ANEXO VIII DO PB – SITUAÇÃO DAS OBRAS

- **RELATÓRIO DA VISTORIA FINAL DO CONTRATO Nº 018/2019**
- **PLANILHAS DE REPROGRAMAÇÃO – CMEI, ESCOLA E PRAÇA**
- **RELATÓRIO FOTOGRÁFICO – 2022**
- **RELATÓRIO FOTOGRÁFICO – 2024**

ESTADO DE GOIÁS
AGENCIA GOIANA DE HABITAÇÃO S/A
GERÊNCIA DE OBRAS E FISCALIZAÇÃO

Processo: 202100031000627

Interessado: AGENCIA GOIANA DE HABITACAO S/A - AGEHAB

Assunto: Resposta ao DESPACHO 1616 sobre Vistoria Final CONTRATO 018/2019

DESPACHO Nº 1788/2022 - AGEHAB/GEROFIS-11803

Em resposta ao **DESPACHO Nº 1616/2022 - AGEHAB/COOGESC-20044** (000034665293) solicitando vistoria final do objeto referente ao **Contrato nº 018/2019** (ID. 000025264305 fls. 228/243) celebrado entre a **AGÊNCIA GOIANA DE HABITAÇÃO S/A - AGEHAB** e a **RICCO CONSTRUTORA LTDA**, assinado em **30/09/2019** com vigência prorrogada até **30/12/2022**, por meio do **4º Termo Aditivo** (ID. 000026355098), que tem como objeto a *contratação de empresa especializada na prestação de serviços de execução de obras de engenharia civil* para Equipamentos Públicos no **Conjunto Madre Germana**, **Goiânia - GO** e **Aparecida de Goiânia - GO,** temos a informar:

- Foram analisadas planilhas de medição, projetos, memoriais e documentos afins ao contrato em epígrafe;

- Foram realizadas visitas a obra para aferição dos serviços;

- Foram produzidas planilhas com informações quanto aos serviços executados e saldos remanescentes;

-Foi produzido relatório fotográfico da situação atual das obras (000035814400).

O objeto do **Contrato nº 018/2019** (ID. 000025264305 fls. 228/243) é composto pela execução de 03 Equipamentos Públicos: 01 (um) Centro Municipal de Educação Infantil-CMEI, 01 (uma) Escola de Ensino Fundamental e 01 (uma) Praça (APM 03). No processo licitatório n.º 2019.01031.001498-23, Licitação Presencial n.º 001/2019, o orçamento foi dividido em quatro planilhas distintas, sendo:

- Orçamento CMEI;

- Orçamento Escola;

- Orçamento Praça;

- Orçamento Canteiro e Administrativo.

Após as visitas e análise dos documentos supracitados segue considerações:

1) Objeto CMEI

Foram executados somente os serviços constantes no orçamento de TRABALHO EM TERRA/LOCAÇÃO/BOTA FORA, FUNDAÇÃO E VIGA BALDRAME, ficando um saldo remanescente a

medir/executar no item TRABALHO EM TERRA/LOCAÇÃO/BOTA FORA, os demais serviços previstos deverão ser executados na totalidade. Na planilha com as informações de saldos remanescentes (000035814001) existem informações de serviços que deverão ser refeitos, tais como locação da obra e limpeza da área.

2) Objeto PRAÇA

Foram executados somente serviços de MOVIMENTO DE TERRA PARA EXECUÇÃO DO PISO, ficando um pequeno saldo remanescente nos quantitativos previstos, os demais serviços deverão ser executados na totalidade, conforme planilha PRAÇA (000035813939)

3) Objeto ESCOLA

3.1.Item TRABALHO EM TERRA/LOCAÇÃO: relocar obra conforme orientado na planilha ESCOLA (000035814058), existem quantitativos remanescentes neste item;

3.2. Item FUNDAÇÃO: foram executadas as fundações dos blocos LABORATÓRIO, ADMINISTRAÇÃO, RECREIO, SALAS DE AULA e QUADRA, faltando apenas a GUARITA;

3.3. Item ESTRUTURA: foram executadas as estruturas dos blocos LABORATÓRIO, ADMINISTRAÇÃO, RECREIO e QUADRA, faltando a GUARITA, no bloco SALA DE AULAS executado apenas os arranques dos pilares;

3.4. Item PAREDES PAINEIS: foram executadas alvenarias nos blocos LABORATÓRIO, QUADRA e RECREIO, faltando ainda complementos à executar nestes blocos. Nos blocos SALA DE AULA, GUARITA E ADMINISTRAÇÃO executar na totalidade;

3.5. Item REVESTIMENTOS: foram executados serviços nos blocos LABORATÓRIO e QUADRA, faltando ainda complementos à executar nestes blocos. Nos blocos SALA DE AULA, GUARITA E ADMINISTRAÇÃO executar na totalidade;

3.6. Item PAVIMENTAÇÃO: foram executados serviços em todos os blocos, faltando ainda complementos à executar nestes blocos;

3.7. Item INSTALAÇÕES ELÉTRICAS: foram executados apenas os serviços de caixas octogonais e eletrodutos nos tetos/lajes dos blocos ADMINISTRAÇÃO, RECREIO E LABORATÓRIO, não sendo passível de verificação quanto a correta execução dos eletrodutos nas vistorias;

Os demais serviços do equipamento ESCOLA devem ser executados na totalidade.

Todos os saldos remanescentes dos serviços estão na planilha ESCOLA (000035814058).

4) CANTEIRO E ADMINISTRATIVO

A planilha de orçamento referente a CANTEIRO E ADMINISTRATIVO é comum para os três equipamentos públicos, segue na planilha (000035813860) as informações dos serviços previstos inicialmente e de saldos remanescentes, além de informações pertinentes para montagem de novo orçamento. O barracão de obras executado em blocos de concreto, telhado com estrutura metálica se encontra em boas condições, sendo necessário a reinstalação das esquadrias metálicas, novas instalações elétricas e hidrossanitárias, incluso novo reservatório e instalações.

Foi utilizada a planilha do 2º TERMO ADITIVO AO CONTRATO, na qual consta os quantitativos totais previstos para execução da obra, para referência dos serviços remanescentes, considerando também os serviços aferidos nas medições acumuladas.

Os serviços foram verificados in-loco, visualmente se apresentam em boas condições, aparentemente sem a presença de patologias que porventura possam ter sido causadas pelas

intempéries. As dimensões dos ambientes e peças estruturais estão conforme os projetos, não sendo passível pela avaliação visual a qualidade dos mesmos. As estruturas metálicas da QUADRA e RECREIO já estão executadas e pintadas, porém a estrutura do RECREIO está sem cobertura (telhamento) suscetível as intempéries.

Informamos que não existem medições remanescentes a serem pagas.

Encaminhem-se os autos para conhecimento e anuência da **Chefia Imediata** desta **Gerência de Obras e Fiscalização – GEROFIS**, bem como da **Diretoria Técnica – DITEC** e posterior envio a **COOGESC** para análise, encaminhamentos e providências pertinentes.

GERÊNCIA DE OBRAS E FISCALIZAÇÃO DO (A) AGENCIA GOIANA DE HABITAÇÃO S/A, ao(s) 03 dia(s) do mês de novembro de 2022.

Documento assinado eletronicamente por **ALEXANDRE EMILIO ROSA DIAS**, **Tecnólogo (a)**, em 29/11/2022, às 14:25, conforme art. 2º, § 2º, III, "b", da Lei 17.039/2010 e art. 3ºB, I, do Decreto nº 8.808/2016.

Documento assinado eletronicamente por **HIMERSON PEREIRA FARIAS**, **Gerente**, em 30/11/2022, às 13:07, conforme art. 2º, § 2º, III, "b", da Lei 17.039/2010 e art. 3ºB, I, do Decreto nº 8.808/2016.

A autenticidade do documento pode ser conferida no site **http://sei.go.gov.br/sei/controlador_externo.php?acao=documento_conferir&id_orgao_acesso_externo=1** informando o código verificador **000035814588** e o código CRC **2B002CCD**.

GERÊNCIA DE OBRAS E FISCALIZAÇÃO
RUA 18-A Nº 541, , - Bairro SETOR AEROPORTO - GOIANIA - GO - CEP 74070-060 - (62)3096-5037.

AGENCIA GOIANA DE HABITAÇÃO S/A - AGEHAB

PLANILHA DE REPROGRAMAÇÃO - ADITIVO Nº 02 - CANTEIROS DE OBRAS/ADMINISTRAÇÃO - 12/03/2020 / INFORMAÇÕES QUANTITATIVOS REMANESCENTES A EXECUTAR

PAC 2 - PROGRAMA DE ACELERAÇÃO DO CRESCIMENTO DO GOVERNO FEDERAL - MDR TC Nº 0352781-82/2011

PROCEDIMENTO LICITATÓRIO - AGEHAB N.º 001/2019 LOTE 01 — *PROCESSO N.º 2019.01031.001498-23*

PROPONENTE: RICCO CONSTRUTORA LTDA CNPJ: 12.350.844/0001-41 — *ORÇAMENTISTA REPROGRAMAÇÃO: FERNANDA GABRIELLE TIBURCIO NUNES*

LOCAL: CMEI, ESCOLA, APM3-PRAÇA - ADRE GERMANA EXTENSÃO - GOIÂNIA/GO — *DATA BASE: SINAPI 05/2019 e AGETOP 12/2018 - DESONERADOS*

ÁREA CONSTRUÍDA (M²): 3.270,67 — *BDI 27,18%*

ÁREA TERRENO (M²) 12.367,29 — *ADITIVO: Nº 02*

ITEM	CODIGO	SERVIÇO	UNID	CUSTO UNIT	PREÇO UNIT	PLANILHA LICITADA		ADITIVO / SUPRESSÃO Nº 02		PL REPROG AD Nº 02			
						QTDE	PREÇO TOTAL	QUANT	PREÇO TOTAL	QUANT	PREÇO TOTAL		SALDO CONTRTUAL
1		**CANTEIRO DE OBRA GERAL / PLACA DE OBRA / SERV. PREL. / DIV.**					**R$ 165.321,50**		**R$ 16.772,39**		**R$ 182.093,88**		
1.1		**CANTEIRO DE OBRA / PLACA DE OBRA**					**R$ 153.462,53**		**R$ 4.909,88**		**R$ 158.372,41**		
	93207	EXECUÇÃO DE ESCRITÓRIO EM CANTEIRO DE OBRA EM CHAPA DE MADEIRA COMPENSADA, NÃO INCLUSO MOBILIÁRIO E EQUIPAMENTOS. AF_02/2016	M²	R$ 600,00	R$ 763,08	60,00	R$ 45.784,80	-60,00	-R$ 45.784,80	0,00	R$ -		
	93208	EXECUÇÃO DE ALMOXARIFADO EM CANTEIRO DE OBRA EM CHAPA DE MADEIRA COMPENSADA, INCLUSO PRATELEIRAS. AF_02/2016	M2	R$ 450,00	R$ 572,31	30,00	R$ 17.169,30	-30,00	-R$ 17.169,30	0,00	R$ -		
1.1.a-A	**93206**	EXECUÇÃO DE ESCRITÓRIO EM CANTEIRO DE OBRA EM ALVENARIA, NÃO INCLUSO MOBILIÁRIO E EQUIPAMENTOS. AF_02/2016	M2	R$ 619,22	R$ 787,53	0,00	R$ -	21,00	R$ 16.538,04	21,00	R$ 16.538,04	medido total previsto (reinstalar esquadrias, refazer instalações)	0,00
1.1.b-A	**93209**	EXECUÇÃO DE ALMOXARIFADO EM CANTEIRO DE OBRA EM ALVENARIA, INCLUSO PRATELEIRAS. AF_02/2016	M2	R$ 478,93	R$ 609,11	0,00	R$ -	18,20	R$ 11.085,79	18,20	R$ 11.085,79	medido total previsto (reinstalar esquadrias, refazer instalações)	0,00
1.1.c-A	**93211**	EXECUÇÃO DE REFEITÓRIO EM CANTEIRO DE OBRA EM ALVENARIA, NÃO INCLUSO MOBILIÁRIO E EQUIPAMENTOS. AF_02/2016	M2	R$ 296,00	R$ 376,46	0,00	R$ -	34,50	R$ 12.987,75	34,50	R$ 12.987,75	medido total previsto (reinstalar esquadrias, refazer instalações)	0,00
1.1.d-A	**93213**	EXECUÇÃO DE SANITÁRIO E VESTIÁRIO EM CANTEIRO DE OBRA EM ALVENARIA, NÃO IN M2 CLUSO MOBILIÁRIO. AF_02/2016	M2	R$ 534,37	R$ 679,61	0,00	R$ -	33,12	R$ 22.508,77	33,12	R$ 22.508,77	medido total previsto (reinstalar esquadrias, refazer instalações)	0,00
1.1.e-A	**93214**	EXECUÇÃO DE RESERVATÓRIO ELEVADO DE ÁGUA (1000 LITROS) EM CANTEIRO DE OBRA, APOIADO EM ESTRUTURA DE MADEIRA. AF_02/2016	UND	R$ 2.730,76	R$ 3.472,98	0,00	R$ -	1,00	R$ 3.472,98	1,00	R$ 3.472,98	medido total previsto (reinstalar reservatório, refazer instalações)	0,00
	73822/2	LIMPEZA MECANIZADA DE TERRENO COM REMOCAO DE CAMADA VEGETAL, UTILIZANDO MOTONIVELADORA	M2	R$ 0,48	R$ 0,61	11.894,90	R$ 7.261,41	1323,30	R$ 807,83	13.218,20	R$ 8.069,24	medido total previsto (realizar nova limpeza no terreno nos locais sem construção, em torno 30% área prevista)	0,00
	72899	TRANSPORTE DE ENTULHO COM CAMINHÃO BASCULANTE 6 M3, RODOVIA PAVIMENTADA, DMT ATE 0,5 KM	M3	R$ 5,50	R$ 6,99	594,75	R$ 4.160,18	66,17	R$ 462,82	660,91	R$ 4.623,00	medido total previsto (prever novo quantitativo em função do item anterior)	0,00
	74010/1	CARGA E DESCARGA MECANICA DE SOLO UTILIZANDO CAMINHAO BASCULANTE 5,0M3/11T E PA CARREGADEIRA SOBRE PNEUS * 105 HP * CAP. 1,72M3.	M3	R$ 1,60	R$ 2,03	2.703,39	R$ 5.501,07	0,00	R$ 0,00	2.703,39	R$ 5.501,07	medido total previsto (prever novo quantitativo em função do item anterior)	0,00
	081865-AG	FOSSA SEPTICA 1500 LITROS COM IMPERMEABILIZAÇÃO	UN	R$ 1.830,94	R$ 2.328,58	1,00	R$ 2.328,58	0,00	R$ 0,00	1,00	R$ 2.328,58	medido total previsto	0,00
	081874-AG	SUMIDOURO COM DIÂMETRO=1,60M E PROFUNDIDADE=4,50 M	UN	R$ 1.505,49	R$ 1.914,68	1,00	R$ 1.914,68	0,00	R$ 0,00	1,00	R$ 1.914,68	medido total previsto	0,00
	74143/1	CERCA COM MOUROES DE CONCRETO, RETO, 15X15CM, ESPACAMENTO DE 3M, CRAVADOS 0,5M, ESCORAS DE 10X10CM NOS CANTOS, COM 12 FIOS DE ARAME DE ACO OVALADO 15X17	M	R$ 40,55	R$ 51,58	250,00	R$ 12.894,08		R$ 0,00	250,00	R$ 12.894,08	medido total previsto (prever novo quantitativo para execução de reparos, em torno de 20% do previsto inicialmente)	0,00
	021400-AG	CONSUMO DE ÁGUA	M3	R$ 7,44	R$ 9,46	2.999,07	R$ 28.365,56	0,00	R$ 0,00	2.999,07	R$ 28.365,56	medido proporcional avanço físico obra	1.943,30
	021401-AG	CONSUMO DE ENERGIA ELÉTRICA	KW/H	R$ 0,65	R$ 0,82	21.354,00	R$ 17.582,10	0,00	R$ 0,00	21.354,00	R$ 17.582,10	medido proporcional avanço físico obra	13.836,68
	020400-AG	INSTALAÇÃO PROVISÓRIA DE ÁGUA	UN	R$ 1.627,85	R$ 2.070,30	1,00	R$ 2.070,30	0,00	R$ 0,00	1,00	R$ 2.070,30	medido total previsto	0,00
	020501-AG	INSTALAÇÃO PROVISÓRIA DE LUZ	UN	R$ 2.208,51	R$ 2.808,79	1,00	R$ 2.808,79	0,00	R$ 0,00	1,00	R$ 2.808,79	medido total previsto	0,00
	74209/1	PLACA DE OBRA EM CHAPA DE ACO GALVANIZADO	M2	R$ 221,01	R$ 281,08	20,00	R$ 5.621,67	0,00	R$ 0,00	20,00	R$ 5.621,67	medido total previsto (prever novas placas)	0,00
1.2		**FUNDACOES - SONDAGENS**					**R$ 11.858,97**		**R$ 11.862,51**		**R$ 23.721,47**		
	50103-AG	SONDAGENS P/GOIANIA - (OBRAS CIVIS)	ML	R$ 41,50	R$ 52,78	180,00	R$ 9.500,35	0,00	R$ 0,00	180,00	R$ 9.500,35	medido total previsto	0,00
	50102-AG	TRANSPORTE EQUIPAMENTOS P/SONDAGEM (INCLUSO NO VALOR O RETORNO)	KM	R$ 2,79	R$ 3,55	665,00	R$ 2.358,62	0,00	R$ 0,00	665,00	R$ 2.358,62	medido total previsto	0,00
	COTAÇAO 2	PROJETO DE TERRAPLENAGEM	VB	R$ 2.974,17	R$ 3.782,55	0,00	R$ -	1,00	R$ 3.782,55	1,00	R$ 3.782,55	medido total previsto	0,00
	COTAÇAO 1	PROJETO DE FUNDAÇÕES	VB	R$ 6.353,17	R$ 8.079,96	0,00	R$ -	1,00	R$ 8.079,96	1,00	R$ 8.079,96	medido total previsto	0,00
2		**ADMINISTRAÇÃO**					**R$ 198.346,13**		**R$ 0,00**		**R$ 198.346,11**		
2.1		**ADMINISTRACAO LOCAL PARA EXECUÇÃO DAS OBRAS**					**R$ 198.346,13**		**R$ 0,00**		**R$ 198.346,11**		
		ENGENHEIRO CIVIL DE OBRA JUNIOR COM ENCARGOS COMPLEMENTARES	MÊS	R$ 14.039,34	R$ 17.855,23	2,40	R$ 42.852,56	0,00	R$ 0,00	2,40	R$ 42.852,56	medido proporcional avanço físico obra	1,57
		MESTRE DE OBRAS COM ENCARGOS COMPLEMENTARES	MÊS	R$ 6.694,24	R$ 8.513,73	6,40	R$ 54.487,90	0,00	R$ 0,00	6,40	R$ 54.487,90	medido proporcional avanço físico obra	4,19
		ENCARREGADO GERAL COM ENCARGOS COMPLEMENTARES	MÊS	R$ 4.926,21	R$ 6.265,15	5,60	R$ 35.084,86	0,00	R$ 0,00	5,60	R$ 35.084,86	medido proporcional avanço físico obra	3,66
		VIGIA DE OBRAS (DIURNO) - (OBRAS CIVIS)	MÊS	R$ 1.535,60	R$ 1.952,98	4,80	R$ 9.374,29	0,00	R$ 0,00	4,80	R$ 9.374,29	medido proporcional avanço físico obra	3,14
		VIGIA NOTURNO COM ENCARGOS COMPLEMENTARES	MÊS	R$ 2.668,16	R$ 3.393,36	6,40	R$ 21.717,50	0,00	R$ 0,00	6,40	R$ 21.717,50	medido proporcional avanço físico obra	4,19
		APONTADOR OU APROPRIADOR COM ENCARGOS COMPLEMENTARES	MÊS	R$ 4.279,00	R$ 5.442,03	6,40	R$ 34.829,01	0,00	R$ 0,00	6,40	R$ 34.829,01	medido proporcional avanço físico obra	4,19
CUSTO TOTAL							**R$ 285.947,18**		**R$ 13.187,92**		**R$ 299.135,08**		
BDI			**27,18%**				**R$ 77.720,44**		**R$ 3.584,48**		**R$ 81.304,91**		
PREÇO TOTAL (COM BDI)							**R$ 363.667,63**		**R$ 16.772,39**		**R$ 380.439,99**		

SERVIÇOS ADICIONADOS NO ORÇAMENTO QUE JA CONSTAVAM EM ALGUMA DAS PLANILHAS ORÇAMENTÁRIA.

SERVIÇOS ADICIONADOS NO ORÇAMENTO QUE NÃO CONSTAVAM EM NENHUM ITEM DA PLANILHA ORÇAMENTÁRIA. APLICADO O DESCONTO NO CUSTO UNITÁRIO DADO PELA CONSTRUTORA NO PROCESSO LICITATÓRIO DE 17%.

AGENCIA GOIANA DE HABITAÇÃO S/A - AGEHAB

PLANILHA DE REPROGRAMAÇÃO - ADITIVO Nº 02 - CMEI - 12/03/2020 / INFORMAÇÕES QUANTITATIVOS REMANESCENTES A EXECUTAR

PAC 2 - PROGRAMA DE ACELERAÇÃO DO CRESCIMENTO DO GOVERNO FEDERAL - MDR TC Nº 0352781-82/2011	
PROCEDIMENTO LICITATÓRIO - AGEHAB N.º 001/2019 LOTE 01	*PROCESSO N.º 2019.01031.001498-23*
PROPONENTE: RICCO CONSTRUTORA LTDA CNPJ: 12.350.844/0001-41	*ORÇAMENTISTA REPROGRAMAÇÃO: FERNANDA GABRIELLE TIBURCIO NUNES*
LOCAL: APM 2, QD 72 - LT 04 - CJ MADRE GERMANA EXTENSÃO - GOIÂNIA/GO	*DATA BASE: SINAPI 05/2019 e AGETOP 12/2018 - DESONERADOS*
ÁREA CONSTRUÍDA (M²): 560,08	*BDI 27,18%*
ÁREA TERRENO (M²) 2.869,08	*ADITIVO: Nº 02*

ITEM	CODIGO	SERVIÇO	UND	CUSTO UNIT	PREÇO UNIT	PLANILHA LICITADA		ADITIVO / SUPRESSÃO Nº 02		PL REPROG AD Nº 02		INFORMAÇÕES	SALDO CONTRATUAL
						QUANT	PREÇO TOTAL	QUANT	PREÇO TOTAL	QUANT	PREÇO TOTAL		
1		**TRABALHOS EM TERRA/LOCAÇÃO/BOTA-FORA:**					**R$ 8.807,70**		**R$ 130.462,54**		**R$ 139.270,24**		
1.1	020701-AG	LOCAÇÃO DA OBRA, EXECUÇÃO DE GABARITO SEM REAPROVEITAMENTO, INCLUSO PINTURA (FACE INTERNA DO RIPÃO 15CM) E PIQUETE COM TESTEMUNHA	M2	R$ 2,33	R$ 2,97	634,96	R$ 1.883,43	0,00	R$ 0,00	634,96	R$ 1.883,43	medido total previsto (fundação executada, mas necessário nova locação para proceguimento da execução da estrutura)	0,00
1.2	74154/001	ESCAVACAO, CARGA E TRANSPORTE DE MATERIAL DE 1A CATEGORIA COM TRATOR SOBRE ESTEIRAS 347 HP E CACAMBA 6M3, DMT 50 A 200M	M3	R$ 3,83	R$ 4,88	126,99	R$ 619,32	-126,99	-R$ 619,32	0,00	R$ -		
1.3	74034/001	ESPALHAMENTO DE MATERIAL DE 1A CATEGORIA COM TRATOR DE ESTEIRA COM 153HP	M3	R$ 1,29	R$ 1,65	126,99	R$ 209,12	28,21	R$ 46,45	155,20	R$ 255,57	saldo do previsto	12,70
1.3.a-A	00004748-IN	PEDRA BRITADA OU BICA CORRIDA, NAO CLASSIFICADA (POSTO PEDREIRA/FORNECEDOR, SEM FRETE)	M3	R$ 53,10	R$ 67,53	0,00	R$ -	155,20	R$ 10.480,09	155,20	R$ 10.480,09	medido total previsto	0,00
1.4	73859/001	DESMATAMENTO E LIMPEZA MECANIZADA DE TERRENO COM REMOCAO DE CAMADA VEGETAL, UTILIZANDO TRATOR DE ESTEIRAS	M2	R$ 0,09	R$ 0,12	317,48	R$ 36,86	1.717,44	R$ 199,42	2.034,92	R$ 236,29	medido total previsto (necessário a execução de nova limpeza, agora manual, fundações já executadas o que impossibilita a limpeza com equipamentos mecânicos)	0,00
1.5	00006079-IN	ARGILA, ARGILA VERMELHA OU ARGILA ARENOSA (RETIRADA NA JAZIDA, SEM TRANSPORTE)	M3	R$ 7,07	R$ 8,99	123,82	R$ 1.113,57	2.041,64	R$ 18.361,81	2.165,46	R$ 19.475,38	saldo do previsto	12,38
1.6	96385	EXECUÇÃO E COMPACTAÇÃO DE ATERRO COM SOLO PREDOMINANTEMENTE ARGILOSO - EXCLUSIVE ESCAVAÇÃO, CARGA E TRANSPORTE E SOLO. AF_09/2017	M3	R$ 4,60	R$ 5,85	222,24	R$ 1.299,63	1.812,68	R$ 10.600,56	2.034,92	R$ 11.900,19	saldo do previsto	22,23
1.7	74005/001	ESCAVACAO E CARGA MATERIAL 1A CATEGORIA, UTILIZANDO TRATOR DE ESTEIRAS DE 110 A 160HP COM LAMINA, PESO OPERACIONAL * 13T E PA CARREGADEIRA COM 170 HP.	M3	R$ 3,21	R$ 4,09	123,82	R$ 505,81	2.041,64	R$ 8.340,40	2.165,46	R$ 8.846,21	saldo do previsto	12,38
1.8	97914	TRANSPORTE COM CAMINHÃO BASCULANTE DE 6 M3, EM VIA URBANA PAVIMENTADA, DMT ATÉ 30 KM (UNIDADE: M3XKM). AF_01/2018	M3XKM	R$ 1,34	R$ 1,71	1.238,17	R$ 2.117,35	48.567,32	R$ 83.053,14	49.805,49	R$ 85.170,49	saldo do previsto	123,82
1.9	72961	REGULARIZACAO E COMPACTACAO DE SUBLEITO ATE 20 CM DE ESPESSURA	M2	R$ 1,07	R$ 1,36	750,96	R$ 1.022,59	0,00	R$ 0,00	750,96	R$ 1.022,59	saldo do previsto	75,10
2		**FUNDAÇÃO:**					**R$ 91.144,22**		**R$ 30.303,25**		**R$ 121.447,47**		
2.1		**ESTACA E BLOCOS E ARRANQUES**					**R$ 58.212,61**		**R$ 30.303,25**		**R$ 88.515,86**		
2.1.1	050302-AG	ESTACA A TRADO DIAM.30 CM SEM FERRO	M	R$ 34,20	R$ 43,49	516,00	R$ 22.441,08	-516,00	-R$ 22.441,08	0,00	R$ -		
2.1.1.a-A	90808-ADAPT	ESTACA ESCAVADA MECANICAMENTE, SEM FLUIDO ESTABILIZANTE, COM 30 CM DE DIÂMETRO, ATÉ 9 M DE COMPRIMENTO, CONCRETO LANÇADO POR CAMINHÃO BETONEIRA (EXCLUSIVE MOBILIZAÇÃO E DESMOBILIZAÇÃO). AF_02/2015	M	R$ 53,13	R$ 67,57	0,00	R$ -	875,50	R$ 59.160,11	875,50	R$ 59.160,11	medido total previsto	0,00
2.1.2	96544	ARMAÇÃO DE BLOCO, VIGA BALDRAME OU SAPATA UTILIZANDO AÇO CA-50 DE 6,3MM - MONTAGEM.	KG	R$ 8,50	R$ 10,81	57,60	R$ 622,61	242,68	R$ 2.623,18	300,28	R$ 3.245,79	medido total previsto	0,00
2.1.3	96545	ARMAÇÃO DE BLOCO, VIGA BALDRAME OU SAPATA UTILIZANDO AÇO CA-50 DE 8 MM - MONTAGEM	KG	R$ 8,23	R$ 10,46	228,06	R$ 2.385,72	310,04	R$ 3.243,26	538,10	R$ 5.628,98	medido total previsto	0,00
2.1.4	96546	ARMAÇÃO DE BLOCO, VIGA BALDRAME OU SAPATA UTILIZANDO AÇO CA-50 DE 10 MM - MONTAGEM	KG	R$ 6,73	R$ 8,56	1.040,67	R$ 8.909,04	-803,70	-R$ 6.880,37	236,97	R$ 2.028,67	medido total previsto	0,00
2.1.5	96547	ARMAÇÃO DE BLOCO, VIGA BALDRAME OU SAPATA UTILIZANDO AÇO CA-50 DE 12,5MM - MONTAGEM	KG	R$ 6,02	R$ 7,65	57,60	R$ 440,82	0,00	R$ 0,00	57,60	R$ 440,82	medido total previsto	0,00
2.1.6	96543	ARMAÇÃO DE BLOCO, VIGA BALDRAME E SAPATA UTILIZANDO AÇO CA-60 DE 5 MM-MONTAGEM	KG	R$ 9,71	R$ 12,35	453,42	R$ 5.599,94	-312,66	-R$ 3.861,48	140,76	R$ 1.738,46	medido total previsto	0,00
2.1.7	94971	CONCRETO FCK = 25MPA, TRAÇO 1:2,3:2,7 (CIMENTO/ AREIA MÉDIA/ BRITA 1)-PREPARO MECÂNICO COM BETONEIRA 600 L	M3	R$ 250,18	R$ 318,18	26,89	R$ 8.555,78	-5,13	-R$ 1.632,25	21,76	R$ 6.923,53	medido total previsto	0,00
2.1.8	74157/004	LANCAMENTO/APLICACAO MANUAL DE CONCRETO EM FUNDACOES	M3	R$ 73,45	R$ 93,41	26,89	R$ 2.511,78	-5,13	-R$ 479,19	21,76	R$ 2.032,59	medido total previsto	0,00
2.1.9	96529	FABRICAÇÃO, MONTAGEM E DESMONTAGEM DE FÔRMA PARA SAPATA, EM MADEIRA SERRADA, E=25 MM, 1 UTILIZAÇÃO	M2	R$ 148,30	R$ 188,60	23,22	R$ 4.379,36	0,00	R$ 0,00	23,22	R$ 4.379,36	medido total previsto	0,00
2.1.10	96621	LASTRO COM MATERIAL GRANULAR, APLICAÇÃO EM BLOCOS DE COROAMENTO, ESPESSURA DE *5 CM*. AF_08/2017	M3	R$ 118,34	R$ 150,50	2,02	R$ 304,02	-2,02	-R$ 304,02	0,00	R$ -		
2.1.10.a-A	96616	LASTRO DE CONCRETO MAGRO, APLICADO EM BLOCOS DE COROAMENTO OU SAPATAS. AF_08/2017	M3	R$ 343,78	R$ 437,22	0,00	R$ -	1,51	R$ 659,10	1,51	R$ 659,10	medido total previsto	0,00
2.1.11	96520	ESCAVAÇÃO MECANIZADA PARA BLOCO DE COROAMENTO OU SAPATA, SEM PREVISÃO DE FÔRMA, COM RETROESCAVADEIRA	M3	R$ 58,35	R$ 74,21	26,89	R$ 1.995,46	3,26	R$ 241,92	30,15	R$ 2.237,38	medido total previsto	0,00
2.1.12	72961	REGULARIZACAO E COMPACTACAO DE SUBLEITO ATE 20 CM DE ESPESSURA (FUNDO BLOCOS)	M2	R$ 1,07	R$ 1,36	49,19	R$ 66,99	-19,04	-R$ 25,93	30,15	R$ 41,06	medido total previsto	0,00
2.2		**VIGA BALDRAME**		**R$ -**			**R$ 32.931,61**		**R$ -**		**R$ 32.931,61**		
2.2.1	96545	ARMAÇÃO DE BLOCO, VIGA BALDRAME OU SAPATA UTILIZANDO AÇO CA-50 DE 8 MM - MONTAGEM	KG	R$ 8,23	R$ 10,46	588,96	R$ 6.161,07			588,96	R$ 6.161,07	medido total previsto	0,00

AGENCIA GOIANA DE HABITAÇÃO S/A - AGEHAB

PLANILHA DE REPROGRAMAÇÃO - ADITIVO Nº 02 - CMEI - 12/03/2020 / INFORMAÇÕES QUANTITATIVOS REMANESCENTES A EXECUTAR

PAC 2 - PROGRAMA DE ACELERAÇÃO DO CRESCIMENTO DO GOVERNO FEDERAL - MDR TC Nº 0352781-82/2011

PROCEDIMENTO LICITATÓRIO - AGEHAB N.º 001/2019 LOTE 01 — ***PROCESSO N.º 2019.01031.001498-23***

PROPONENTE: RICCO CONSTRUTORA LTDA CNPJ: 12.350.844/0001-41 — ***ORÇAMENTISTA REPROGRAMAÇÃO: FERNANDA GABRIELLE TIBURCIO NUNES***

LOCAL: ***APM 2, QD 72 - LT 04 - CJ MADRE GERMANA EXTENSÃO - GOIÂNIA/GO*** — ***DATA BASE: SINAPI 05/2019 e AGETOP 12/2018 - DESONERADOS***

ÁREA CONSTRUÍDA (M²): ***560,08*** — ***BDI*** ***27,18%***

ÁREA TERRENO (M²) ***2.869,08*** — ***ADITIVO:*** ***Nº 02***

ITEM	CODIGO	SERVIÇO	UND	CUSTO UNIT	PREÇO UNIT	PLANILHA LICITADA		ADITIVO / SUPRESSÃO Nº 02		PL REPROG AD Nº 02			
						QUANT	PREÇO TOTAL	QUANT	PREÇO TOTAL	QUANT	PREÇO TOTAL		
2.2.2	96546	ARMAÇÃO DE BLOCO, VIGA BALDRAME OU SAPATA UTILIZANDO AÇO CA-50 DE 10 MM - MONTAGEM	KG	R$ 6,73	R$ 8,56	8,55	R$ 73,20			8,55	R$ 73,20	medido total previsto	0,00
2.2.3	96543	ARMAÇÃO DE BLOCO, VIGA BALDRAME E SAPATA UTILIZANDO AÇO CA-60 DE 5 MM-MONTAGEM	KG	R$ 9,71	R$ 12,35	257,40	R$ 3.179,01			257,40	R$ 3.179,01	medido total previsto	0,00
2.2.4	94971	CONCRETO FCK = 25MPA, TRAÇO 1:2,3:2,7 (CIMENTO/ AREIA MÉDIA/ BRITA 1)-PREPARO MECÂNICO COM BETONEIRA 600 L	M3	R$ 250,18	R$ 318,18	15,36	R$ 4.887,20			15,36	R$ 4.887,20	medido total previsto	0,00
2.2.5	96533	FABRICAÇÃO, MONTAGEM E DESMONTAGEM DE FÔRMA PARA VIGA BALDRAME, EM MADEIRA SERRADA, E=25 MM, 2 UTILIZAÇÕES. AF_06/2017	M2	R$ 46,68	R$ 59,37	270,57	R$ 16.062,82			270,57	R$ 16.062,82	medido total previsto	0,00
2.2.6	96621	LASTRO COM MATERIAL GRANULAR, APLICAÇÃO EM BLOCOS DE COROAMENTO, ESPESSURA DE *5 CM*. AF_08/2017	M3	R$ 118,34	R$ 150,51	2,48	R$ 372,78			2,48	R$ 372,78	medido total previsto	0,00

AGENCIA GOIANA DE HABITAÇÃO S/A - AGEHAB
PLANILHA DE REPROGRAMAÇÃO - ADITIVO Nº 02 - CMEI - 12/03/2020 / INFORMAÇÕES QUANTITATIVOS REMANESCENTES A EXECUTAR

PAC 2 - PROGRAMA DE ACELERAÇÃO DO CRESCIMENTO DO GOVERNO FEDERAL - MDR TC Nº 0352781-82/2011
PROCEDIMENTO LICITATÓRIO - AGEHAB N.º 001/2019 LOTE 01 — ***PROCESSO N.º 2019.01031.001498-23***
PROPONENTE: RICCO CONSTRUTORA LTDA CNPJ: 12.350.844/0001-41 — ***ORÇAMENTISTA REPROGRAMAÇÃO: FERNANDA GABRIELLE TIBURCIO NUNES***

LOCAL: ***APM 2, QD 72 - LT 04 - CJ MADRE GERMANA EXTENSÃO - GOIÂNIA/GO*** — ***DATA BASE: SINAPI 05/2019 e AGETOP 12/2018 - DESONERADOS***
ÁREA CONSTRUÍDA (M²): ***560,08*** — ***BDI*** ***27,18%***
ÁREA TERRENO (M²) ***2.869,08*** — ***ADITIVO:*** ***Nº 02***

ITEM	CODIGO	SERVIÇO	UND	CUSTO UNIT	PREÇO UNIT	PLANILHA LICITADA		ADITIVO / SUPRESSÃO Nº 02		PL REPROG AD Nº 02			
						QUANT	PREÇO TOTAL	QUANT	PREÇO TOTAL	QUANT	PREÇO TOTAL		
2.2.7	96525	ESCAVAÇÃO MECANIZADA PARA VIGA BALDRAME, COM PREVISÃO DE FÔRMA, COM MINI-ESCAVADEIRA	M3	R$ 26,46	R$ 33,65	42,46	R$ 1.428,86			42,46	R$ 1.428,86	medido total previsto	0,00
2.2.8	93382	REATERRO MANUAL DE VALAS COM COMPACTAÇÃO MECANIZADA.	M3	R$ 19,47	R$ 24,76	25,12	R$ 622,13			25,12	R$ 622,13	medido total previsto	0,00
2.2.9	72961	REGULARIZACAO E COMPACTACAO DE SUBLEITO ATE 20 CM DE ESPESSURA (FUNDO BLOCOS)	M2	R$ 1,07	R$ 1,36	106,15	R$ 144,54			106,15	R$ 144,54	medido total previsto	0,00
3		**ESTRUTURA:**					**R$ 121.276,35**		**R$ -**		**R$ 121.276,35**		
3.1		**PILAR, VIGA, LAJE MACIÇA**					**R$ 84.728,31**		**R$ -**		**R$ 84.728,31**		
3.1.1	92776	ARMAÇÃO DE PILAR OU VIGA DE UMA ESTRUTURA CONVENCIONAL DE CONCRETO ARMADO EM UMA EDIFICAÇÃO TÉRREA OU SOBRADO UTILIZANDO AÇO CA-50 DE 6,3 MM- MONTAGEM	KG	R$ 8,53	R$ 10,85	278,37	R$ 3.020,73			278,37	R$ 3.020,73	executar na totalidade	278,37
3.1.2	92777	ARMAÇÃO DE PILAR OU VIGA DE UMA ESTRUTURA CONVENCIONAL DE CONCRETO ARMADO EM UMA EDIFICAÇÃO TÉRREA OU SOBRADO UTILIZANDO AÇO CA-50 DE 8,0 MM- MONTAGEM	KG	R$ 8,23	R$ 10,46	332,28	R$ 3.475,96			332,28	R$ 3.475,96	executar na totalidade	332,28
3.1.3	92778	ARMAÇÃO DE PILAR OU VIGA DE UMA ESTRUTURA CONVENCIONAL DE CONCRETO ARMADO EM UMA EDIFICAÇÃO TÉRREA OU SOBRADO UTILIZANDO AÇO CA-50 DE 10,0 MM- MONTAGEM	KG	R$ 6,69	R$ 8,51	1.006,83	R$ 8.566,20			1.006,83	R$ 8.566,20	executar na totalidade	1.006,83
3.1.4	92779	ARMAÇÃO DE PILAR OU VIGA DE UMA ESTRUTURA CONVENCIONAL DE CONCRETO ARMADO EM UMA EDIFICAÇÃO TÉRREA OU SOBRADO UTILIZANDO AÇO CA-50 DE 12,5 MM- MONTAGEM	KG	R$ 5,93	R$ 7,55	407,25	R$ 3.073,72			407,25	R$ 3.073,72	executar na totalidade	407,25
3.1.5	92775	ARMAÇÃO DE PILAR OU VIGA DE UMA ESTRUTURA CONVENCIONAL DE CONCRETO ARMADO EM UMA EDIFICAÇÃO TÉRREA OU SOBRADO UTILIZANDO AÇO CA-60 DE 5,0 MM- MONTAGEM	KG	R$ 9,76	R$ 12,41	521,10	R$ 6.468,82			521,10	R$ 6.468,82	executar na totalidade	521,10
3.1.6	92784	ARMAÇÃO DE LAJE DE UMA ESTRUTURA CONVENCIONAL DE CONCRETO ARMADO EM UMA EDIFICAÇÃO TÉRREA OU SOBRADO UTILIZANDO AÇO CA-60 DE 5,0 MM - MONTAGEM	KG	R$ 8,42	R$ 10,70	34,25	R$ 366,60			34,25	R$ 366,60	executar na totalidade	34,25
3.1.7	92785	ARMAÇÃO DE LAJE DE UMA ESTRUTURA CONVENCIONAL DE CONCRETO ARMADO EM UMA EDIFICAÇÃO TÉRREA OU SOBRADO UTILIZANDO AÇO CA-50 DE 6,3 MM - MONTAGEM	KG	R$ 7,49	R$ 9,53	101,51	R$ 967,56			101,51	R$ 967,56	executar na totalidade	101,51
3.1.8	92786	ARMAÇÃO DE LAJE DE UMA ESTRUTURA CONVENCIONAL DE CONCRETO ARMADO EM UMA EDIFICAÇÃO TÉRREA OU SOBRADO UTILIZANDO AÇO CA-50 DE 8,0 MM - MONTAGEM	KG	R$ 7,42	R$ 9,44	305,83	R$ 2.886,11			305,83	R$ 2.886,11	executar na totalidade	305,83
3.1.9	92787	ARMAÇÃO DE LAJE DE UMA ESTRUTURA CONVENCIONAL DE CONCRETO ARMADO EM UMA EDIFICAÇÃO TÉRREA OU SOBRADO UTILIZANDO AÇO CA-50 DE 10,0 MM - MONTAGEM	KG	R$ 6,06	R$ 7,71	175,41	R$ 1.351,65			175,41	R$ 1.351,65	executar na totalidade	175,41
3.1.10	92720	CONCRETAGEM DE PILARES, FCK = 25 MPA, COM USO DE BOMBA EM EDIFICAÇÃO COM SEÇÃO MÉDIA DE PILARES MENOR OU IGUAL A 0,25 M² - LANÇAMENTO, ADENSAMENTO E ACABAMENTO. AF 12/2015	M3	R$ 316,98	R$ 403,13	9,44	R$ 3.805,56			9,44	R$ 3.805,56	executar na totalidade	9,44
3.1.11	94971	CONCRETO FCK = 25MPA, TRAÇO 1:2,3:2,7 (CIMENTO/ AREIA MÉDIA/ BRITA 1)- PREPARO MECÂNICO COM BETONEIRA 600 L	M3	R$ 250,18	R$ 318,18	30,41	R$ 9.676,84			30,41	R$ 9.676,84	executar na totalidade	30,41
3.1.12	060207-AG	FORMA CH.COMPENSADA 12MM-VIGA/PILAR U=2V - (OBRAS CIVIS) (VIGA)	M2	R$ 50,69	R$ 64,47	380,28	R$ 24.514,80			380,28	R$ 24.514,80	executar na totalidade	380,28
3.1.13	060207-AG	FORMA CH.COMPENSADA 12MM-VIGA/PILAR U=2V - (OBRAS CIVIS) (PILAR)	M2	R$ 50,69	R$ 64,47	187,18	R$ 12.066,58			187,18	R$ 12.066,58	executar na totalidade	187,18
3.1.14	92874	LANÇAMENTO COM USO DE BOMBA, ADENSAMENTO E ACABAMENTO DE CONCRETO EM ESTRUTURAS. AF 12/2015	M3	R$ 18,85	R$ 23,97	187,18	R$ 4.487,18			187,18	R$ 4.487,18	executar na totalidade	187,18
3.2		**LAJE PRE-MOLDADA**					**R$ 36.548,04**		**R$ -**		**R$ 36.548,04**		
3.2.1	061102-AG	PISO EM LAJE PRÉ-MOLDADA INC. CAPEAMENTO/FERR.DISTRIB./ESCORAMENTO E FORMA/DESFORMA	M2	R$ 57,07	R$ 72,58	436,25	R$ 31.664,18			436,25	R$ 31.664,18	executar na totalidade	436,25
3.2.2	92784	ARMAÇÃO DE LAJE DE UMA ESTRUTURA CONVENCIONAL DE CONCRETO ARMADO EM UMA EDIFICAÇÃO TÉRREA OU SOBRADO UTILIZANDO AÇO CA-60 DE 5,0 MM - MONTAGEM **(FERRAGEM POSITIVA)**	KG	R$ 8,42	R$ 10,70	152,50	R$ 1.632,32			152,50	R$ 1.632,32	executar na totalidade	152,50
3.2.3	92785	ARMAÇÃO DE LAJE DE UMA ESTRUTURA CONVENCIONAL DE CONCRETO ARMADO EM UMA EDIFICAÇÃO TÉRREA OU SOBRADO UTILIZANDO AÇO CA-50 DE 6,3 MM - MONTAGEM **(FERRAGEM POSITIVA)**	KG	R$ 7,49	R$ 9,53	3,25	R$ 31,01			3,25	R$ 31,01	executar na totalidade	3,25
3.2.4	92786	ARMAÇÃO DE LAJE DE UMA ESTRUTURA CONVENCIONAL DE CONCRETO ARMADO EM UMA EDIFICAÇÃO TÉRREA OU SOBRADO UTILIZANDO AÇO CA-50 DE 8,0 MM - MONTAGEM **(FERRAGEM POSITIVA)**	KG	R$ 7,42	R$ 9,44	312,38	R$ 2.947,95			312,38	R$ 2.947,95	executar na totalidade	312,38
3.2.5	92787	ARMAÇÃO DE LAJE DE UMA ESTRUTURA CONVENCIONAL DE CONCRETO ARMADO EM UMA EDIFICAÇÃO TÉRREA OU SOBRADO UTILIZANDO AÇO CA-50 DE 10,0 MM - MONTAGEM **(FERRAGEM POSITIVA)**	KG	R$ 6,06	R$ 7,71	35,37	R$ 272,58			35,37	R$ 272,58	executar na totalidade	35,37

AGENCIA GOIANA DE HABITAÇÃO S/A - AGEHAB

PLANILHA DE REPROGRAMAÇÃO - ADITIVO Nº 02 - CMEI - 12/03/2020 / INFORMAÇÕES QUANTITATIVOS REMANESCENTES A EXECUTAR

PAC 2 - PROGRAMA DE ACELERAÇÃO DO CRESCIMENTO DO GOVERNO FEDERAL - MDR TC Nº 0352781-82/2011

PROCEDIMENTO LICITATÓRIO - AGEHAB N.º 001/2019 LOTE 01 — ***PROCESSO N.º 2019.01031.001498-23***

PROPONENTE: RICCO CONSTRUTORA LTDA CNPJ: 12.350.844/0001-41 — ***ORÇAMENTISTA REPROGRAMAÇÃO: FERNANDA GABRIELLE TIBURCIO NUNES***

LOCAL: *APM 2, QD 72 - LT 04 - CJ MADRE GERMANA EXTENSÃO - GOIÂNIA/GO* — ***DATA BASE:*** *SINAPI 05/2019 e AGETOP 12/2018 - DESONERADOS*

ÁREA CONSTRUÍDA (M²): *560,08* — ***BDI*** *27,18%*

ÁREA TERRENO (M²) *2.869,08* — ***ADITIVO:*** *Nº 02*

ITEM	CODIGO	SERVIÇO	UND	CUSTO UNIT	PREÇO UNIT	PLANILHA LICITADA		ADITIVO / SUPRESSÃO Nº 02		PL REPROG AD Nº 02			
						QUANT	PREÇO TOTAL	QUANT	PREÇO TOTAL	QUANT	PREÇO TOTAL		
4		**PAREDES PAINEIS:**					**R$ 71.308,83**		**R$ -**		**R$ 71.308,83**		
4.1		**ALVENARIA**					**R$ 58.251,65**		**R$ -**		**R$ 58.251,65**	executar na totalidade	0,00
4.1.1	87473	ALVENARIA DE VEDAÇÃO DE BLOCOS CERÂMICOS FURADOS NA VERTICAL DE 14X19X39CM (ESPESSURA 14CM) DE PAREDES COM ÁREA LÍQUIDA MENOR QUE 6M² SEM VÃOS E ARGAMASSA DE ASSENTAMENTO COM PREPARO EM BETONEIRA.	M2	R$ 41,77	R$ 53,13	933,42	R$ 49.590,78			933,42	R$ 49.590,78	executar na totalidade	933,42
4.1.2	87475	ALVENARIA DE VEDAÇÃO DE BLOCOS CERÂMICOS FURADOS NA VERTICAL DE 19X19X39CM (ESPESSURA 19CM) DE PAREDES COM ÁREA LÍQUIDA MENOR QUE 6M² SEM VÃOS E ARGAMASSA DE ASSENTAMENTO COM PREPARO EM BETONEIRA.	M2	R$ 49,25	R$ 62,64	11,60	R$ 726,61			11,60	R$ 726,61	executar na totalidade	11,60
4.1.3	73937/001	COBOGO DE CONCRETO (ELEMENTO VAZADO), 7X50X50CM, ASSENTADO COM ARGAMASSA TRAÇO 1:4 (CIMENTO E AREIA)	M2	R$ 89,81	R$ 114,23	34,57	R$ 3.948,46			34,57	R$ 3.948,46	executar na totalidade	34,57
4.1.4	93202	FIXAÇÃO (ENCUNHAMENTO) DE ALVENARIA DE VEDAÇÃO COM TIJOLO MACIÇO	M	R$ 13,58	R$ 17,27	230,80	R$ 3.985,80			230,80	R$ 3.985,80	executar na totalidade	230,80
4.2		**VERGA E CONTRAVERGA**		**R$ -**			**R$ 4.028,38**		**R$ -**		**R$ 4.028,38**		
4.2.1	93195	CONTRAVERGA PRÉ-MOLDADA PARA VÃOS DE MAIS DE 1,5 M DE COMPRIMENTO	M	R$ 20,58	R$ 26,18	153,88	R$ 4.028,38			153,88	R$ 4.028,38	executar na totalidade	153,88
4.3		**PRE MOLDADO (PEITORIL / MOLDURA / BANCO / PINGADEIRA)**		**R$ -**			**R$ 9.028,80**		**R$ -**		**R$ 9.028,80**	executar na totalidade	0,00
4.3.1	40675	PEITORIL CIMENTADO LISO 20X3CM TRACO 1:4 (CIMENTO E AREIA) **(PEITORIL E MOLDURA JANELAS)**	M	R$ 3,03	R$ 3,85	116,80	R$ 450,02			116,80	R$ 450,02	executar na totalidade	116,80
4.3.2	201410-AG	MOLDURA TIPO "U" INVERTIDO EM ARGAMASSA COM 2CM DE ESPESSURA TIPO PINGADEIRA EM MURO/PLATIBANDA (A PARTE VERTICAL DESCE 2,5CM)	M	R$ 32,85	R$ 41,78	137,51	R$ 5.745,22			137,51	R$ 5.745,22	executar na totalidade	137,51
4.3.3	COMP-001	BANCO DE CONCRETO POLIDO 200X50 CM - PADRÃO AGEHAB	M	R$ 293,16	R$ 372,84	7,60	R$ 2.833,55			7,60	R$ 2.833,55	executar na totalidade	7,60
5		**ESQUADRIA:**					**R$ 122.095,92**		**R$ -**		**R$ 122.095,92**		
5.1		**ALUMINIO**					**R$ 8.271,45**		**R$ -**		**R$ 8.271,45**		
5.1.1	91341	PORTA EM ALUMÍNIO DE ABRIR TIPO VENEZIANA COM GUARNIÇÃO, FIXAÇÃO COM PARAFUSOS - FORNECIMENTO E INSTALAÇÃO	M2	R$ 488,83	R$ 621,69	5,00	R$ 3.108,46			5,00	R$ 3.108,46	executar na totalidade	5,00
5.1.2	180113-AG	PORTA DE ABRIR EM ALUMÍNIO ANODIZADO / VIDRO C/FERRAGENS (M.O.FAB.INC.MAT.)	M2	R$ 364,74	R$ 463,88	11,13	R$ 5.162,99			11,13	R$ 5.162,99	executar na totalidade	11,13
5.2		**METALICA**					**R$ 30.097,13**		**R$ -**		**R$ 30.097,13**	executar na totalidade	0,00
5.2.1	73933/003	PORTA DE FERRO TIPO VENEZIANA, DE ABRIR, SEM BANDEIRA SEM FERRAGENS	M2	R$ 277,96	R$ 353,51	48,74	R$ 17.230,68			48,74	R$ 17.230,68	executar na totalidade	48,74
5.2.2	73933/004	PORTA DE FERRO DE ABRIR TIPO BARRA CHATA, COM REQUADRO E GUARNICAO COMPLETA	M2	R$ 381,76	R$ 485,52	2,77	R$ 1.345,86			2,77	R$ 1.345,86	executar na totalidade	2,77
5.2.3	180314-AG	GUARDA CORPO COM CORRIMÃO/TUBO INDUSTRIAL GC-1	M	R$ 155,48	R$ 197,74	58,26	R$ 11.520,59			58,26	R$ 11.520,59	executar na totalidade	58,26
5.3		**GRADIL / PORTÃO**					**R$ 72.585,12**		**R$ -**		**R$ 72.585,12**		
5.3.1	73787/001-ADAP	ALAMBRADO EM TUBOS DE ACO GALVANIZADO, COM COSTURA, DIN 2440, DIAMETRO 2", ALTURA 3M, FIXADOS A CADA 2M EM BLOCOS DE CONCRETO, COM TELA DE A RAME GALVANIZADO REVESTIDO COM PVC, FIO 12 BWG E MALHA 7,5X7,5CM	M2	R$ 158,70	R$ 201,83	331,92	R$ 66.992,96			331,92	R$ 66.992,96	executar na totalidade	331,92
5.3.2	180305-AG	PORTAO DE TELA E CANO GALVANIZ. PT 9 C/FERRAGENS	M2	R$ 249,27	R$ 317,02	17,64	R$ 5.592,16			17,64	R$ 5.592,16	executar na totalidade	17,64
5.4		**VIDRO**					**R$ 5.875,42**		**R$ -**		**R$ 5.875,42**		
5.4.1	72118	VIDRO TEMPERADO INCOLOR, ESPESSURA 6MM, FORNECIMENTO E INSTALACAO, INCLUSIVE MASSA PARA VEDACAO	M2	R$ 102,10	R$ 129,85	36,76	R$ 4.773,24			36,76	R$ 4.773,24	executar na totalidade	36,76
5.4.2	72116	VIDRO LISO COMUM TRANSPARENTE, ESPESSURA 3MM	M2	R$ 83,28	R$ 105,92	10,41	R$ 1.102,19			10,41	R$ 1.102,19	executar na totalidade	10,41
5.5		**FERRAGENS**					**R$ 5.266,79**		**R$ -**		**R$ 5.266,79**		
5.5.1	230202-AG	DOBRADICA 3" X 3 1/2" CROMADA	UND	R$ 8,61	R$ 10,95	113,00	R$ 1.236,96			113,00	R$ 1.236,96	executar na totalidade	113,00
5.5.2	90830	FECHADURA DE EMBUTIR COM CILINDRO, EXTERNA, COMPLETA, ACABAMENTO PADRÃO MÉDIO, INCLUSO EXECUÇÃO DE FURO - FORNECIMENTO E INSTALAÇÃO.	UND	R$ 84,76	R$ 107,80	30,00	R$ 3.233,92			30,00	R$ 3.233,92	executar na totalidade	30,00
5.5.3	230103-AG	FECHADURA TIPO LIVRE OCUPADO (819 IMAB/719 LA FONTE) OU EQUIV.	UND	R$ 62,58	R$ 79,59	10,00	R$ 795,92			10,00	R$ 795,92	executar na totalidade	10,00
6		**REVESTIMENTOS**					**R$ 87.655,62**		**R$ -**		**R$ 87.655,62**		
6.1		**REVESTIMENTO ARGAMASSADOS**					**R$ 70.117,17**		**R$ -**		**R$ 70.117,17**		
6.1.1	87879	CHAPISCO APLICADO EM ALVENARIAS E ESTRUTURAS DE CONCRETO INTERNAS, COM COLHER DE PEDREIRO. ARGAMASSA TRAÇO 1:3 COM PREPARO EM BETONEIRA 400L.	M2	R$ 2,29	R$ 2,91	1.397,42	R$ 4.071,30			1.397,42	R$ 4.071,30	executar na totalidade	1.397,42
6.1.2	87530	MASSA ÚNICA, PARA RECEBIMENTO DE PINTURA, EM ARGAMASSA TRAÇO 1:2:8, PREPARO MANUAL, APLICADA MANUALMENTE EM FACES INTERNAS DE PAREDES, ESPESSURA DE 20MM, COM EXECUÇÃO DE TALISCAS. AF_06/2014	M2	R$ 22,40	R$ 28,49	1.397,42	R$ 39.813,17			1.397,42	R$ 39.813,17	executar na totalidade	1.397,42

AGENCIA GOIANA DE HABITAÇÃO S/A - AGEHAB

PLANILHA DE REPROGRAMAÇÃO - ADITIVO Nº 02 - CMEI - 12/03/2020 / INFORMAÇÕES QUANTITATIVOS REMANESCENTES A EXECUTAR

PAC 2 - PROGRAMA DE ACELERAÇÃO DO CRESCIMENTO DO GOVERNO FEDERAL - MDR TC Nº 0352781-82/2011	
PROCEDIMENTO LICITATÓRIO - AGEHAB N.º 001/2019 LOTE 01	*PROCESSO N.º 2019.01031.001498-23*
PROPONENTE: RICCO CONSTRUTORA LTDA CNPJ: 12.350.844/0001-41	*ORÇAMENTISTA REPROGRAMAÇÃO: FERNANDA GABRIELLE TIBURCIO NUNES*
LOCAL: APM 2, QD 72 - LT 04 - CJ MADRE GERMANA EXTENSÃO - GOIÂNIA/GO	*DATA BASE: SINAPI 05/2019 e AGETOP 12/2018 - DESONERADOS*
ÁREA CONSTRUÍDA (M²): 560,08	*BDI 27,18%*
ÁREA TERRENO (M²) 2.869,08	*ADITIVO: Nº 02*

ITEM	CODIGO	SERVIÇO	UND	CUSTO UNIT	PREÇO UNIT	PLANILHA LICITADA		ADITIVO / SUPRESSÃO Nº 02		PL REPROG AD Nº 02			
						QUANT	PREÇO TOTAL	QUANT	PREÇO TOTAL	QUANT	PREÇO TOTAL		
6.1.3	87905	CHAPISCO APLICADO EM ALVENARIA (COM PRESENÇA DE VÃOS) E ESTRUTURAS DE CONCRETO DE FACHADA, COM COLHER DE PEDREIRO. ARGAMASSA TRAÇO 1:3 COM PREPARO EM BETONEIRA 400L. AF 06/2014	M2	R$ 4,87	R$ 6,20	564,16	R$ 3.495,71			564,16	R$ 3.495,71	executar na totalidade	564,16
6.1.4	87775	EMBOÇO OU MASSA ÚNICA EM ARGAMASSA TRAÇO 1:2:8, PREPARO MECÂNICO COM BETONEIRA 400 L, APLICADA MANUALMENTE EM PANOS DE FACHADA COM PRESENÇA DE VÃOS, ESPESSURA DE 25 MM. AF 06/2014	M2	R$ 31,69	R$ 40,30	564,16	R$ 22.736,99			564,16	R$ 22.736,99	executar na totalidade	564,16
6.2		**REVESTIMENTO CERÂMICO**		**R$ -**			**R$ 17.538,45**		**R$ -**		**R$ 17.538,45**		
6.2.1	COMP-003	REVESTIMENTO CERAMICO FACHADA	M2	R$ 51,59	R$ 65,62	47,80	R$ 3.136,43			47,80	R$ 3.136,43	executar na totalidade	47,80
6.2.2	87274	REVESTIMENTO CERÂMICO PARA PAREDES INTERNAS COM PLACAS TIPO ESMALTADA EXTRA DE DIMENSÕES 33X45 CM APLICADAS EM AMBIENTES DE ÁREA MENOR QUE 5M² A MEIA ALTURA DAS PAREDES. AF_06/2014	M2	R$ 38,88	R$ 49,44	291,28	R$ 14.402,02			291,28	R$ 14.402,02	executar na totalidade	291,28
7		**PINTURA:**					**R$ 71.064,08**		**R$ -**		**R$ 71.064,08**		
7.1		**ALVENARIA**					**R$ 23.245,29**		**R$ -**		**R$ 23.245,29**		
7.1.1	88489	APLICAÇÃO MANUAL DE PINTURA COM TINTA LÁTEX ACRÍLICA EM PAREDES, DUAS DEMÃOS.	M2	R$ 8,41	R$ 10,69	1.462,90	R$ 15.643,02			1.462,90	R$ 15.643,02	executar na totalidade	1.462,90
7.1.2	88495	APLICAÇÃO E LIXAMENTO DE MASSA LÁTEX EM PAREDES, UMA DEMÃO.	M2	R$ 5,88	R$ 7,48	860,22	R$ 6.438,06			860,22	R$ 6.438,06	executar na totalidade	860,22
7.1.3	88485	APLICAÇÃO DE FUNDO SELADOR ACRÍLICO EM PAREDES, UMA DEMÃO.	M2	R$ 1,52	R$ 1,93	602,67	R$ 1.164,21			602,67	R$ 1.164,21	executar na totalidade	602,67
7.2		**ESQUADRIAS**					**R$ 16.706,51**		**R$ -**		**R$ 16.706,51**		
7.2.1	74064/002	FUNDO ANTICORROSIVO A BASE DE OXIDO DE FERRO (ZARCAO), UMA DEMAO	M2	R$ 8,80	R$ 11,19	503,07	R$ 5.629,02			503,07	R$ 5.629,02	executar na totalidade	503,07
7.2.2	73924/001	PINTURA ESMALTE ALTO BRILHO, DUAS DEMAOS, SOBRE SUPERFICIE METALICA	M2	R$ 17,31	R$ 22,02	503,07	R$ 11.077,49			503,07	R$ 11.077,49	executar na totalidade	503,07
7.3		**ESTRUTURA METALICA DO TELHADO**					**R$ 13.920,95**		**R$ -**		**R$ 13.920,95**		
7.3.1	73924/001	PINTURA ESMALTE ALTO BRILHO, DUAS DEMAOS, SOBRE SUPERFICIE METALICA	M2	R$ 17,31	R$ 22,02	632,20	R$ 13.920,95			632,20	R$ 13.920,95	executar na totalidade	632,20
7.4		**CIMENTADO**					**R$ 8.932,61**		**R$ -**		**R$ 8.932,61**		
7.4.1	74245/001	PINTURA ACRILICA EM PISO CIMENTADO, DUAS DEMAOS	M2	R$ 9,55	R$ 12,15	36,07	R$ 438,25			36,07	R$ 438,25	executar na totalidade	36,07
7.4.2	221104-AG	RASPAGEM E APLICAÇÃO RESINA ACRÍLICA DUAS DEMÃOS (PISO GRANILITE)	M2	R$ 12,45	R$ 15,83	485,82	R$ 7.692,40			485,82	R$ 7.692,40	executar na totalidade	485,82
7.4.3	41595	PINTURA ACRILICA DE FAIXAS DE DEMARCACAO EM QUADRA POLIESPORTIVA, 5 CM DE LARGURA	M	R$ 7,26	R$ 9,24	60,00	R$ 554,19			60,00	R$ 554,19	executar na totalidade	60,00
7.4.4	84665	PINTURA ACRILICA PARA SINALIZAÇÃO HORIZONTAL EM PISO CIMENTADO	M2	R$ 14,15	R$ 18,00	13,77	R$ 247,78			13,77	R$ 247,78	executar na totalidade	13,77
7.5		**TETO**					**R$ 6.358,50**		**R$ -**		**R$ 6.358,50**		
7.5.1	88486	APLICAÇÃO MANUAL DE PINTURA COM TINTA LÁTEX PVA EM TETO, DUAS DEMÃOS	M2	R$ 7,41	R$ 9,43	505,65	R$ 4.766,49			505,65	R$ 4.766,49	executar na totalidade	505,65
7.5.2	74245/001	PINTURA ACRILICA EM PISO CIMENTADO, DUAS DEMAOS	M2	R$ 9,55	R$ 12,15	131,03	R$ 1.592,02			131,03	R$ 1.592,02	executar na totalidade	131,03
7.6		**REVESTIMENTO CERAMICO (LITOCERAMICO)**					**R$ 1.900,23**		**R$ -**		**R$ 1.900,23**		
7.6.1	79460	PINTURA EPOXI, DUAS DEMAOS	M2	R$ 31,26	R$ 39,75	47,80	R$ 1.900,23			47,80	R$ 1.900,23	executar na totalidade	47,80
8		**PAVIMENTAÇÃO:**					**R$ 102.172,03**		**R$ -**		**R$ 102.172,03**		
8.1		**ARGAMASSADOS / CONCRETO**					**R$ 91.704,80**		**R$ -**		**R$ 91.704,80**		
8.1.1	87692	CONTRAPISO EM ARGAMASSA TRAÇO 1:4 (CIMENTO E AREIA), PREPARO MANUAL, APLICADO EM ÁREAS SECAS SOBRE LAJE, NÃO ADERIDO, ESPESSURA 5CM. AF 06/2014	M2	R$ 29,51	R$ 37,53	610,47	R$ 22.908,84			610,47	R$ 22.908,84	executar na totalidade	610,47
8.1.2	87622	CONTRAPISO EM ARGAMASSA TRAÇO 1:4 (CIMENTO E AREIA), PREPARO MANUAL, APLICADO EM ÁREAS SECAS SOBRE LAJE, ADERIDO, ESPESSURA 2CM. AF 06/2014	M2	R$ 20,73	R$ 26,37	102,88	R$ 2.712,82			102,88	R$ 2.712,82	executar na totalidade	102,88
8.1.3	94991	EXECUÇÃO DE PASSEIO (CALÇADA) OU PISO DE CONCRETO COM CONCRETO MOLDADO IN LOCO, USINADO, ACABAMENTO CONVENCIONAL, NÃO ARMADO.	M3	R$ 348,09	R$ 442,71	20,87	R$ 9.237,20			20,87	R$ 9.237,20	executar na totalidade	20,87
8.1.4	72183	PISO EM CONCRETO 20MPA PREPARO MECANICO, ESPESSURA 7 CM, COM ARMACAO EM TELA SOLDADA (ESTACIONAMENTO E ACESSO DE SERVIÇO)	M2	R$ 56,68	R$ 72,09	331,82	R$ 23.919,99			331,82	R$ 23.919,99	executar na totalidade	331,82
8.1.5	84191	PISO EM GRANILITE, MARMORITE OU GRANITINA ESPESSURA 8 MM, INCLUSO JUNTAS DE DILATACAO PLASTICAS	M2	R$ 51,81	R$ 65,89	448,09	R$ 29.524,73			448,09	R$ 29.524,73	executar na totalidade	448,09
8.1.6	92398	EXECUÇÃO DE PÁTIO/ESTACIONAMENTO EM PISO INTERTRAVADO, COM BLOCO RETANGULAR COR NATURAL DE 20 X 10 CM, ESPESSURA 8 CM.	M2	R$ 44,94	R$ 57,16	59,50	R$ 3.401,22			59,50	R$ 3.401,22	executar na totalidade	59,50
8.2		**PISO CERAMICO**					**R$ 3.565,32**		**R$ -**		**R$ 3.565,32**		
8.2.1	87250	REVESTIMENTO CERÂMICO PARA PISO COM PLACAS TIPO ESMALTADA EXTRA DE DIMENSÕES 45X45 CM APLICADA EM AMBIENTES DE ÁREA ENTRE 5 M2 E 10 M2.	M2	R$ 27,25	R$ 34,66	102,88	R$ 3.565,32			102,88	R$ 3.565,32	executar na totalidade	102,88
8.3		**RODAPÉ**					**R$ 5.760,78**		**R$ -**		**R$ 5.760,78**		
8.3.1	73850/001	RODAPE EM MARMORITE, ALTURA 10CM	M	R$ 17,60	R$ 22,38	251,52	R$ 5.628,66			251,52	R$ 5.628,66	executar na totalidade	251,52

AGENCIA GOIANA DE HABITAÇÃO S/A - AGEHAB

PLANILHA DE REPROGRAMAÇÃO - ADITIVO Nº 02 - CMEI - 12/03/2020 / INFORMAÇÕES QUANTITATIVOS REMANESCENTES A EXECUTAR

PAC 2 - PROGRAMA DE ACELERAÇÃO DO CRESCIMENTO DO GOVERNO FEDERAL - MDR TC Nº 0352781-82/2011

PROCEDIMENTO LICITATÓRIO - AGEHAB N.º 001/2019 LOTE 01 — ***PROCESSO N.º 2019.01031.001498-23***

PROPONENTE: RICCO CONSTRUTORA LTDA CNPJ: 12.350.844/0001-41 — ***ORÇAMENTISTA REPROGRAMAÇÃO: FERNANDA GABRIELLE TIBURCIO NUNES***

LOCAL: *APM 2, QD 72 - LT 04 - CJ MADRE GERMANA EXTENSÃO - GOIÂNIA/GO* — ***DATA BASE:*** *SINAPI 05/2019 e AGETOP 12/2018 - DESONERADOS*

ÁREA CONSTRUÍDA (M²): *560,08* — ***BDI*** *27,18%*

ÁREA TERRENO (M²) *2.869,08* — ***ADITIVO:*** *Nº 02*

ITEM	CODIGO	SERVIÇO	UND	CUSTO UNIT	PREÇO UNIT	PLANILHA LICITADA		ADITIVO / SUPRESSÃO Nº 02		PL REPROG AD Nº 02			
						QUANT	PREÇO TOTAL	QUANT	PREÇO TOTAL	QUANT	PREÇO TOTAL		
8.3.2	88649	RODAPÉ CERÂMICO DE 7CM DE ALTURA COM PLACAS TIPO ESMALTADA EXTRA DE DIMENSÕES 45X45CM.	M	R$ 3,94	R$ 5,01	26,35	R$ 132,12			26,35	R$ 132,12	executar na totalidade	26,35
8.4		**SOLEIRA**					**R$ 1.141,13**		**R$ -**		**R$ 1.141,13**		
8.4.1	98695	SOLEIRA EM MÁRMORE, LARGURA 15 CM, ESPESSURA 2,0 CM.	M	R$ 52,90	R$ 67,28	16,96	R$ 1.141,13			16,96	R$ 1.141,13	executar na totalidade	16,96
9		**FORRO / GESSO:**					**R$ 7.734,20**		**R$ -**		**R$ 7.734,20**		
9.1	87412	APLICAÇÃO MANUAL DE GESSO DESEMPENADO (SEM TALISCAS) EM TETO DE AMBIENTES DE ÁREA ENTRE 5M² E 10M², ESPESSURA DE 0,5CM.	M2	R$ 12,03	R$ 15,30	505,65	R$ 7.734,20			505,65	R$ 7.734,20	executar na totalidade	505,65
10		**IMPERMEABILIZAÇÃO:**					**R$ 11.687,29**		**R$ -**		**R$ 11.687,29**		
10.1	74106/001	IMPERMEABILIZACAO DE ESTRUTURAS ENTERRADAS, COM TINTA ASFALTICA, DUAS DEMAOS.	M2	R$ 6,66	R$ 8,47	261,83	R$ 2.216,65			261,83	R$ 2.216,65	executar na totalidade	261,83
10.2	98560	IMPERMEABILIZAÇÃO DE PISO COM ARGAMASSA DE CIMENTO E AREIA, COM ADITIVO IMPERMEABILIZANTE, E = 2CM. (MARQUISES)	M2	R$ 27,21	R$ 34,60	131,03	R$ 4.534,00			131,03	R$ 4.534,00	executar na totalidade	131,03
10.3	98557	IMPERMEABILIZAÇÃO DE SUPERFÍCIE COM EMULSÃO ASFÁLTICA, 2 DEMÃOS	M2	R$ 21,55	R$ 27,40	180,15	R$ 4.936,64			180,15	R$ 4.936,64	executar na totalidade	180,15
11		**COBERTURA:**					**R$ 106.273,49**		**R$ -**		**R$ 106.273,49**		
11.1		**COBERTURA METALICA**					**R$ 75.173,37**		**R$ -**		**R$ 75.173,37**		
11.1.1	150204-AG	ESTRUTURA METÁLICA CONVENCIONAL EM AÇO TIPO MR-250 / ASTM A36 COM FUNDO ANTICORROSIVO	KG	R$ 7,90	R$ 10,05	6.985,99	R$ 70.189,76			6.985,99	R$ 70.189,76	executar na totalidade	6.985,99
11.1.2	73994/001	ARMACAO EM TELA DE ACO SOLDADA NERVURADA Q-138, ACO CA-60, 4,2MM, MALH KG AS 6,70 A 10X10CM	KG	R$ 5,68	R$ 7,23	15,71	R$ 113,52			15,71	R$ 113,52	executar na totalidade	15,71
11.1.3	72123	VIDRO ARAMADO, ESPESSURA 7MM	M2	R$ 243,78	R$ 310,04	15,71	R$ 4.870,08			15,71	R$ 4.870,08	executar na totalidade	15,71
11.2		**TELHAS / RUFOS / CALHAS**					**R$ 31.100,11**		**R$ -**		**R$ 31.100,11**		
11.2.1	94445	TELHAMENTO COM TELHA CERÂMICA CAPA-CANAL, TIPO PLAN, COM ATÉ 2 ÁGUAS, INCLUSO TRANSPORTE VERTICAL.	M2	R$ 28,72	R$ 36,52	276,98	R$ 10.116,29			276,98	R$ 10.116,29	executar na totalidade	276,98
11.2.2	94213	TELHAMENTO COM TELHA DE AÇO/ALUMÍNIO E = 0,5 MM, COM ATÉ 2 ÁGUAS, INCLUSO IÇAMENTO.	M2	R$ 35,21	R$ 44,78	288,05	R$ 12.898,39			288,05	R$ 12.898,39	executar na totalidade	288,05
11.2.3	94228	CALHA EM CHAPA DE AÇO GALVANIZADO NÚMERO 24, DESENVOLVIMENTO DE 50 CM, INCLUSO TRANSPORTE VERTICAL.	M	R$ 50,55	R$ 64,29	41,58	R$ 2.673,00			41,58	R$ 2.673,00	executar na totalidade	41,58
11.2.4	94231	RUFO EM CHAPA DE AÇO GALVANIZADO NÚMERO 24, CORTE DE 25 CM, INCLUSO TRANSPORTE VERTICAL	M	R$ 25,34	R$ 32,23	131,62	R$ 4.241,76			131,62	R$ 4.241,76	executar na totalidade	131,62
11.2.5	94221	CUMEEIRA PARA TELHA CERÂMICA EMBOÇADA COM ARGAMASSA TRAÇO 1:2:9 (CIMENTO, CAL E AREIA) PARA TELHADOS COM ATÉ 2 ÁGUAS, INCLUSO TRANSPORTE VERTICAL. AF_06/2016	M	R$ 14,67	R$ 18,66	16,48	R$ 307,56			16,48	R$ 307,56	executar na totalidade	16,48
11.2.6	94224	EMBOÇAMENTO COM ARGAMASSA TRAÇO 1:2:9 (CIMENTO, CAL E AREIA)	M	R$ 14,52	R$ 18,46	46,75	R$ 863,11			46,75	R$ 863,11	executar na totalidade	46,75
12		**LOUÇAS / MARMORE SINT / METAIS / BANCADAS / DIVISORIAS / BANCOS / ACESSÓRIOS:**					**R$ 34.032,75**		**R$ -**		**R$ 34.032,75**		
12.1		**LOUÇAS / MARMORE SINTETICO**					**R$ 3.503,89**		**R$ -**		**R$ 3.503,89**		
12.1.1	95470	VASO SANITARIO SIFONADO CONVENCIONAL COM LOUÇA BRANCA, INCLUSO CONJUNTO DE LIGAÇÃO PARA BACIA SANITÁRIA AJUSTÁVEL - FORNECIMENTO E INSTALAÇÃ	UND	R$ 148,59	R$ 188,98	3,00	R$ 566,95			3,00	R$ 566,95	executar na totalidade	3,00
12.1.2	080520-AG	CONJUNTO DE FIXACAO P/VASO SANITARIO (PAR)	UND	R$ 6,45	R$ 8,20	3,00	R$ 24,61			3,00	R$ 24,61	executar na totalidade	3,00
12.1.3	86888	VASO SANITÁRIO SIFONADO COM CAIXA ACOPLADA LOUÇA BRANCA - FORNECIMENTO E INSTALAÇÃO.	UND	R$ 300,31	R$ 381,94	5,00	R$ 1.909,68			5,00	R$ 1.909,68	executar na totalidade	5,00
12.1.4	86901	CUBA DE EMBUTIR OVAL EM LOUÇA BRANCA, 35 X 50CM OU EQUIVALENTE - FORNECIMENTO E INSTALAÇÃO	UND	R$ 88,39	R$ 112,41	3,00	R$ 337,23			3,00	R$ 337,23	executar na totalidade	3,00
12.1.5	86904	LAVATÓRIO LOUÇA BRANCA SUSPENSO, 29,5 X 39CM OU EQUIVALENTE, PADRÃO POPULAR - FORNECIMENTO E INSTALAÇÃO	UND	R$ 90,95	R$ 115,67	2,00	R$ 231,34			2,00	R$ 231,34	executar na totalidade	2,00
12.1.6	86876	TANQUE DE MÁRMORE SINTÉTICO SUSPENSO, 22L OU EQUIVALENTE - FORNECIMENTO E INSTALAÇÃO.	UND	R$ 170,66	R$ 217,04	2,00	R$ 434,08			2,00	R$ 434,08	executar na totalidade	2,00
12.2		**METAIS / INOX**					**R$ 12.746,27**		**R$ -**		**R$ 12.746,27**		
12.2.1	86900	CUBA DE EMBUTIR DE AÇO INOXIDÁVEL MÉDIA - FORNECIMENTO E INSTALAÇÃO. AF_12/2013 (COM VALVULA)	UND	R$ 103,09	R$ 131,10	9,00	R$ 1.179,94			9,00	R$ 1.179,94	executar na totalidade	9,00
12.2.2	9535	CHUVEIRO ELETRICO COMUM CORPO PLASTICO TIPO DUCHA, FORNECIMENTO E INSTALACAO	UND	R$ 55,68	R$ 70,82	10,00	R$ 708,20			10,00	R$ 708,20	executar na totalidade	10,00
12.2.3	271409-AG	LAVATORIO TIPO CALHA DE INOX	M	R$ 952,22	R$ 1.211,03	6,40	R$ 7.750,59			6,40	R$ 7.750,59	executar na totalidade	6,40
12.2.4	80693-AG	BANHEIRA DE INOX DE EMBUTIR	UND	R$ 747,66	R$ 950,88	1,00	R$ 950,88			1,00	R$ 950,88	executar na totalidade	1,00
12.2.5	86915	TORNEIRA CROMADA DE MESA, 1/2" OU 3/4", PARA LAVATÓRIO, PADRÃO MÉDIO - FORNECIMENTO E NSTALAÇÃO. AF_12/2013	UND	R$ 62,50	R$ 79,49	16,00	R$ 1.271,78			16,00	R$ 1.271,78	executar na totalidade	16,00
12.2.6	86910	TORNEIRA CROMADA TUBO MÓVEL, DE PAREDE, 1/2" OU 3/4", PARA PIA DE COZINHA, PADRÃO MÉDIO - FORNECIMENTO E INSTALAÇÃO. AF_12/2013	UND	R$ 70,96	R$ 90,24	9,00	R$ 812,18			9,00	R$ 812,18	executar na totalidade	9,00

AGENCIA GOIANA DE HABITAÇÃO S/A - AGEHAB

PLANILHA DE REPROGRAMAÇÃO - ADITIVO Nº 02 - CMEI - 12/03/2020 / INFORMAÇÕES QUANTITATIVOS REMANESCENTES A EXECUTAR

PAC 2 - PROGRAMA DE ACELERAÇÃO DO CRESCIMENTO DO GOVERNO FEDERAL - MDR TC Nº 0352781-82/2011	
PROCEDIMENTO LICITATÓRIO - AGEHAB N.º 001/2019 LOTE 01	*PROCESSO N.º 2019.01031.001498-23*
PROPONENTE: RICCO CONSTRUTORA LTDA CNPJ: 12.350.844/0001-41	*ORÇAMENTISTA REPROGRAMAÇÃO: FERNANDA GABRIELLE TIBURCIO NUNES*
LOCAL: APM 2, QD 72 - LT 04 - CJ MADRE GERMANA EXTENSÃO - GOIÂNIA/GO	*DATA BASE: SINAPI 05/2019 e AGETOP 12/2018 - DESONERADOS*
ÁREA CONSTRUÍDA (M²): 560,08	*BDI 27,18%*
ÁREA TERRENO (M²) 2.869,08	*ADITIVO: Nº 02*

ITEM	CODIGO	SERVIÇO	UND	CUSTO UNIT	PREÇO UNIT	PLANILHA LICITADA		ADITIVO / SUPRESSÃO Nº 02		PL REPROG AD Nº 02			
						QUANT	PREÇO TOTAL	QUANT	PREÇO TOTAL	QUANT	PREÇO TOTAL		
12.2.7	86914	TORNEIRA CROMADA 1/2" OU 3/4" PARA TANQUE, PADRÃO MÉDIO - FORNECIMENTO E INSTALAÇÃO. F 12/2013	UND	R$ 28,58	R$ 36,34	2,00	R$ 72,69			2,00	R$ 72,69	executar na totalidade	2,00
12.3		**BANCADAS / DIVISORIAS /BANCOS**					**R$ 9.267,61**		**R$ -**		**R$ 9.267,61**		
12.3.1	271608-AG	BANCADA DE GRANITO C/ESPELHO	M2	R$ 207,30	R$ 263,65	16,01	R$ 4.221,57			16,01	R$ 4.221,57	executar na totalidade	16,01
12.3.2	71764-AG	MÃO FRANCESA SIMPLES LARGURA DE 50 MM	UND	R$ 6,18	R$ 7,86	23,00	R$ 180,88			23,00	R$ 180,88	executar na totalidade	23,00
12.3.3	100320-AG	DIVISORIA DE GRANITO POLIDO	M2	R$ 172,79	R$ 219,75	22,14	R$ 4.865,17			22,14	R$ 4.865,17	executar na totalidade	22,14
12.4		**ACESSORIOS**					**R$ 8.514,99**		**R$ -**		**R$ 8.514,99**		
12.4.1	080526-AG	ASSENTO PARA VASO SANITÁRIO	UND	R$ 73,80	R$ 93,85	8,00	R$ 750,82			8,00	R$ 750,82	executar na totalidade	8,00
12.4.2	00011758-IN	SABONETEIRA PLASTICA TIPO DISPENSER PARA SABONETE LIQUIDO COM RESERVATORIO 800 A 1500 ML	UND	R$ 41,41	R$ 52,66	8,00	R$ 421,31			8,00	R$ 421,31	executar na totalidade	8,00
12.4.3	00037400-IN	PAPELEIRA CROMADA	UND	R$ 43,11	R$ 54,83	8,00	R$ 438,62			8,00	R$ 438,62	executar na totalidade	8,00
12.4.4	00037401-IN	PORTA TOALHA EM METAL CROMADO, TIPO HASTE OU BARRA	UND	R$ 43,11	R$ 54,83	6,00	R$ 328,97			6,00	R$ 328,97	executar na totalidade	6,00
12.4.5	00036081-IN	BARRA DE APOIO RETA, EM ACO INOX POLIDO, COMPRIMENTO 80CM, DIAMETRO MINIMO 3CM	UND	R$ 127,82	R$ 162,56	1,00	R$ 162,56			1,00	R$ 162,56	executar na totalidade	1,00
12.4.6	00036204-IN	BARRA DE APOIO RETA, EM ACO INOX POLIDO, COMPRIMENTO 60CM, DIAMETRO MINIMO 3CM	UND	R$ 107,94	R$ 137,28	4,00	R$ 549,12			4,00	R$ 549,12	executar na totalidade	4,00
12.4.7	00036209-IN	BARRA DE APOIO EM "L", EM ACO INOX POLIDO 80 X 80 CM, DIAMETRO MINIMO 3 CM	UND	R$ 281,37	R$ 357,85	1,00	R$ 357,85			1,00	R$ 357,85	executar na totalidade	1,00
12.4.8	00036210-IN	BARRA DE APOIO LATERAL ARTICULADA, COM TRAVA, EM ACO INOX POLIDO, 70 CM,DIAMETRO MINIMO 3 CM	UND	R$ 304,44	R$ 387,18	2,00	R$ 774,36			2,00	R$ 774,36	executar na totalidade	2,00
12.4.9	00038168-IN	PUXADOR TUBULAR RETO, DUPLO, EM ALUMINIO POLIDO, DIAMETRO APROX.DE 1", UN 110,18 COMPRIMENTO APROX. DE 400 MM, PARA PORTAS DE MADEIRA OU VIDRO	UND	R$ 98,92	R$ 125,81	3,00	R$ 377,42			3,00	R$ 377,42	executar na totalidade	3,00
12.4.10	00036215-IN	BANCO ARTICULADO PARA BANHO, EM ACO INOX POLIDO, 70* CM X 45* CM	UND	R$ 553,52	R$ 703,97	3,00	R$ 2.111,90			3,00	R$ 2.111,90	executar na totalidade	3,00
12.4.11	85005	ESPELHO CRISTAL, ESPESSURA 4MM, COM PARAFUSOS DE FIXACAO, SEM MOLDURA	M2	R$ 289,95	R$ 368,76	6,08	R$ 2.242,07			6,08	R$ 2.242,07	executar na totalidade	6,08
13		**INSTALAÇÕES ELÉTRICAS:**					**R$ 72.570,94**		**R$ -**		**R$ 72.570,94**		
13.1		**ACESSORIOS PARA ELETRODUTO**					**R$ 2.400,00**		**R$ -**		**R$ 2.400,00**		
13.1.1	91940	CAIXA RETANGULAR 4" X 2" MÉDIA (1,30 M DO PISO), PVC, INSTALADA EM PAREDE - FORNECIMENTO E INSTALAÇÃO.	UND	R$ 7,79	R$ 9,90	125,00	R$ 1.237,68			125,00	R$ 1.237,68	executar na totalidade	125,00
13.1.2	91937	CAIXA OCTOGONAL 3" X 3", PVC, INSTALADA EM LAJE - FORNECIMENTO E INSTALAÇÃO. AF 12/2015	UND	R$ 5,48	R$ 6,97	97,00	R$ 675,79			97,00	R$ 675,79	executar na totalidade	97,00
13.1.3	95803	CONDULETE DE ALUMÍNIO, TIPO X, PARA ELETRODUTO DE AÇO GALVANIZADO DN 32 MM (1 1/4"), APARENTE - FORNECIMENTO E INSTALAÇÃO. AF 11/2016_P	UND	R$ 33,33	R$ 42,39	9,00	R$ 381,53			9,00	R$ 381,53	executar na totalidade	9,00
13.1.4	71144-AG	CURVA DE 90 GRAUS DE PVC RIGIDO DIAM. 1.1/2"	UND	R$ 9,79	R$ 12,46	1,00	R$ 12,46			1,00	R$ 12,46	executar na totalidade	1,00
13.1.5	71744-AG	LUVA PVC ROSQUEAVEL DIAMETRO 1.1/2"	UND	R$ 3,78	R$ 4,81	13,00	R$ 62,58			13,00	R$ 62,58	executar na totalidade	13,00
13.1.6	71743-AG	LUVA PVC ROSQUEAVEL DIAMETRO 1.1/4"	UND	R$ 1,96	R$ 2,49	6,00	R$ 14,95			6,00	R$ 14,95	executar na totalidade	6,00
13.1.7	072435 -AG	TAMPA CONDULETE PVC P/2 INTER.1 SECAO SEPARADOS	UND	R$ 1,97	R$ 2,50	6,00	R$ 15,01			6,00	R$ 15,01	executar na totalidade	6,00
13.2		**ACESSORIOS USO GERAL**					**R$ 21,22**		**R$ -**		**R$ 21,22**		
13.2.1	071861-AG	PARAFUSO P/BUCHA S-6	UND	R$ 0,25	R$ 0,32	67,00	R$ 21,22			67,00	R$ 21,22	executar na totalidade	67,00
13.3		**CABO UNIPOLAR (COBRE)**					**R$ 7.691,98**		**R$ -**		**R$ 7.691,98**		
13.3.1	91931	CABO DE COBRE FLEXÍVEL ISOLADO, 6 MM², ANTI-CHAMA 0,6/1,0 KV, PARA CIRCUITOS TERMINAIS - FORNECIMENTO E INSTALAÇÃO. AF 12/2015	M	R$ 5,15	R$ 6,54	220,10	R$ 1.440,48			220,10	R$ 1.440,48	executar na totalidade	220,10
13.3.2	91933	CABO DE COBRE FLEXÍVEL ISOLADO, 10 MM², ANTI-CHAMA 0,6/1,0 KV, PARA CIRCUITOS TERMINAIS - FORNECIMENTO E INSTALAÇÃO. AF 12/2015	M	R$ 8,08	R$ 10,27	261,50	R$ 2.685,85			261,50	R$ 2.685,85	executar na totalidade	261,50
13.3.3	91935	CABO DE COBRE FLEXÍVEL ISOLADO, 16 MM², ANTI-CHAMA 0,6/1,0 KV, PARA CIRCUITOS TERMINAIS - FORNECIMENTO E INSTALAÇÃO. AF 12/2015	M	R$ 12,29	R$ 15,63	41,80	R$ 653,47			41,80	R$ 653,47	executar na totalidade	41,80
13.3.4	92984	CABO DE COBRE FLEXÍVEL ISOLADO, 25 MM², ANTI-CHAMA 0,6/1,0 KV, PARA DISTRIBUIÇÃO - FORNECIMENTO E INSTALAÇÃO. AF 12/2015	M	R$ 13,70	R$ 17,42	167,20	R$ 2.912,17			167,20	R$ 2.912,17	executar na totalidade	167,20
13.4		**DISPOSITIVO ELETRICO - EMBUTIDO**					**R$ 2.189,40**		**R$ -**		**R$ 2.189,40**		
13.4.1	071043-AG	CONECTOR TRIPOLAR EM PORCELANA PARA FIOS DE ATÉ 10MM2 (BORNES) 50A-250V (CHUVEIRO)	UND	R$ 7,12	R$ 9,06	13,00	R$ 117,74			13,00	R$ 117,74	executar na totalidade	13,00
13.4.2	071278 -AG	PLACA 2X4" C FURO	UND	R$ 2,77	R$ 3,53	13,00	R$ 45,83			13,00	R$ 45,83	executar na totalidade	13,00
13.4.3	91953	INTERRUPTOR SIMPLES (1 MÓDULO), 10A/250V, INCLUINDO SUPORTE E PLACA - FORNECIMENTO E INSTALAÇÃO.	UND	R$ 14,62	R$ 18,59	19,00	R$ 353,19			19,00	R$ 353,19	executar na totalidade	19,00
13.4.4	91955	INTERRUPTOR PARALELO (1 MÓDULO), 10A/250V, INCLUINDO SUPORTE E PLACA - FORNECIMENTO E INSTALAÇÃO. AF 12/2015	UND	R$ 18,07	R$ 22,98	2,00	R$ 45,96			2,00	R$ 45,96	executar na totalidade	2,00
13.4.5	91965	INTERRUPTOR SIMPLES (2 MÓDULOS) COM INTERRUPTOR PARALELO (1 MÓDULO), 10A/250V, INCLUINDO SUPORTE E PLACA - FORNECIMENTO E INSTALAÇÃO	UND	R$ 35,08	R$ 44,62	2,00	R$ 89,24			2,00	R$ 89,24	executar na totalidade	2,00
13.4.6	91959	INTERRUPTOR SIMPLES (2 MÓDULOS), 10A/250V, INCLUINDO SUPORTE E PLACA - FORNECIMENTO E INSTALAÇÃO. AF 12/2015	UND	R$ 23,14	R$ 29,43	4,00	R$ 117,72			4,00	R$ 117,72	executar na totalidade	4,00

AGENCIA GOIANA DE HABITAÇÃO S/A - AGEHAB

PLANILHA DE REPROGRAMAÇÃO - ADITIVO Nº 02 - CMEI - 12/03/2020 / INFORMAÇÕES QUANTITATIVOS REMANESCENTES A EXECUTAR

PAC 2 - PROGRAMA DE ACELERAÇÃO DO CRESCIMENTO DO GOVERNO FEDERAL - MDR TC Nº 0352781-82/2011

PROCEDIMENTO LICITATÓRIO - AGEHAB N.º 001/2019 LOTE 01 — ***PROCESSO N.º 2019.01031.001498-23***

PROPONENTE: RICCO CONSTRUTORA LTDA CNPJ: 12.350.844/0001-41 — ***ORÇAMENTISTA REPROGRAMAÇÃO: FERNANDA GABRIELLE TIBURCIO NUNES***

LOCAL: ***APM 2, QD 72 - LT 04 - CJ MADRE GERMANA EXTENSÃO - GOIÂNIA/GO*** — ***DATA BASE: SINAPI 05/2019 e AGETOP 12/2018 - DESONERADOS***

ÁREA CONSTRUÍDA (M²): ***560,08*** — ***BDI*** ***27,18%***

ÁREA TERRENO (M²) ***2.869,08*** — ***ADITIVO:*** ***Nº 02***

ITEM	CODIGO	SERVIÇO	UND	CUSTO UNIT	PREÇO UNIT	PLANILHA LICITADA		ADITIVO / SUPRESSÃO Nº 02		PL REPROG AD Nº 02			
						QUANT	PREÇO TOTAL	QUANT	PREÇO TOTAL	QUANT	PREÇO TOTAL		
13.4.7	91967	INTERRUPTOR SIMPLES (3 MÓDULOS), 10A/250V, INCLUINDO SUPORTE E PLACA - FORNECIMENTO E INSTALAÇÃO. AF 12/2015	UND	R$ 31,66	R$ 40,26	2,00	R$ 80,52			2,00	R$ 80,52	executar na totalidade	2,00
13.4.8	92000	TOMADA BAIXA DE EMBUTIR (1 MÓDULO), 2P+T 10 A, INCLUINDO SUPORTE E PLACA - FORNECIMENTO E INSTALAÇÃO. AF 12/2015	UND	R$ 15,45	R$ 19,64	66,00	R$ 1.296,54			66,00	R$ 1.296,54	executar na totalidade	66,00
13.4.9	92001	TOMADA BAIXA DE EMBUTIR (1 MÓDULO), 2P+T 20 A, INCLUINDO SUPORTE E PLACA - FORNECIMENTO E INSTALAÇÃO. AF 12/2015	UND	R$ 16,77	R$ 21,32	2,00	R$ 42,65			2,00	R$ 42,65	executar na totalidade	2,00
13.5		**CAIXA DE PASSAGEM**					**R$ 2.451,12**		**R$ -**		**R$ 2.451,12**		
13.5.1	83446	CAIXA DE PASSAGEM 30X30X40 COM TAMPA E DRENO BRITA	UND	R$ 113,37	R$ 144,18	17,00	R$ 2.451,12			17,00	R$ 2.451,12	executar na totalidade	17,00
13.6		**DISPOSITIVO DE PROTEÇÃO**					**R$ 2.041,36**		**R$ -**		**R$ 2.041,36**		
13.6.1	93670	DISJUNTOR TRIPOLAR TIPO DIN, CORRENTE NOMINAL DE 25A - FORNECIMENTO E INSTALAÇÃO.	UND	R$ 55,77	R$ 70,93	2,00	R$ 141,85			2,00	R$ 141,85	executar na totalidade	2,00
13.6.2	93671	DISJUNTOR TRIPOLAR TIPO DIN, CORRENTE NOMINAL DE 32A - FORNECIMENTO E INSTALAÇÃO.	UND	R$ 58,06	R$ 73,84	2,00	R$ 147,68			2,00	R$ 147,68	executar na totalidade	2,00
13.6.3	93672	DISJUNTOR TRIPOLAR TIPO DIN, CORRENTE NOMINAL DE 40A - FORNECIMENTO E INSTALAÇÃO.	UND	R$ 61,77	R$ 78,56	2,00	R$ 157,11			2,00	R$ 157,11	executar na totalidade	2,00
13.6.4	93653	DISJUNTOR MONOPOLAR TIPO DIN, CORRENTE NOMINAL DE 10A - FORNECIMENTO E INSTALAÇÃO.	UND	R$ 8,30	R$ 10,56	13,00	R$ 137,23			13,00	R$ 137,23	executar na totalidade	13,00
13.6.5	93654	DISJUNTOR MONOPOLAR TIPO DIN, CORRENTE NOMINAL DE 16A - FORNECIMENTO E INSTALAÇÃO.	UND	R$ 8,65	R$ 11,00	1,00	R$ 11,00			1,00	R$ 11,00	executar na totalidade	1,00
13.6.6	93656	DISJUNTOR MONOPOLAR TIPO DIN, CORRENTE NOMINAL DE 25A - FORNECIMENTO E INSTALAÇÃO.	UND	R$ 9,26	R$ 11,78	11,00	R$ 129,58			11,00	R$ 129,58	executar na totalidade	11,00
13.6.7	93658	DISJUNTOR MONOPOLAR TIPO DIN, CORRENTE NOMINAL DE 40A - FORNECIMENTO E INSTALAÇÃO.	UND	R$ 14,61	R$ 18,58	1,00	R$ 18,58			1,00	R$ 18,58	executar na totalidade	1,00
13.6.8	071450 -AG	INTERRUPTOR DIFERENCIAL RESIDUAL (D.R.) BIPOLAR DE 25A-30mA	UND	R$ 63,89	R$ 81,26	10,00	R$ 812,60			10,00	R$ 812,60	executar na totalidade	10,00
13.6.9	071451 -AG	INTERRUPTOR DIFERENCIAL RESIDUAL (D.R.) BIPOLAR DE 40A-30mA	UND	R$ 63,89	R$ 81,26	1,00	R$ 81,26			1,00	R$ 81,26	executar na totalidade	1,00
13.6.10	74130/005	DISJUNTOR TRIPOLAR TERMOMAGNETICO - UL - 100A	UND	R$ 95,72	R$ 121,74	1,00	R$ 121,74			1,00	R$ 121,74	executar na totalidade	1,00
13.6.11	071184-AG	DISPOSITIVO DE PROTEÇÃO CONTRA SURTOS (D.P.S.) 275V DE 8 A 40KA	UND	R$ 46,31	R$ 58,90	4,00	R$ 235,61			4,00	R$ 235,61	executar na totalidade	4,00
13.6.12	93655	DISJUNTOR MONOPOLAR TIPO DIN, CORRENTE NOMINAL DE 20A - FORNECIMENTO E INSTALAÇÃO.	UND	R$ 9,26	R$ 11,78	4,00	R$ 47,12			4,00	R$ 47,12	executar na totalidade	4,00
13.7		**ELETRODUTO PVC ROSCA**					**R$ 1.085,55**		**R$ -**		**R$ 1.085,55**		
13.7.1	070353 -AG	BRACADEIRA METALICA TIPO "C" DIAM. 1.1/4"	UND	R$ 1,00	R$ 1,27	25,00	R$ 31,67			25,00	R$ 31,67	executar na totalidade	25,00
13.7.2	070354 -AG	BRACADEIRA METALICA TIPO "C" DIAM. 1.1/2"	UND	R$ 1,29	R$ 1,64	29,00	R$ 47,45			29,00	R$ 47,45	executar na totalidade	29,00
13.7.3	91865	ELETRODUTO RÍGIDO ROSCÁVEL, PVC, DN 40 MM (1 1/4"), PARA CIRCUITOS TERMINAIS, INSTALADO EM FORRO - FORNECIMENTO E INSTALAÇÃO. AF 12/2015	M	R$ 8,66	R$ 11,01	33,00	R$ 363,32			33,00	R$ 363,32	executar na totalidade	33,00
13.7.4	071203-AG	ELETRODUTO DE PVC RIGIDO DIAMETRO 1.1/2"	M	R$ 10,20	R$ 12,97	24,00	R$ 311,36			24,00	R$ 311,36	executar na totalidade	24,00
13.7.5	93008	ELETRODUTO RÍGIDO ROSCÁVEL, PVC, DN 50 MM (1 1/2") - FORNECIMENTO E INSTALAÇÃO.	M	R$ 7,25	R$ 9,22	36,00	R$ 331,75			36,00	R$ 331,75	executar na totalidade	36,00
13.8		**FIO UNIPOLAR (COBRE)**					**R$ 10.895,86**		**R$ -**		**R$ 10.895,86**		
13.8.1	91926	CABO DE COBRE FLEXÍVEL ISOLADO, 2,5 MM², ANTI-CHAMA 450/750 V, PARA CIRCUITOS TERMINAIS - FORNECIMENTO E INSTALAÇÃO. AF 12/2015	M	R$ 2,09	R$ 2,66	2.856,10	R$ 7.597,50			2.856,10	R$ 7.597,50	executar na totalidade	2.856,10
13.8.2	91928	CABO DE COBRE FLEXÍVEL ISOLADO, 4 MM², ANTI-CHAMA 450/750 V, PARA CIRCUITOS TERMINAIS - FORNECIMENTO E INSTALAÇÃO.	M	R$ 3,38	R$ 4,30	611,40	R$ 2.626,74			611,40	R$ 2.626,74	executar na totalidade	611,40
13.8.3	91930	CABO DE COBRE FLEXÍVEL ISOLADO, 6 MM², ANTI-CHAMA 450/750 V, PARA CIRCUITOS TERMINAIS - FORNECIMENTO E INSTALAÇÃO.	M	R$ 4,62	R$ 5,88	44,40	R$ 261,06			44,40	R$ 261,06	executar na totalidade	44,40
13.8.4	91932	CABO DE COBRE FLEXÍVEL ISOLADO, 10 MM², ANTI-CHAMA 450/750 V, PARA CIRCUITOS TERMINAIS - FORNECIMENTO E INSTALAÇÃO.	M	R$ 7,58	R$ 9,64	42,60	R$ 410,56			42,60	R$ 410,56	executar na totalidade	42,60
13.9		**ELETRODUTO PVC FLEXIVEL**					**R$ 6.559,97**		**R$ -**		**R$ 6.559,97**		
13.9.1	91831	ELETRODUTO FLEXÍVEL CORRUGADO, PVC, DN 20 MM (1/2"), PARA CIRCUITOS TERMINAIS, INSTALADO EM FORRO - FORNECIMENTO E INSTALAÇÃO. AF 12/2015	M	R$ 3,84	R$ 4,89	30,00	R$ 146,62			30,00	R$ 146,62	executar na totalidade	30,00
13.9.2	91836	ELETRODUTO FLEXÍVEL CORRUGADO, PVC, DN 32 MM (1"), PARA CIRCUITOS TERMINAIS, INSTALADO EM FORRO - FORNECIMENTO E INSTALAÇÃO. AF 12/2015	M	R$ 5,55	R$ 7,06	521,70	R$ 3.684,21			521,70	R$ 3.684,21	executar na totalidade	521,70
13.9.3	91844	ELETRODUTO FLEXÍVEL CORRUGADO, PVC, DN 25 MM (3/4"), PARA CIRCUITOS TERMINAIS, INSTALADO EM LAJE - FORNECIMENTO E INSTALAÇÃO. AF 12/2015	M	R$ 3,30	R$ 4,20	649,60	R$ 2.729,14			649,60	R$ 2.729,14	executar na totalidade	649,60
13.10		**QUADRO DE MEDIÇÃO**					**R$ 613,72**		**R$ -**		**R$ 613,72**		

AGENCIA GOIANA DE HABITAÇÃO S/A - AGEHAB

PLANILHA DE REPROGRAMAÇÃO - ADITIVO Nº 02 - CMEI - 12/03/2020 / INFORMAÇÕES QUANTITATIVOS REMANESCENTES A EXECUTAR

PAC 2 - PROGRAMA DE ACELERAÇÃO DO CRESCIMENTO DO GOVERNO FEDERAL - MDR TC Nº 0352781-82/2011

PROCEDIMENTO LICITATÓRIO - AGEHAB N.º 001/2019 LOTE 01 — ***PROCESSO N.º 2019.01031.001498-23***

PROPONENTE: RICCO CONSTRUTORA LTDA CNPJ: 12.350.844/0001-41 — ***ORÇAMENTISTA REPROGRAMAÇÃO: FERNANDA GABRIELLE TIBURCIO NUNES***

LOCAL: *APM 2, QD 72 - LT 04 - CJ MADRE GERMANA EXTENSÃO - GOIÂNIA/GO* — ***DATA BASE:*** *SINAPI 05/2019 e AGETOP 12/2018 - DESONERADOS*

ÁREA CONSTRUÍDA (M²): *560,08* — ***BDI*** *27,18%*

ÁREA TERRENO (M²) *2.869,08* — ***ADITIVO:*** *Nº 02*

ITEM	CODIGO	SERVIÇO	UND	CUSTO UNIT	PREÇO UNIT	PLANILHA LICITADA		ADITIVO / SUPRESSÃO Nº 02		PL REPROG AD Nº 02			
						QUANT	PREÇO TOTAL	QUANT	PREÇO TOTAL	QUANT	PREÇO TOTAL		
13.10.1	070720 -AG	CX.METALICA P/MEDIDOR POLIFASICO PD. CELG 420X580X220MM	UND	R$ 114,40	R$ 145,49	1,00	R$ 145,49			1,00	R$ 145,49	executar na totalidade	1,00
13.10.2	070695-AG	CX.METALICA P/PROTEÇÃO GERAL 500X580X220MM DE 100A ATÉ 500A	UND	R$ 232,53	R$ 295,74	1,00	R$ 295,74			1,00	R$ 295,74	executar na totalidade	1,00
13.10.3	070702-AG	CAIXA DE DERIVAÇÃO 510X150X152	UND	R$ 135,63	R$ 172,49	1,00	R$ 172,49			1,00	R$ 172,49	executar na totalidade	1,00
13.11		**ENTRADA SERVIÇO**					**R$ 2.040,04**		**R$ -**		**R$ 2.040,04**	executar na totalidade	0,00
13.11.1	071826-AG	PADRÃO TRIFASICO 25 MM H=7 METROS	UND	R$ 1.342,53	R$ 1.707,43	1,00	R$ 1.707,43			1,00	R$ 1.707,43	executar na totalidade	1,00
13.11.2	071390-AG	HASTE CANTONEIRA 2,00 M C/CONECTOR	UND	R$ 33,73	R$ 42,90	3,00	R$ 128,70			3,00	R$ 128,70	executar na totalidade	3,00
13.11.3	070541-AG	CABO DE COBRE NU No. 16 MM2 (6,94 M/KG)	M	R$ 6,66	R$ 8,47	21,83	R$ 184,81			21,83	R$ 184,81	executar na totalidade	21,83
13.11.4	98111	CAIXA DE INSPEÇÃO PARA ATERRAMENTO, CIRCULAR, EM POLIETILENO, DIÂMETRO INTERNO = 0,3 M. AF 05/2018	UND	R$ 15,01	R$ 19,10	1,00	R$ 19,10			1,00	R$ 19,10	executar na totalidade	1,00
13.12		**QUADRO DE DISTRIBUIÇÃO**					**R$ 2.349,01**		**R$ -**		**R$ 2.349,01**		
13.12.1	74131/004	QUADRO DE DISTRIBUICAO DE ENERGIA DE EMBUTIR, EM CHAPA METALICA, PARA 18 DISJUNTORES TERMOMAGNETICOS MONOPOLARES, COM BARRAMENTO TRIFASICO E NEUTRO, FORNECIMENTO E INSTALACAO	UND	R$ 283,95	R$ 361,13	2,00	R$ 722,26			2,00	R$ 722,26	executar na totalidade	2,00
13.12.2	74131/006	QUADRO DE DISTRIBUICAO DE ENERGIA DE EMBUTIR, EM CHAPA METALICA, PARA 32 DISJUNTORES TERMOMAGNETICOS MONOPOLARES, COM BARRAMENTO TRIFASICO E NEUTRO, FORNECIMENTO E NSTALACAO	UND	R$ 639,55	R$ 813,38	2,00	R$ 1.626,75			2,00	R$ 1.626,75	executar na totalidade	2,00
13.13		**ILUMINAÇÃO DE EMERGENCIA**					**R$ 188,90**		**R$ -**		**R$ 188,90**		
13.13.1	97599	LUMINÁRIA DE EMERGÊNCIA - FORNECIMENTO E INSTALAÇÃO. AF_11/2017	UND	R$ 29,71	R$ 37,78	5,00	R$ 188,90			5,00	R$ 188,90	executar na totalidade	5,00
13.14		**LUMINARIA E ACESSORIOS E LAMPADAS**					**R$ 29.836,46**		**R$ -**		**R$ 29.836,46**		
13.14.1	97605	LUMINÁRIA ARANDELA TIPO MEIA-LUA, PARA 1 LÂMPADA LED - FORNECIMENTO E INSTALAÇÃO.(INC LAMP)	UND	R$ 59,62	R$ 75,82	13,00	R$ 985,70			13,00	R$ 985,70	executar na totalidade	13,00
13.14.2	COMP-004	LUMINARIA PENDENTE COM LAMPADA LED 15W	UND	R$ 120,90	R$ 153,76	9,00	R$ 1.383,82			9,00	R$ 1.383,82	executar na totalidade	9,00
13.14.3	COMP-005	LUMINARIA SPOT BALIZADOR DE PISO COM LAMPADA LED 6W	UND	R$ 106,38	R$ 135,30	10,00	R$ 1.352,95			10,00	R$ 1.352,95	executar na totalidade	10,00
13.14.4	071624-AG	LUMINÁRIA PARA JARDIM COM POSTE 3,00 M COM 01 LUMINÁRIA PLANA - INCLUSO BASE DE CONCRETO PADRÃO AGETOP E FIXAÇÃO (SEM LAMP)	UND	R$ 426,16	R$ 541,98	17,00	R$ 9.213,73			17,00	R$ 9.213,73	executar na totalidade	17,00
13.14.5	97592	LUMINÁRIA TIPO PLAFON, DE SOBREPOR, COM 1 LÂMPADA LED - FORNECIMENTO E INSTALAÇÃO. AF_11/2017 (SEM LAMP)	UND	R$ 77,53	R$ 98,60	110,00	R$ 10.846,33			110,00	R$ 10.846,33	executar na totalidade	110,00
13.14.6	93043	LÂMPADA LED 10 W BIVOLT BRANCA, FORMATO TRADICIONAL (BASE E27) - FORNECIMENTO E INSTALAÇÃO	UND	R$ 34,21	R$ 43,51	110,00	R$ 4.786,27			110,00	R$ 4.786,27	executar na totalidade	110,00
13.14.7	00039387-IN	LAMPADA LED TUBULAR BIVOLT 18/20 W, BASE G13	UND	R$ 58,63	R$ 74,57	17,00	R$ 1.267,64			17,00	R$ 1.267,64	executar na totalidade	17,00
13.15		**DISPOSITIVO DE COMANDO**					**R$ 117,21**		**R$ -**		**R$ 117,21**		
13.15.1	83399	RELE FOTOELETRICO P/ COMANDO DE ILUMINACAO EXTERNA 220V/1000W - FORNECIMENTO E INSTALACAO	UND	R$ 23,04	R$ 29,30	4,00	R$ 117,21			4,00	R$ 117,21	executar na totalidade	4,00
13.16		**TV A CABO**					**R$ 1.314,87**		**R$ -**		**R$ 1.314,87**		
13.16.1	91941	CAIXA RETANGULAR 4" X 2" BAIXA (0,30 M DO PISO), PVC, INSTALADA EM PAREDE - FORNECIMENTO E INSTALAÇÃO. AF 12/2015	UND	R$ 5,06	R$ 6,44	7,00	R$ 45,07			7,00	R$ 45,07	executar na totalidade	7,00
13.16.2	91844	ELETRODUTO FLEXÍVEL CORRUGADO, PVC, DN 25 MM (3/4"), PARA CIRCUITOS TERMINAIS, INSTALADO EM LAJE - FORNECIMENTO E INSTALAÇÃO. AF 12/2015	M	R$ 3,30	R$ 4,20	252,90	R$ 1.062,50			252,90	R$ 1.062,50	executar na totalidade	252,90
13.16.3	070646-AG	CAIXA DE PASSAGEM METALICA 20X20X12 CM	UND	R$ 35,90	R$ 45,65	4,00	R$ 182,62			4,00	R$ 182,62	executar na totalidade	4,00
13.16.4	071278 -AG	PLACA 2X4" C FURO	UND	R$ 2,77	R$ 3,53	7,00	R$ 24,68			7,00	R$ 24,68	executar na totalidade	7,00
13.17		**TELEFONICA**					**R$ 774,27**		**R$ -**		**R$ 774,27**		
13.17.1	91941	CAIXA RETANGULAR 4" X 2" BAIXA (0,30 M DO PISO), PVC, INSTALADA EM PAREDE - FORNECIMENTO E INSTALAÇÃO. AF 12/2015	UND	R$ 5,06	R$ 6,44	3,00	R$ 19,32			3,00	R$ 19,32	executar na totalidade	3,00
13.17.2	91844	ELETRODUTO FLEXÍVEL CORRUGADO, PVC, DN 25 MM (3/4"), PARA CIRCUITOS TERMINAIS, INSTALADO EM LAJE - FORNECIMENTO E INSTALAÇÃO. AF 12/2015	M	R$ 3,30	R$ 4,20	37,70	R$ 158,39			37,70	R$ 158,39	executar na totalidade	37,70
13.17.3	070646-AG	CAIXA DE PASSAGEM METALICA 20X20X12 CM	UND	R$ 35,90	R$ 45,65	2,00	R$ 91,31			2,00	R$ 91,31	executar na totalidade	2,00
13.17.4	72337	TOMADA PARA TELEFONE DE 4 POLOS PADRAO TELEBRAS - FORNECIMENTO E INSTALACAO	UND	R$ 16,53	R$ 21,02	3,00	R$ 63,05			3,00	R$ 63,05	executar na totalidade	3,00
13.17.5	071702-AG	LUVA EM AÇO GALVANIZADO DIÂMETRO 1"	UND	R$ 2,22	R$ 2,82	6,00	R$ 16,91			6,00	R$ 16,91	executar na totalidade	6,00
13.17.6	071212-AG	ELETRODUTO EM AÇO GALVANIZADO A FOGO DIÂMETRO 1" - PESADO	M	R$ 16,98	R$ 21,60	18,90	R$ 408,19			18,90	R$ 408,19	executar na totalidade	18,90
13.17.7	070352-AG	BRACADEIRA METALICA TIPO "C" DIAM. 1"	UND	R$ 0,63	R$ 0,80	18,00	R$ 14,44			18,00	R$ 14,44	executar na totalidade	18,00
13.17.8	00011950-IN	BUCHA DE NYLON SEM ABA S6, COM PARAFUSO DE 4,20 X 40 MM EM ACO ZINCADO COM ROSCA SOBERBA, CABECA CHATA E FENDA PHILLIPS	UND	R$ 0,12	R$ 0,15	18,00	R$ 2,66			18,00	R$ 2,66	executar na totalidade	18,00
14		**INSTALAÇÕES HIDROSANITARIAS:**					**R$ 109.877,65**		**R$ -**		**R$ 109.877,65**		
14.1		**COBERTURA**					**R$ 7.701,09**		**R$ -**		**R$ 7.701,09**		
14.1.1		**ALIMENTACAO**					**R$ 3.155,15**		**R$ -**		**R$ 3.155,15**		
14.1.1.1		***METAIS***					***R$ 92,74***		***R$ -***		***R$ 92,74***		

AGENCIA GOIANA DE HABITAÇÃO S/A - AGEHAB

PLANILHA DE REPROGRAMAÇÃO - ADITIVO Nº 02 - CMEI - 12/03/2020 / INFORMAÇÕES QUANTITATIVOS REMANESCENTES A EXECUTAR

PAC 2 - PROGRAMA DE ACELERAÇÃO DO CRESCIMENTO DO GOVERNO FEDERAL - MDR TC Nº 0352781-82/2011

PROCEDIMENTO LICITATÓRIO - AGEHAB N.º 001/2019 LOTE 01 — ***PROCESSO N.º 2019.01031.001498-23***

PROPONENTE: RICCO CONSTRUTORA LTDA CNPJ: 12.350.844/0001-41 — ***ORÇAMENTISTA REPROGRAMAÇÃO: FERNANDA GABRIELLE TIBURCIO NUNES***

LOCAL: ***APM 2, QD 72 - LT 04 - CJ MADRE GERMANA EXTENSÃO - GOIÂNIA/GO*** — ***DATA BASE: SINAPI 05/2019 e AGETOP 12/2018 - DESONERADOS***

ÁREA CONSTRUÍDA (M²): ***560,08*** — ***BDI*** ***27,18%***

ÁREA TERRENO (M²) ***2.869,08*** — ***ADITIVO:*** ***Nº 02***

ITEM	CODIGO	SERVIÇO	UND	CUSTO UNIT	PREÇO UNIT	PLANILHA LICITADA		ADITIVO / SUPRESSÃO Nº 02		PL REPROG AD Nº 02			
						QUANT	PREÇO TOTAL	QUANT	PREÇO TOTAL	QUANT	PREÇO TOTAL		
14.1.1.1.1	94489	REGISTRO DE ESFERA, PVC, SOLDÁVEL, DN 25 MM, INSTALADO EM RESERVAÇÃO DE ÁGUA DE EDIFICAÇÃO QUE POSSUA RESERVATÓRIO DE FIBRA/FIBROCIMENTO FORNECIMENTO E INSTALAÇÃO. AF 06/2016	UND	R$ 17,21	R$ 21,89	2,00	R$ 43,79			2,00	R$ 43,79	executar na totalidade	2,00
14.1.1.1.2	94796	TORNEIRA DE BÓIA REAL, ROSCÁVEL, 3/4", FORNECIDA E INSTALADA EM RESERVAÇÃO DE ÁGUA. AF 06/2016	UND	R$ 19,25	R$ 24,48	2,00	R$ 48,96			2,00	R$ 48,96	executar na totalidade	2,00
14.1.1.2		***PVC ACESSORIOS***					***R$ 2.768,70***		***R$ -***		***R$ 2.768,70***		
14.1.1.2.1	88503	CAIXA D´ÁGUA EM POLIETILENO, 1000 LITROS, COM ACESSÓRIOS (RETIRADO OS ACESSORIOS DA COMPOSICAO)	UND	R$ 544,25	R$ 692,17	4,00	R$ 2.768,70			4,00	R$ 2.768,70	executar na totalidade	4,00
14.1.1.3		***PVC RÍGIDO SOLDÁVEL***					***R$ 293,71***		***R$ -***		***R$ 293,71***		
14.1.1.3.1	95141	ADAPTADOR COM FLANGES LIVRES, PVC, SOLDÁVEL LONGO, DN 25 MM X 3/4 , INSTALADO EM RESERVAÇÃO DE ÁGUA DE EDIFICAÇÃO QUE POSSUA RESERVATÓRIO DE FIBRA/FIBROCIMENTO FORNECIMENTO E INSTALAÇÃO. AF 06/2016	UND	R$ 16,93	R$ 21,53	2,00	R$ 43,07			2,00	R$ 43,07	executar na totalidade	2,00
14.1.1.3.2	89408	JOELHO 90 GRAUS, PVC, SOLDÁVEL, DN 25MM, INSTALADO EM RAMAL DE DISTRIBUIÇÃO DE ÁGUA - FORNECIMENTO E INSTALAÇÃO. AF 12/2014	UND	R$ 3,42	R$ 4,35	6,00	R$ 26,09			6,00	R$ 26,09	executar na totalidade	6,00
14.1.1.3.3	89356	TUBO, PVC, SOLDÁVEL, DN 25MM, INSTALADO EM RAMAL OU SUB-RAMAL DE ÁGUA - FORNECIMENTO E INSTALAÇÃO. AF 12/2014	M	R$ 12,04	R$ 15,32	14,08	R$ 215,66			14,08	R$ 215,66	executar na totalidade	14,08
14.1.1.3.4	89395	TE, PVC, SOLDÁVEL, DN 25MM, INSTALADO EM RAMAL OU SUB-RAMAL DE ÁGUA - FORNECIMENTO E INSTALAÇÃO. AF 12/2014	UND	R$ 6,99	R$ 8,89	1,00	R$ 8,89			1,00	R$ 8,89	executar na totalidade	1,00
14.1.2		**PLUVIAL**					**R$ 1.627,73**		**R$ -**		**R$ 1.627,73**		
14.1.2.1		***PVC ACESSORIOS***					***R$ 139,94***		***R$ -***		***R$ 139,94***		
14.1.2.1.1	81760-AG	GRELHA HEMISFERICA FLEXIVEL 88/100MM	UND	R$ 12,23	R$ 15,55	9,00	R$ 139,94			9,00	R$ 139,94	executar na totalidade	9,00
14.1.2.2		***PVC ESGOTO***					***R$ 1.487,79***		***R$ -***		***R$ 1.487,79***		
14.1.2.2.1	89746	JOELHO 45 GRAUS, PVC, SERIE NORMAL, ESGOTO PREDIAL, DN 100 MM, JUNTA ELÁSTICA, FORNECIDO E INSTALADO EM RAMAL DE DESCARGA OU RAMAL DE ESGOTO SANITÁRIO. AF 12/2014	UND	R$ 13,45	R$ 17,10	6,00	R$ 102,60			6,00	R$ 102,60	executar na totalidade	6,00
14.1.2.2.2	89737	JOELHO 90 GRAUS, PVC, SERIE NORMAL, ESGOTO PREDIAL, DN 75 MM, JUNTA ELÁSTICA, FORNECIDO E INSTALADO EM RAMAL DE DESCARGA OU RAMAL DE ESGOTO SANITÁRIO. AF 12/2014	UND	R$ 10,33	R$ 13,14	3,00	R$ 39,43			3,00	R$ 39,43	executar na totalidade	3,00
14.1.2.2.3	89744	JOELHO 90 GRAUS, PVC, SERIE NORMAL, ESGOTO PREDIAL, DN 100 MM, JUNTA ELÁSTICA, FORNECIDO E INSTALADO EM RAMAL DE DESCARGA OU RAMAL DE ESGOTO SANITÁRIO. AF 12/2014	UND	R$ 13,47	R$ 17,13	6,00	R$ 102,79			6,00	R$ 102,79	executar na totalidade	6,00
14.1.2.2.4	89714	TUBO PVC, SERIE NORMAL, ESGOTO PREDIAL, DN 100 MM, FORNECIDO E INSTALADO EM RAMAL DE DESCARGA OU RAMAL DE ESGOTO SANITÁRIO. AF 12/2014	M	R$ 31,54	R$ 40,11	23,84	R$ 956,28			23,84	R$ 956,28	executar na totalidade	23,84
14.1.2.2.5	89713	TUBO PVC, SERIE NORMAL, ESGOTO PREDIAL, DN 75 MM, FORNECIDO E INSTALADO EM RAMAL DE DESCARGA OU RAMAL DE ESGOTO SANITÁRIO. AF 12/2014	M	R$ 24,50	R$ 31,16	9,20	R$ 286,68			9,20	R$ 286,68	executar na totalidade	9,20
14.1.3		**VENTILACAO**					**R$ 937,52**		**R$ -**		**R$ 937,52**		
14.1.3.1		***PVC ESGOTO***					***R$ 937,52***		***R$ -***		***R$ 937,52***		
14.1.3.1.1	081885-AG	TERMINAL DE VENTILACAO DIAMETRO 50 MM	UND	R$ 4,32	R$ 5,49	9,00	R$ 49,40			9,00	R$ 49,40	executar na totalidade	9,00
14.1.3.1.2	89712	TUBO PVC, SERIE NORMAL, ESGOTO PREDIAL, DN 50 MM, FORNECIDO E INSTALADO EM RAMAL DE DESCARGA OU RAMAL DE ESGOTO SANITÁRIO. AF 12/2014	M	R$ 16,07	R$ 20,44	23,75	R$ 485,36			23,75	R$ 485,36	executar na totalidade	23,75
14.1.3.1.3	89713	TUBO PVC, SERIE NORMAL, ESGOTO PREDIAL, DN 75 MM, FORNECIDO E INSTALADO EM RAMAL DE DESCARGA OU RAMAL DE ESGOTO SANITÁRIO. AF 12/2014	M	R$ 24,50	R$ 31,16	8,25	R$ 257,08			8,25	R$ 257,08	executar na totalidade	8,25
14.1.3.1.4	89731	JOELHO 90 GRAUS, PVC, SERIE NORMAL, ESGOTO PREDIAL, DN 50 MM, JUNTA ELÁSTICA, FORNECIDO E INSTALADO EM RAMAL DE DESCARGA OU RAMAL DE ESGOTO SANITÁRIO. AF 12/2014	UND	R$ 6,10	R$ 7,76	12,00	R$ 93,10			12,00	R$ 93,10	executar na totalidade	12,00
14.1.3.1.5	89737	JOELHO 90 GRAUS, PVC, SERIE NORMAL, ESGOTO PREDIAL, DN 75 MM, JUNTA ELÁSTICA, FORNECIDO E INSTALADO EM RAMAL DE DESCARGA OU RAMAL DE ESGOTO SANITÁRIO. AF 12/2014	UND	R$ 10,33	R$ 13,14	4,00	R$ 52,57			4,00	R$ 52,57	executar na totalidade	4,00
14.1.4		**AGUA FRIA**					**R$ 1.980,70**		**R$ -**		**R$ 1.980,70**		
14.1.4.1		***PVC RIGIDO SOLDAVEL***					***R$ 1.980,70***		***R$ -***		***R$ 1.980,70***		
14.1.4.1.1	94708	ADAPTADOR COM FLANGES LIVRES, PVC, SOLDÁVEL, DN 25 MM X 3/4 , INSTALADO EM RESERVAÇÃO DE ÁGUA DE EDIFICAÇÃO QUE POSSUA RESERVATÓRIO DE FIBRA/FIBROCIMENTO FORNECIMENTO E INSTALAÇÃO.	UND	R$ 14,13	R$ 17,97	8,00	R$ 143,73			8,00	R$ 143,73	executar na totalidade	8,00
14.1.4.1.2	94709	ADAPTADOR COM FLANGES LIVRES, PVC, SOLDÁVEL, DN 32 MM X 1 , INSTALADO EM RESERVAÇÃO DE ÁGUA DE EDIFICAÇÃO QUE POSSUA RESERVATÓRIO DE FIBRA/FIBROCIMENTO FORNECIMENTO E INSTALAÇÃO.	UND	R$ 17,80	R$ 22,64	2,00	R$ 45,28			2,00	R$ 45,28	executar na totalidade	2,00
14.1.4.1.3	94785	ADAPTADOR COM FLANGES LIVRES, PVC, SOLDÁVEL LONGO, DN 32 MM X 1 , INSTALADO EM RESERVAÇÃO DE ÁGUA DE EDIFICAÇÃO QUE POSSUA RESERVATÓRIO DE FIBRA/FIBROCIMENTO FORNECIMENTO E INSTALAÇÃO.	UND	R$ 18,07	R$ 22,98	2,00	R$ 45,96			2,00	R$ 45,96	executar na totalidade	2,00

AGENCIA GOIANA DE HABITAÇÃO S/A - AGEHAB

PLANILHA DE REPROGRAMAÇÃO - ADITIVO Nº 02 - CMEI - 12/03/2020 / INFORMAÇÕES QUANTITATIVOS REMANESCENTES A EXECUTAR

PAC 2 - PROGRAMA DE ACELERAÇÃO DO CRESCIMENTO DO GOVERNO FEDERAL - MDR TC Nº 0352781-82/2011

PROCEDIMENTO LICITATÓRIO - AGEHAB N.º 001/2019 LOTE 01 — ***PROCESSO N.º 2019.01031.001498-23***

PROPONENTE: RICCO CONSTRUTORA LTDA CNPJ: 12.350.844/0001-41 — ***ORÇAMENTISTA REPROGRAMAÇÃO: FERNANDA GABRIELLE TIBURCIO NUNES***

LOCAL: *APM 2, QD 72 - LT 04 - CJ MADRE GERMANA EXTENSÃO - GOIÂNIA/GO* — ***DATA BASE:*** *SINAPI 05/2019 e AGETOP 12/2018 - DESONERADOS*

ÁREA CONSTRUÍDA (M²): *560,08* — ***BDI*** *27,18%*

ÁREA TERRENO (M²) *2.869,08* — ***ADITIVO:*** *Nº 02*

ITEM	CODIGO	SERVIÇO	UND	CUSTO UNIT	PREÇO UNIT	PLANILHA LICITADA		ADITIVO / SUPRESSÃO Nº 02		PL REPROG AD Nº 02			
						QUANT	PREÇO TOTAL	QUANT	PREÇO TOTAL	QUANT	PREÇO TOTAL		
14.1.4.1.4	94787	ADAPTADOR COM FLANGES LIVRES, PVC, SOLDÁVEL LONGO, DN 50 MM X 1 1/2 , INSTALADO EM RESERVAÇÃO DE ÁGUA DE EDIFICAÇÃO QUE POSSUA RESERVATÓRIO DE FIBRA/FIBROCIMENTO FORNECIMENTO E INSTALAÇÃO.	UND	R$ 31,32	R$ 39,83	2,00	R$ 79,66			2,00	R$ 79,66	executar na totalidade	2,00
14.1.4.1.5	081179 -AG	BUCHA DE REDUCAO SOLDAVEL LONGA 50 X 25 mm	UND	R$ 5,32	R$ 6,77	2,00	R$ 13,53			2,00	R$ 13,53	executar na totalidade	2,00
14.1.4.1.6	081180 -AG	BUCHA DE REDUCAO SOLDAVEL LONGA 50 X 32 mm	UND	R$ 6,20	R$ 7,89	1,00	R$ 7,89			1,00	R$ 7,89	executar na totalidade	1,00
14.1.4.1.7	89363	JOELHO 45 GRAUS, PVC, SOLDÁVEL, DN 25MM, INSTALADO EM RAMAL OU SUB-RAMAL DE ÁGUA - FORNECIMENTO E INSTALAÇÃO. AF 12/2014	UND	R$ 5,44	R$ 6,92	4,00	R$ 27,70			4,00	R$ 27,70	executar na totalidade	4,00
14.1.4.1.8	89368	JOELHO 45 GRAUS, PVC, SOLDÁVEL, DN 32MM, INSTALADO EM RAMAL OU SUB-RAMAL DE ÁGUA - FORNECIMENTO E INSTALAÇÃO. AF 12/2014	UND	R$ 8,00	R$ 10,18	3,00	R$ 30,53			3,00	R$ 30,53	executar na totalidade	3,00
14.1.4.1.9	89362	JOELHO 90 GRAUS, PVC, SOLDÁVEL, DN 25MM, INSTALADO EM RAMAL OU SUB-RAMAL DE ÁGUA - FORNECIMENTO E INSTALAÇÃO. AF 12/2014	UND	R$ 5,02	R$ 6,39	6,00	R$ 38,32			6,00	R$ 38,32	executar na totalidade	6,00
14.1.4.1.10	89367	JOELHO 90 GRAUS, PVC, SOLDÁVEL, DN 32MM, INSTALADO EM RAMAL OU SUB-RAMAL DE ÁGUA - FORNECIMENTO E INSTALAÇÃO. AF 12/2014	UND	R$ 6,81	R$ 8,67	9,00	R$ 78,00			9,00	R$ 78,00	executar na totalidade	9,00
14.1.4.1.11	89501	JOELHO 90 GRAUS, PVC, SOLDÁVEL, DN 50MM, INSTALADO EM PRUMADA DE ÁGUA - FORNECIMENTO E INSTALAÇÃO. AF 12/2014	UND	R$ 7,62	R$ 9,69	6,00	R$ 58,14			6,00	R$ 58,14	executar na totalidade	6,00
14.1.4.1.12	89356	TUBO, PVC, SOLDÁVEL, DN 25MM, INSTALADO EM RAMAL OU SUB-RAMAL DE ÁGUA - FORNECIMENTO E INSTALAÇÃO. AF 12/2014	M	R$ 12,04	R$ 15,32	15,77	R$ 241,54			15,77	R$ 241,54	executar na totalidade	15,77
14.1.4.1.13	89357	TUBO, PVC, SOLDÁVEL, DN 32MM, INSTALADO EM RAMAL OU SUB-RAMAL DE ÁGUA - FORNECIMENTO E INSTALAÇÃO. AF 12/2014	M	R$ 16,67	R$ 21,20	29,04	R$ 615,54			29,04	R$ 615,54	executar na totalidade	29,04
14.1.4.1.14	89449	TUBO, PVC, SOLDÁVEL, DN 50MM, INSTALADO EM PRUMADA DE ÁGUA - FORNECIMENTO E INSTALAÇÃO. AF 12/2014	M	R$ 8,93	R$ 11,36	31,65	R$ 359,49			31,65	R$ 359,49	executar na totalidade	31,65
14.1.4.1.15	89395	TE, PVC, SOLDÁVEL, DN 25MM, INSTALADO EM RAMAL OU SUB-RAMAL DE ÁGUA - FORNECIMENTO E INSTALAÇÃO. AF 12/2014	UND	R$ 6,99	R$ 8,89	2,00	R$ 17,78			2,00	R$ 17,78	executar na totalidade	2,00
14.1.4.1.16	89398	TE, PVC, SOLDÁVEL, DN 32MM, INSTALADO EM RAMAL OU SUB-RAMAL DE ÁGUA - FORNECIMENTO E INSTALAÇÃO. AF 12/2014	UND	R$ 9,93	R$ 12,62	6,00	R$ 75,75			6,00	R$ 75,75	executar na totalidade	6,00
14.1.4.1.17	89625	TE, PVC, SOLDÁVEL, DN 50MM, INSTALADO EM PRUMADA DE ÁGUA - FORNECIMENTO E INSTALAÇÃO. AF 12/2014	UND	R$ 11,85	R$ 15,07	4,00	R$ 60,30			4,00	R$ 60,30	executar na totalidade	4,00
14.1.4.1.18	89622	TÊ DE REDUÇÃO, PVC, SOLDÁVEL, DN 32MM X 25MM, INSTALADO EM PRUMADA DE ÁGUA - FORNECIMENTO E INSTALAÇÃO. AF 12/2014	UND	R$ 7,26	R$ 9,24	1,00	R$ 9,24			1,00	R$ 9,24	executar na totalidade	1,00
14.1.4.1.19	89627	TÊ DE REDUÇÃO, PVC, SOLDÁVEL, DN 50MM X 25MM, INSTALADO EM PRUMADA DE ÁGUA - FORNECIMENTO E INSTALAÇÃO. AF 12/2014	UND	R$ 11,21	R$ 14,26	1,00	R$ 14,26			1,00	R$ 14,26	executar na totalidade	1,00
14.1.4.1.20	081425-AG	TE REDUCAO 90 GRAUS SOLDAVEL 50 X 32 mm	UND	R$ 14,21	R$ 18,07	1,00	R$ 18,07			1,00	R$ 18,07	executar na totalidade	1,00
14.2		**TERREO**					**R$ 102.176,55**		**R$ -**		**R$ 102.176,55**		
14.2.1		**ALIMENTACAO**					**R$ 801,73**		**R$ -**		**R$ 801,73**		
14.2.1.1		***METAIS***					***R$ 402,31***		***R$ -***		***R$ 402,31***		
14.2.1.1.1	95676	CAIXA EM CONCRETO PRÉ-MOLDADO PARA ABRIGO DE HIDRÔMETRO COM DN 20 (½) FORNECIMENTO E INSTALAÇÃO. AF 11/2016	UND	R$ 58,82	R$ 74,81	1,00	R$ 74,81			1,00	R$ 74,81	executar na totalidade	1,00
14.2.1.1.2	95674	HIDRÔMETRO DN 20 (½), 3,0 M³/H FORNECIMENTO E INSTALAÇÃO.	UND	R$ 101,05	R$ 128,52	1,00	R$ 128,52			1,00	R$ 128,52	executar na totalidade	1,00
14.2.1.1.3	95635	KIT CAVALETE PARA MEDIÇÃO DE ÁGUA - ENTRADA PRINCIPAL, EM PVC SOLDÁVEL DN 25 (¾) FORNECIMENTO E INSTALAÇÃO (EXCLUSIVE HIDRÔMETRO).	UND	R$ 95,42	R$ 121,35	1,00	R$ 121,35			1,00	R$ 121,35	executar na totalidade	1,00
14.2.1.1.4	080976 -AG	REGISTRO DE ESFERA DIAMETRO 3/4"	UND	R$ 30,52	R$ 38,81	2,00	R$ 77,63			2,00	R$ 77,63	executar na totalidade	2,00
14.2.1.2		***PVC MISTO SOLDAVEL***					***R$ 10,93***		***R$ -***		***R$ 10,93***		
14.2.1.2.1	00000060-IN	ADAPTADOR PVC, COM REGISTRO, PARA PEAD, 20 MM X 3/4", PARA LIGACAO PREDIAL DE AGUA	UND	R$ 3,49	R$ 4,44	1,00	R$ 4,44			1,00	R$ 4,44	executar na totalidade	1,00
14.2.1.2.2	00001420-IN	COLAR TOMADA PVC C/ TRAVAS SAIDA ROSCA DE 40 MM X 1/2" P/ LIGACAO PREDIAL	UND	R$ 5,10	R$ 6,48	1,00	R$ 6,48			1,00	R$ 6,48	executar na totalidade	1,00
14.2.1.3		***PVC RIGIDO SOLDAVEL***					***R$ 388,49***		***R$ -***		***R$ 388,49***		
14.2.1.3.1	89383	ADAPTADOR CURTO COM BOLSA E ROSCA PARA REGISTRO, PVC, SOLDÁVEL, DN 25M M X 3/4, INSTALADO EM RAMAL OU SUB-RAMAL DE ÁGUA - FORNECIMENTO E INSTALAÇÃO. AF 12/2014	UND	R$ 3,78	R$ 4,81	3,00	R$ 14,44			3,00	R$ 14,44	executar na totalidade	3,00
14.2.1.3.2	081251 -AG	CAP SOLD. DIAMETRO 25 mm	UND	R$ 1,69	R$ 2,15	1,00	R$ 2,15			1,00	R$ 2,15	executar na totalidade	1,00
14.2.1.3.3	89363	JOELHO 45 GRAUS, PVC, SOLDÁVEL, DN 25MM, INSTALADO EM RAMAL OU SUB-RAMAL DE ÁGUA - FORNECIMENTO E INSTALAÇÃO. AF 12/2014	UND	R$ 5,44	R$ 6,92	5,00	R$ 34,62			5,00	R$ 34,62	executar na totalidade	5,00
14.2.1.3.4	89378	LUVA, PVC, SOLDÁVEL, DN 25MM, INSTALADO EM RAMAL OU SUB-RAMAL DE ÁGUA UN CR 4,30 - FORNECIMENTO E INSTALAÇÃO. AF 12/2014	UND	R$ 3,74	R$ 4,75	1,00	R$ 4,75			1,00	R$ 4,75	executar na totalidade	1,00
14.2.1.3.5	89356	TUBO, PVC, SOLDÁVEL, DN 25MM, INSTALADO EM RAMAL OU SUB-RAMAL DE ÁGUA - FORNECIMENTO E INSTALAÇÃO. AF 12/2014	M	R$ 12,04	R$ 15,32	21,71	R$ 332,52			21,71	R$ 332,52	executar na totalidade	21,71
14.2.2		**ESGOTO**					**R$ 19.188,59**		**R$ -**		**R$ 19.188,59**		
14.2.2.1		***CAIXA DE PASSAGEM***					***R$ 6.708,61***		***R$ -***		***R$ 6.708,61***		
14.2.2.1.1	081828 -AG	CAIXA DE AREIA 60X60CM C/GRELHA METALICA PADRÃO AGETOP	UND	R$ 329,88	R$ 419,54	12,00	R$ 5.034,42			12,00	R$ 5.034,42	executar na totalidade	12,00
14.2.2.1.2	081850 -AG	CAIXA DE GORDURA 50 l. CONCRETO PADRÃO AGETOP IMPERMEABILIZADA	UND	R$ 183,26	R$ 233,08	1,00	R$ 233,08			1,00	R$ 233,08	executar na totalidade	1,00
14.2.2.1.3	081846-AG	CAIXA DE GORDURA E INSPEÇÃO EM PVC/ABS 19 LITROS COM TAMPA E PORTA TAMPA E CESTO DE LIMPEZA REMOVÍVEL	UND	R$ 213,52	R$ 271,55	1,00	R$ 271,55			1,00	R$ 271,55	executar na totalidade	1,00

AGENCIA GOIANA DE HABITAÇÃO S/A - AGEHAB

PLANILHA DE REPROGRAMAÇÃO - ADITIVO Nº 02 - CMEI - 12/03/2020 / INFORMAÇÕES QUANTITATIVOS REMANESCENTES A EXECUTAR

PAC 2 - PROGRAMA DE ACELERAÇÃO DO CRESCIMENTO DO GOVERNO FEDERAL - MDR TC Nº 0352781-82/2011

PROCEDIMENTO LICITATÓRIO - AGEHAB N.º 001/2019 LOTE 01 — ***PROCESSO N.º 2019.01031.001498-23***

PROPONENTE: RICCO CONSTRUTORA LTDA CNPJ: 12.350.844/0001-41 — ***ORÇAMENTISTA REPROGRAMAÇÃO: FERNANDA GABRIELLE TIBURCIO NUNES***

LOCAL: ***APM 2, QD 72 - LT 04 - CJ MADRE GERMANA EXTENSÃO - GOIÂNIA/GO*** — ***DATA BASE: SINAPI 05/2019 e AGETOP 12/2018 - DESONERADOS***

ÁREA CONSTRUÍDA (M²): ***560,08*** — ***BDI*** ***27,18%***

ÁREA TERRENO (M²) ***2.869,08*** — ***ADITIVO:*** ***Nº 02***

ITEM	CODIGO	SERVIÇO	UND	CUSTO UNIT	PREÇO UNIT	PLANILHA LICITADA		ADITIVO / SUPRESSÃO Nº 02		PL REPROG AD Nº 02			
						QUANT	PREÇO TOTAL	QUANT	PREÇO TOTAL	QUANT	PREÇO TOTAL		
14.2.2.1.4	74166/001	CAIXA DE INSPEÇÃO EM CONCRETO PRÉ-MOLDADO DN 60CM COM TAMPA H= 60CM - FORNECIMENTO E INSTALACAO	UND	R$ 153,27	R$ 194,93	6,00	R$ 1.169,56			6,00	R$ 1.169,56	executar na totalidade	6,00
14.2.2.2		***PVC ACESSORIOS***					***R$ 1.213,00***		***R$ -***		***R$ 1.213,00***	executar na totalidade	0,00
14.2.2.2.1	080510 -AG	ANEL DE VEDAÇÃO PARA VASO SANITÁRIO	UND	R$ 9,65	R$ 12,28	8,00	R$ 98,21			8,00	R$ 98,21	executar na totalidade	8,00
14.2.2.2.2	89482	CAIXA SIFONADA, PVC, DN 100 X 100 X 50 MM, FORNECIDA E INSTALADA EM RAMAIS DE ENCAMINHAMENTO DE ÁGUA PLUVIAL. AF 12/2014	UND	R$ 14,62	R$ 18,60	8,00	R$ 148,80			8,00	R$ 148,80	executar na totalidade	8,00
14.2.2.2.3	081662/ 081771 - AG	CORPO CX. SIFONADA DIAM. 100 X 150 X 50/GRELHA QUADRADA BRANCA DIAM. 150 MM	UND	R$ 23,25	R$ 29,57	3,00	R$ 88,70			3,00	R$ 88,70	executar na totalidade	3,00
14.2.2.2.4	081663/ 081771 -AG	CORPO CX. SIFONADA DIAM. 150 X 150 X 50/GRELHA QUADRADA BRANCA DIAM. 150 MM	UND	R$ 25,92	R$ 32,97	6,00	R$ 197,80			6,00	R$ 197,80	executar na totalidade	6,00
14.2.2.2.5	89491	CAIXA SIFONADA, PVC, DN 150 X 185 X 75 MM, FORNECIDA E INSTALADA EM RA UN CR 37,99 MAIS DE ENCAMINHAMENTO DE ÁGUA PLUVIAL. AF 12/2014	UND	R$ 35,26	R$ 44,84	1,00	R$ 44,84			1,00	R$ 44,84	executar na totalidade	1,00
14.2.2.2.6	89709	RALO SIFONADO, PVC, DN 100 X 40 MM, JUNTA SOLDÁVEL, FORNECIDO E INSTALADO EM RAMAL DE DESCARGA OU EM RAMAL DE ESGOTO SANITÁRIO. AF 12/2014	UND	R$ 6,60	R$ 8,39	2,00	R$ 16,78			2,00	R$ 16,78	executar na totalidade	2,00
14.2.2.2.7	86882	SIFÃO DO TIPO GARRAFA EM PVC 1.1/4" - FORNECIMENTO E INSTALAÇÃO. AF 12/2013	UND	R$ 11,58	R$ 14,73	19,00	R$ 279,79			19,00	R$ 279,79	executar na totalidade	19,00
14.2.2.2.8	86883	SIFÃO DO TIPO FLEXÍVEL EM PVC 3/4" X 1.1/2" - FORNECIMENTO E INSTALAÇÃO. AF 12/2013	UND	R$ 6,62	R$ 8,42	3,00	R$ 25,27			3,00	R$ 25,27	executar na totalidade	3,00
14.2.2.2.9	86880	VÁLVULA EM PLÁSTICO CROMADO TIPO AMERICANA 3.1/2" X 1.1/2" SEM ADAPTADOR PARA PIA - FORNECIMENTO E INSTALAÇÃO. AF 12/2013	UND	R$ 11,18	R$ 14,22	22,00	R$ 312,81			22,00	R$ 312,81	executar na totalidade	22,00
14.2.2.3		***PVC ESGOTO***					***R$ 11.266,98***		***R$ -***		***R$ 11.266,98***		
14.2.2.3.1	72295	CAP PVC ESGOTO 100MM (TAMPÃO) - FORNECIMENTO E INSTALAÇÃO	UND	R$ 8,89	R$ 11,31	5,00	R$ 56,53			5,00	R$ 56,53	executar na totalidade	5,00
14.2.2.3.2	89748	CURVA CURTA 90 GRAUS, PVC, SERIE NORMAL, ESGOTO PREDIAL, DN 100 MM, JUNTA ELÁSTICA, FORNECIDO E INSTALADO EM RAMAL DE DESCARGA OU RAMAL DE ESGOTO SANITÁRIO. AF_12/2014	UND	R$ 20,47	R$ 26,03	3,00	R$ 78,09			3,00	R$ 78,09	executar na totalidade	3,00
14.2.2.3.3	89742	CURVA CURTA 90 GRAUS, PVC, SERIE NORMAL, ESGOTO PREDIAL, DN 75 MM, JUNTA ELÁSTICA, FORNECIDO E INSTALADO EM RAMAL DE DESCARGA OU RAMAL DE ESGOTO SANITÁRIO. AF_12/2014	UND	R$ 16,77	R$ 21,32	1,00	R$ 21,32			1,00	R$ 21,32	executar na totalidade	1,00
14.2.2.3.4	081702-AG	CURVA 45 GRAUS DIAMETRO 100 MM	UND	R$ 32,34	R$ 41,13	4,00	R$ 164,50			4,00	R$ 164,50	executar na totalidade	4,00
14.2.2.3.5	89735	CURVA LONGA 90 GRAUS, PVC, SERIE NORMAL, ESGOTO PREDIAL, DN 50 MM, JUNTA ELÁSTICA, FORNECIDO E INSTALADO EM RAMAL DE DESCARGA OU RAMAL DE ESGOTO SANITÁRIO. AF_12/2014	UND	R$ 10,33	R$ 13,13	9,00	R$ 118,18			9,00	R$ 118,18	executar na totalidade	9,00
14.2.2.3.6	89743	CURVA LONGA 90 GRAUS, PVC, SERIE NORMAL, ESGOTO PREDIAL, DN 75 MM, JUNTA ELÁSTICA, FORNECIDO E INSTALADO EM RAMAL DE DESCARGA OU RAMAL DE ESGOTO SANITÁRIO. AF_12/2014	UND	R$ 23,22	R$ 29,54	1,00	R$ 29,54			1,00	R$ 29,54	executar na totalidade	1,00
14.2.2.3.7	89730	CURVA LONGA 90 GRAUS, PVC, SERIE NORMAL, ESGOTO PREDIAL, DN 40 MM, JUNTA SOLDÁVEL, FORNECIDO E INSTALADO EM RAMAL DE DESCARGA OU RAMAL DE ESGOTO SANITÁRIO. AF_12/2014	UND	R$ 6,30	R$ 8,01	11,00	R$ 88,13			11,00	R$ 88,13	executar na totalidade	11,00
14.2.2.3.8	89728	CURVA CURTA 90 GRAUS, PVC, SERIE NORMAL, ESGOTO PREDIAL, DN 40 MM, JUNTA SOLDÁVEL, FORNECIDO E INSTALADO EM RAMAL DE DESCARGA OU RAMAL DE ESGOTO SANITÁRIO. AF_12/2014	UND	R$ 5,87	R$ 7,46	15,00	R$ 111,95			15,00	R$ 111,95	executar na totalidade	15,00
14.2.2.3.9	89726	JOELHO 45 GRAUS, PVC, SERIE NORMAL, ESGOTO PREDIAL, DN 40 MM, JUNTA SOLDÁVEL, FORNECIDO E INSTALADO EM RAMAL DE DESCARGA OU RAMAL DE ESGOTO SANITÁRIO. AF_12/2014	UND	R$ 4,20	R$ 5,34	1,00	R$ 5,34			1,00	R$ 5,34	executar na totalidade	1,00
14.2.2.3.10	89744	JOELHO 90 GRAUS, PVC, SERIE NORMAL, ESGOTO PREDIAL, DN 100 MM, JUNTA ELÁSTICA, FORNECIDO E INSTALADO EM RAMAL DE DESCARGA OU RAMAL DE ESGOTO SANITÁRIO. AF_12/2014	UND	R$ 13,47	R$ 17,13	7,00	R$ 119,93			7,00	R$ 119,93	executar na totalidade	7,00
14.2.2.3.11	89731	JOELHO 90 GRAUS, PVC, SERIE NORMAL, ESGOTO PREDIAL, DN 50 MM, JUNTA ELÁSTICA, FORNECIDO E INSTALADO EM RAMAL DE DESCARGA OU RAMAL DE ESGOTO SANITÁRIO. AF_12/2014	UND	R$ 6,10	R$ 7,76	15,00	R$ 116,38			15,00	R$ 116,38	executar na totalidade	15,00
14.2.2.3.12	89737	JOELHO 90 GRAUS, PVC, SERIE NORMAL, ESGOTO PREDIAL, DN 75 MM, JUNTA ELÁSTICA, FORNECIDO E INSTALADO EM RAMAL DE DESCARGA OU RAMAL DE ESGOTO SANITÁRIO. AF_12/2014	UND	R$ 10,33	R$ 13,14	1,00	R$ 13,14			1,00	R$ 13,14	executar na totalidade	1,00

AGENCIA GOIANA DE HABITAÇÃO S/A - AGEHAB

PLANILHA DE REPROGRAMAÇÃO - ADITIVO Nº 02 - CMEI - 12/03/2020 / INFORMAÇÕES QUANTITATIVOS REMANESCENTES A EXECUTAR

PAC 2 - PROGRAMA DE ACELERAÇÃO DO CRESCIMENTO DO GOVERNO FEDERAL - MDR TC Nº 0352781-82/2011

PROCEDIMENTO LICITATÓRIO - AGEHAB N.º 001/2019 LOTE 01 — ***PROCESSO N.º 2019.01031.001498-23***

PROPONENTE: RICCO CONSTRUTORA LTDA CNPJ: 12.350.844/0001-41 — ***ORÇAMENTISTA REPROGRAMAÇÃO: FERNANDA GABRIELLE TIBURCIO NUNES***

LOCAL: ***APM 2, QD 72 - LT 04 - CJ MADRE GERMANA EXTENSÃO - GOIÂNIA/GO*** — ***DATA BASE: SINAPI 05/2019 e AGETOP 12/2018 - DESONERADOS***

ÁREA CONSTRUÍDA (M²): ***560,08*** — ***BDI*** ***27,18%***

ÁREA TERRENO (M²) ***2.869,08*** — ***ADITIVO:*** ***Nº 02***

ITEM	CODIGO	SERVIÇO	UND	CUSTO UNIT	PREÇO UNIT	PLANILHA LICITADA		ADITIVO / SUPRESSÃO Nº 02		PL REPROG AD Nº 02			
						QUANT	PREÇO TOTAL	QUANT	PREÇO TOTAL	QUANT	PREÇO TOTAL		
14.2.2.3.13	081946 -AG	JOELHO 90 GRAUS C/VISITA DIAM.100 X 50 MM	UND	R$ 21,35	R$ 27,15	1,00	R$ 27,15			1,00	R$ 27,15	executar na totalidade	1,00
14.2.2.3.14	081927 -AG	JOELHO 90 GRAUS C/ANEL 40 mm	UND	R$ 7,09	R$ 9,01	13,00	R$ 117,19			13,00	R$ 117,19	executar na totalidade	13,00
14.2.2.3.15	081973 -AG	JUNCAO SIMPLES DIAM. 100 X 50 MM	UND	R$ 19,60	R$ 24,93	7,00	R$ 174,53			7,00	R$ 174,53	executar na totalidade	7,00
14.2.2.3.16	89834	JUNÇÃO SIMPLES, PVC, SERIE NORMAL, ESGOTO PREDIAL, DN 100 X 100 MM, JUNTA ELÁSTICA, FORNECIDO E INSTALADO EM PRUMADA DE ESGOTO SANITÁRIO OU VENTILAÇÃO. AF 12/2014	UND	R$ 20,55	R$ 26,14	6,00	R$ 156,82			6,00	R$ 156,82	executar na totalidade	6,00
14.2.2.3.17	89827	JUNÇÃO SIMPLES, PVC, SERIE NORMAL, ESGOTO PREDIAL, DN 50 X 50 MM, JUNTA ELÁSTICA, FORNECIDO E INSTALADO EM PRUMADA DE ESGOTO SANITÁRIO OU VENTILAÇÃO. AF 12/2014	UND	R$ 8,88	R$ 11,29	2,00	R$ 22,59			2,00	R$ 22,59	executar na totalidade	2,00
14.2.2.3.18	081971 -AG	JUNCAO SIMPLES DIAM. 75 X 50 MM	UND	R$ 12,98	R$ 16,51	2,00	R$ 33,02			2,00	R$ 33,02	executar na totalidade	2,00
14.2.2.3.19	082103-AG	REDUCAO EXCENTRICA 100 X 50 MM	UND	R$ 12,03	R$ 15,30	1,00	R$ 15,30			1,00	R$ 15,30	executar na totalidade	1,00
14.2.2.3.20	082101 -AG	REDUCAO EXCENTRICA 75 X 50 MM	UND	R$ 11,01	R$ 14,01	2,00	R$ 28,02			2,00	R$ 28,02	executar na totalidade	2,00
14.2.2.3.21	89714	TUBO PVC, SERIE NORMAL, ESGOTO PREDIAL, DN 100 MM, FORNECIDO E INSTALADO EM RAMAL DE DESCARGA OU RAMAL DE ESGOTO SANITÁRIO. AF 12/2014	M	R$ 31,54	R$ 40,11	201,38	R$ 8.077,87			201,38	R$ 8.077,87	executar na totalidade	201,38
14.2.2.3.22	89849	TUBO PVC, SERIE NORMAL, ESGOTO PREDIAL, DN 150 MM, FORNECIDO E INSTALADO EM SUBCOLETOR AÉREO DE ESGOTO SANITÁRIO. AF 12/2014	M	R$ 31,81	R$ 40,45	3,00	R$ 121,35			3,00	R$ 121,35	executar na totalidade	3,00
14.2.2.3.23	89711	TUBO PVC, SERIE NORMAL, ESGOTO PREDIAL, DN 40 MM, FORNECIDO E INSTALADO EM RAMAL DE DESCARGA OU RAMAL DE ESGOTO SANITÁRIO. AF 12/2014	M	R$ 10,85	R$ 13,80	27,59	R$ 380,65			27,59	R$ 380,65	executar na totalidade	27,59
14.2.2.3.24	89712	TUBO PVC, SERIE NORMAL, ESGOTO PREDIAL, DN 50 MM, FORNECIDO E INSTALADO EM RAMAL DE DESCARGA OU RAMAL DE ESGOTO SANITÁRIO. AF 12/2014	M	R$ 16,07	R$ 20,44	36,63	R$ 748,58			36,63	R$ 748,58	executar na totalidade	36,63
14.2.2.3.25	89713	TUBO PVC, SERIE NORMAL, ESGOTO PREDIAL, DN 75 MM, FORNECIDO E INSTALADO EM RAMAL DE DESCARGA OU RAMAL DE ESGOTO SANITÁRIO. AF 12/2014	M	R$ 24,50	R$ 31,16	8,76	R$ 272,97			8,76	R$ 272,97	executar na totalidade	8,76
14.2.2.3.26	082233-AG	TE SANITARIO DIAMETRO 100 X 50 MM	UND	R$ 17,98	R$ 22,86	4,00	R$ 91,46			4,00	R$ 91,46	executar na totalidade	4,00
14.2.2.3.27	082234-AG	TE SANITARIO DIAMETRO 100 X 75 MM	UND	R$ 19,86	R$ 25,26	1,00	R$ 25,26			1,00	R$ 25,26	executar na totalidade	1,00
14.2.2.3.28	082230-AG	TE SANITARIO DIAMETRO 50 X 50 MM	UND	R$ 10,06	R$ 12,79	1,00	R$ 12,79			1,00	R$ 12,79	executar na totalidade	1,00
14.2.2.3.29	082231-AG	TE SANITARIO DIAMETRO 75 X 50 MM	UND	R$ 15,10	R$ 19,20	2,00	R$ 38,40			2,00	R$ 38,40	executar na totalidade	2,00
14.2.3		**UNIDADE DE TRATAMENTO**					**R$ 47.022,80**		**R$ -**		**R$ 47.022,80**		
14.2.3.1		***CAIXA DE PASSAGEM***					***R$ 1.647,11***		***R$ -***		***R$ 1.647,11***		
14.2.3.1.1	97902	CAIXA ENTERRADA HIDRÁULICA RETANGULAR EM ALVENARIA COM TIJOLOS CERÂMICOS MACIÇOS, DIMENSÕES INTERNAS: 0,6X0,6X0,6 M PARA REDE DE ESGOTO. AF 05/2018	UND	R$ 323,77	R$ 411,78	4,00	R$ 1.647,11			4,00	R$ 1.647,11	executar na totalidade	4,00
14.2.3.2		***PVC ESGOTO***					***R$ 12.137,69***		***R$ -***		***R$ 12.137,69***		
14.2.3.2.1	72295	CAP PVC ESGOTO 100MM (TAMPÃO) - FORNECIMENTO E INSTALAÇÃO	UND	R$ 8,89	R$ 11,31	5,00	R$ 56,53			5,00	R$ 56,53	executar na totalidade	5,00
14.2.3.2.2	081702-AG	CURVA 45 GRAUS DIAMETRO 100 MM	UND	R$ 32,34	R$ 41,13	3,00	R$ 123,38			3,00	R$ 123,38	executar na totalidade	3,00
14.2.3.2.3	89714	TUBO PVC, SERIE NORMAL, ESGOTO PREDIAL, DN 100 MM, FORNECIDO E INSTALADO EM RAMAL DE DESCARGA OU RAMAL DE ESGOTO SANITÁRIO. AF 12/2014	M	R$ 31,54	R$ 40,11	27,39	R$ 1.098,68			27,39	R$ 1.098,68	executar na totalidade	27,39
14.2.3.2.4	73816/001	EXECUCAO DE DRENO COM TUBOS DE PVC CORRUGADO FLEXIVEL PERFURADO - DN 100	M	R$ 21,64	R$ 27,52	55,26	R$ 1.520,72			55,26	R$ 1.520,72	executar na totalidade	55,26
14.2.3.2.5	73902/001	CAMADA DRENANTE COM BRITA NUM 3	M3	R$ 80,97	R$ 102,98	84,46	R$ 8.698,33			84,46	R$ 8.698,33	executar na totalidade	84,46
14.2.3.2.6	90092	ESCAVAÇÃO MECANIZADA DE VALA COM PROF. MAIOR QUE 1,5 M E ATÉ 3,0 M(MÉDIA ENTRE MONTANTE E JUSANTE/UMA COMPOSIÇÃO POR TRECHO), COM ESCAVADEIRA HIDRÁULICA (0,8 M3/111 HP), LARG. MENOR QUE 1,5 M, EM SOLO DE 1A CATEGORIA, LOCAIS COM BAIXO NÍVEL DE INTERFERÊNCIA. AF_01/2015	M3	R$ 3,94	R$ 5,01	127,65	R$ 640,05			127,65	R$ 640,05	executar na totalidade	127,65
14.2.3.3		***UNIDADE DE TRATAMENTO***					***R$ 32.659,49***		***R$ -***		***R$ 32.659,49***		
14.2.3.3.1	74154/001	ESCAVACAO, CARGA E TRANSPORTE DE MATERIAL DE 1A CATEGORIA COM TRATOR SOBRE ESTEIRAS 347 HP E CACAMBA 6M3, DMT 50 A 200M	M3	R$ 3,83	R$ 4,88	32,13	R$ 156,69			32,13	R$ 156,69	executar na totalidade	32,13
14.2.3.3.2	96995	REATERRO MANUAL APILOADO COM SOQUETE. AF_10/2017	M3	R$ 25,90	R$ 32,93	17,13	R$ 564,17			17,13	R$ 564,17	executar na totalidade	17,13
	72961	REGULARIZACAO E COMPACTACAO DE SUBLEITO ATE 20 CM DE ESPESSURA (FUNDO RADIER)	M2	R$ 1,07	R$ 1,36	15,30	R$ 20,83			15,30	R$ 20,83	executar na totalidade	15,30
14.2.3.3.3	COTA-016/017	REATOR 15.000L COM FILTRO ANAEROBIO	UND	R$ 23.235,18	R$ 29.550,50	1,00	R$ 29.550,50			1,00	R$ 29.550,50	executar na totalidade	1,00
14.2.3.3.4	94964	CONCRETO FCK = 20MPA, TRAÇO 1:2,7:3 (CIMENTO/ AREIA MÉDIA/ BRITA 1) - PREPARO MECÂNICO COM BETONEIRA 400 L. AF_07/2016	M3	R$ 247,76	R$ 315,11	1,84	R$ 579,79			1,84	R$ 579,79	executar na totalidade	1,84
14.2.3.3.5	92793	CORTE E DOBRA DE AÇO CA-50, DIÂMETRO DE 8,0 MM, UTILIZADO EM ESTRUTURAS DIVERSAS, EXCETO LAJES. AF 12/2015	KG	R$ 5,76	R$ 7,33	244,00	R$ 1.787,50			244,00	R$ 1.787,50	executar na totalidade	244,00
14.2.3.4		***VENTILACAO***					***R$ 578,52***		***R$ -***		***R$ 578,52***		

AGENCIA GOIANA DE HABITAÇÃO S/A - AGEHAB

PLANILHA DE REPROGRAMAÇÃO - ADITIVO Nº 02 - CMEI - 12/03/2020 / INFORMAÇÕES QUANTITATIVOS REMANESCENTES A EXECUTAR

PAC 2 - PROGRAMA DE ACELERAÇÃO DO CRESCIMENTO DO GOVERNO FEDERAL - MDR TC Nº 0352781-82/2011	
PROCEDIMENTO LICITATÓRIO - AGEHAB N.º 001/2019 LOTE 01	*PROCESSO N.º 2019.01031.001498-23*
PROPONENTE: RICCO CONSTRUTORA LTDA CNPJ: 12.350.844/0001-41	*ORÇAMENTISTA REPROGRAMAÇÃO: FERNANDA GABRIELLE TIBURCIO NUNES*
LOCAL: APM 2, QD 72 - LT 04 - CJ MADRE GERMANA EXTENSÃO - GOIÂNIA/GO	*DATA BASE: SINAPI 05/2019 e AGETOP 12/2018 - DESONERADOS*
ÁREA CONSTRUÍDA (M²): 560,08	*BDI 27,18%*
ÁREA TERRENO (M²) 2.869,08	*ADITIVO: Nº 02*

ITEM	CODIGO	SERVIÇO	UND	CUSTO UNIT	PREÇO UNIT	PLANILHA LICITADA		ADITIVO / SUPRESSÃO Nº 02		PL REPROG AD Nº 02			
						QUANT	PREÇO TOTAL	QUANT	PREÇO TOTAL	QUANT	PREÇO TOTAL		
14.2.3.4.1	89743	CURVA LONGA 90 GRAUS, PVC, SERIE NORMAL, ESGOTO PREDIAL, DN 75 MM, JUNTA ELÁSTICA, FORNECIDO E INSTALADO EM RAMAL DE DESCARGA OU RAMAL DE ESGOTO SANITÁRIO. AF_12/2014	UND	R$ 23,22	R$ 29,54	2,00	R$ 59,07			2,00	R$ 59,07	executar na totalidade	2,00
14.2.3.4.2	89737	JOELHO 90 GRAUS, PVC, SERIE NORMAL, ESGOTO PREDIAL, DN 75 MM, JUNTA ELÁSTICA, FORNECIDO E INSTALADO EM RAMAL DE DESCARGA OU RAMAL DE ESGOTO SANITÁRIO. AF_12/2014	UND	R$ 10,33	R$ 13,14	2,00	R$ 26,28			2,00	R$ 26,28	executar na totalidade	2,00
14.2.3.4.3	89830	JUNÇÃO SIMPLES, PVC, SERIE NORMAL, ESGOTO PREDIAL, DN 75 X 75 MM, JUNTA ELÁSTICA, FORNECIDO E INSTALADO EM PRUMADA DE ESGOTO SANITÁRIO OU VENTILAÇÃO. AF_12/2014	UND	R$ 15,35	R$ 19,52	1,00	R$ 19,52			1,00	R$ 19,52	executar na totalidade	1,00
14.2.3.4.4	89713	TUBO PVC, SERIE NORMAL, ESGOTO PREDIAL, DN 75 MM, FORNECIDO E INSTALADO EM RAMAL DE DESCARGA OU RAMAL DE ESGOTO SANITÁRIO. AF_12/2014	M	R$ 24,50	R$ 31,16	15,20	R$ 473,65			15,20	R$ 473,65	executar na totalidade	15,20
14.2.4		**PLUVIAL**					**R$ 26.559,82**		**R$ -**		**R$ 26.559,82**		
14.2.4.1		***PVC ESGOTO***					***R$ 26.559,82***		***R$ -***		***R$ 26.559,82***		
14.2.4.1.1	89744	JOELHO 90 GRAUS, PVC, SERIE NORMAL, ESGOTO PREDIAL, DN 100 MM, JUNTA ELÁSTICA, FORNECIDO E INSTALADO EM RAMAL DE DESCARGA OU RAMAL DE ESGOTO SANITÁRIO. AF_12/2014	UND	R$ 13,47	R$ 17,13	8,00	R$ 137,06			8,00	R$ 137,06	executar na totalidade	8,00
14.2.4.1.2	81924-AG	JOELHO 45 GRAUS DIAMETRO 100 MM	UND	R$ 13,09	R$ 16,65	4,00	R$ 66,59			4,00	R$ 66,59	executar na totalidade	4,00
14.2.4.1.3	89714	TUBO PVC, SERIE NORMAL, ESGOTO PREDIAL, DN 100 MM, FORNECIDO E INSTALADO EM RAMAL DE DESCARGA OU RAMAL DE ESGOTO SANITÁRIO. AF_12/2014	M	R$ 31,54	R$ 40,11	543,81	R$ 21.813,62			543,81	R$ 21.813,62	executar na totalidade	543,81
14.2.4.1.4	COMP-002	POÇO DE RECARGA DIAM 1,20MX2,00M DE PROFUNDIDADE	UND	R$ 1.190,59	R$ 1.514,19	3,00	R$ 4.542,56			3,00	R$ 4.542,56	executar na totalidade	3,00
14.2.5		**VENTILAÇÃO**					**R$ 1.938,96**		**R$ -**		**R$ 1.938,96**		
14.2.5.1		***PVC ESGOTO***					***R$ 1.938,96***		***R$ -***		***R$ 1.938,96***		
14.2.5.1.1	89742	CURVA CURTA 90 GRAUS, PVC, SERIE NORMAL, ESGOTO PREDIAL, DN 75 MM, JUNTA ELÁSTICA, FORNECIDO E INSTALADO EM RAMAL DE DESCARGA OU RAMAL DE ESGOTO SANITÁRIO. AF_12/2014	UND	R$ 16,77	R$ 21,32	2,00	R$ 42,65			2,00	R$ 42,65	executar na totalidade	2,00
14.2.5.1.2	89735	CURVA LONGA 90 GRAUS, PVC, SERIE NORMAL, ESGOTO PREDIAL, DN 50 MM, JUNTA ELÁSTICA, FORNECIDO E INSTALADO EM RAMAL DE DESCARGA OU RAMAL DE ESGOTO SANITÁRIO. AF_12/2014	UND	R$ 10,33	R$ 13,13	6,00	R$ 78,79			6,00	R$ 78,79	executar na totalidade	6,00
14.2.5.1.3	89732	JOELHO 45 GRAUS, PVC, SERIE NORMAL, ESGOTO PREDIAL, DN 50 MM, JUNTA ELÁSTICA, FORNECIDO E INSTALADO EM RAMAL DE DESCARGA OU RAMAL DE ESGOTO SANITÁRIO. AF_12/2014	UND	R$ 6,42	R$ 8,16	6,00	R$ 48,96			6,00	R$ 48,96	executar na totalidade	6,00
14.2.5.1.4	89731	JOELHO 90 GRAUS, PVC, SERIE NORMAL, ESGOTO PREDIAL, DN 50 MM, JUNTA ELÁSTICA, FORNECIDO E INSTALADO EM RAMAL DE DESCARGA OU RAMAL DE ESGOTO SANITÁRIO. AF_12/2014	UND	R$ 6,10	R$ 7,76	15,00	R$ 116,38			15,00	R$ 116,38	executar na totalidade	15,00
14.2.5.1.5	89737	JOELHO 90 GRAUS, PVC, SERIE NORMAL, ESGOTO PREDIAL, DN 75 MM, JUNTA ELÁSTICA, FORNECIDO E INSTALADO EM RAMAL DE DESCARGA OU RAMAL DE ESGOTO SANITÁRIO. AF_12/2014	UND	R$ 10,33	R$ 13,14	5,00	R$ 65,71			5,00	R$ 65,71	executar na totalidade	5,00
14.2.5.1.6	89830	JUNÇÃO SIMPLES, PVC, SERIE NORMAL, ESGOTO PREDIAL, DN 75 X 75 MM, JUNTA ELÁSTICA, FORNECIDO E INSTALADO EM PRUMADA DE ESGOTO SANITÁRIO OU VENTILAÇÃO. AF_12/2014	UND	R$ 15,35	R$ 19,52	1,00	R$ 19,52			1,00	R$ 19,52	executar na totalidade	1,00
14.2.5.1.7	89774	LUVA SIMPLES, PVC, SERIE NORMAL, ESGOTO PREDIAL, DN 75 MM, JUNTA ELÁSTICA, FORNECIDO E INSTALADO EM RAMAL DE DESCARGA OU RAMAL DE ESGOTO SANITÁRIO. AF_12/2014	UND	R$ 8,20	R$ 10,43	1,00	R$ 10,43			1,00	R$ 10,43	executar na totalidade	1,00
14.2.5.1.8	082103-AG	REDUCAO EXCENTRICA 100 X 50 MM	UND	R$ 12,03	R$ 15,30	2,00	R$ 30,59			2,00	R$ 30,59	executar na totalidade	2,00
14.2.5.1.9	89712	TUBO PVC, SERIE NORMAL, ESGOTO PREDIAL, DN 50 MM, FORNECIDO E INSTALADO EM RAMAL DE DESCARGA OU RAMAL DE ESGOTO SANITÁRIO. AF_12/2014	M	R$ 16,07	R$ 20,44	39,81	R$ 813,57			39,81	R$ 813,57	executar na totalidade	39,81
14.2.5.1.10	89713	TUBO PVC, SERIE NORMAL, ESGOTO PREDIAL, DN 75 MM, FORNECIDO E INSTALADO EM RAMAL DE DESCARGA OU RAMAL DE ESGOTO SANITÁRIO. AF_12/2014	M	R$ 24,50	R$ 31,16	15,76	R$ 491,10			15,76	R$ 491,10	executar na totalidade	15,76

AGENCIA GOIANA DE HABITAÇÃO S/A - AGEHAB

PLANILHA DE REPROGRAMAÇÃO - ADITIVO Nº 02 - CMEI - 12/03/2020 / INFORMAÇÕES QUANTITATIVOS REMANESCENTES A EXECUTAR

PAC 2 - PROGRAMA DE ACELERAÇÃO DO CRESCIMENTO DO GOVERNO FEDERAL - MDR TC Nº 0352781-82/2011

PROCEDIMENTO LICITATÓRIO - AGEHAB N.º 001/2019 LOTE 01 — ***PROCESSO N.º 2019.01031.001498-23***

PROPONENTE: RICCO CONSTRUTORA LTDA CNPJ: 12.350.844/0001-41 — ***ORÇAMENTISTA REPROGRAMAÇÃO: FERNANDA GABRIELLE TIBURCIO NUNES***

LOCAL: ***APM 2, QD 72 - LT 04 - CJ MADRE GERMANA EXTENSÃO - GOIÂNIA/GO*** — ***DATA BASE: SINAPI 05/2019 e AGETOP 12/2018 - DESONERADOS***

ÁREA CONSTRUÍDA (M²): ***560,08*** — ***BDI*** ***27,18%***

ÁREA TERRENO (M²) ***2.869,08*** — ***ADITIVO:*** ***Nº 02***

ITEM	CODIGO	SERVIÇO	UND	CUSTO UNIT	PREÇO UNIT	PLANILHA LICITADA		ADITIVO / SUPRESSÃO Nº 02		PL REPROG AD Nº 02			
						QUANT	PREÇO TOTAL	QUANT	PREÇO TOTAL	QUANT	PREÇO TOTAL		
14.2.5.1.11	89796	TE, PVC, SERIE NORMAL, ESGOTO PREDIAL, DN 100 X 100 MM, JUNTA ELÁSTICA, FORNECIDO E INSTALADO EM RAMAL DE DESCARGA OU RAMAL DE ESGOTO SANITÁRIO. AF 12/2014	UND	R$ 22,14	R$ 28,15	2,00	R$ 56,31			2,00	R$ 56,31	executar na totalidade	2,00
14.2.5.1.12	82233-AG	TE SANITARIO DIAMETRO 100 X 50 MM	UND	R$ 17,98	R$ 22,86	2,00	R$ 45,73			2,00	R$ 45,73	executar na totalidade	2,00
14.2.5.1.13	82234-AG	TE SANITARIO DIAMETRO 100 X 75 MM	UND	R$ 19,86	R$ 25,26	2,00	R$ 50,52			2,00	R$ 50,52	executar na totalidade	2,00
14.2.5.1.14	89825	TE, PVC, SERIE NORMAL, ESGOTO PREDIAL, DN 50 X 50 MM, JUNTA ELÁSTICA, FORNECIDO E INSTALADO EM PRUMADA DE ESGOTO SANITÁRIO OU VENTILAÇÃO. AF 12/2014	UND	R$ 7,98	R$ 10,15	5,00	R$ 50,77			5,00	R$ 50,77	executar na totalidade	5,00
14.2.5.1.15	89829	TE, PVC, SERIE NORMAL, ESGOTO PREDIAL, DN 75 X 75 MM, JUNTA ELÁSTICA, FORNECIDO E INSTALADO EM PRUMADA DE ESGOTO SANITÁRIO OU VENTILAÇÃO. AF 12/2014	UND	R$ 14,11	R$ 17,95	1,00	R$ 17,95			1,00	R$ 17,95	executar na totalidade	1,00
14.2.6		**AGUA FRIA**					**R$ 6.664,65**		**R$ -**		**R$ 6.664,65**		
14.2.6.1		***METAIS***					***R$ 2.123,58***		***R$ -***		***R$ 2.123,58***		
14.2.6.1.1	94792	REGISTRO DE GAVETA BRUTO, LATÃO, ROSCÁVEL, 1, COM ACABAMENTO E CANOPLA CROMADOS, INSTALADO EM RESERVAÇÃO DE ÁGUA DE EDIFICAÇÃO QUE POSSUA RESERVATÓRIO DE FIBRA/FIBROCIMENTO FORNECIMENTO E INSTALAÇÃO. AF 06/2016	UND	R$ 73,23	R$ 93,14	5,00	R$ 465,68			5,00	R$ 465,68	executar na totalidade	5,00
14.2.6.1.2	89987	REGISTRO DE GAVETA BRUTO, LATÃO, ROSCÁVEL, 3/4", COM ACABAMENTO E CANOPLA CROMADOS. FORNECIDO E INSTALADO EM RAMAL DE ÁGUA. AF 12/2014	UND	R$ 50,30	R$ 63,97	9,00	R$ 575,72			9,00	R$ 575,72	executar na totalidade	9,00
14.2.6.1.3	89985	REGISTRO DE PRESSÃO BRUTO, LATÃO, ROSCÁVEL, 3/4", COM ACABAMENTO E CANOPLA CROMADOS. FORNECIDO E INSTALADO EM RAMAL DE ÁGUA. AF 12/2014	UND	R$ 47,85	R$ 60,85	9,00	R$ 547,69			9,00	R$ 547,69	executar na totalidade	9,00
14.2.6.1.4	99635	VÁLVULA DE DESCARGA METÁLICA, BASE 1 1/2 ", ACABAMENTO METALICO CROMADO - FORNECIMENTO E INSTALAÇÃO. AF_01/2019	UND	R$ 140,09	R$ 178,16	3,00	R$ 534,49			3,00	R$ 534,49	executar na totalidade	3,00
14.2.6.2		***PVC ACESSORIOS***					***R$ 365,94***		***R$ -***		***R$ 365,94***		
14.2.6.2.1	080510-AG	ANEL DE VEDAÇÃO PARA VASO SANITÁRIO	UND	R$ 9,65	R$ 12,28	9,00	R$ 110,49			9,00	R$ 110,49	executar na totalidade	9,00
14.2.6.2.2	86884	ENGATE FLEXÍVEL EM PLÁSTICO BRANCO, 1/2" X 30CM - FORNECIMENTO E INSTALAÇÃO. AF 12/2013	UND	R$ 5,04	R$ 6,41	20,00	R$ 128,15			20,00	R$ 128,15	executar na totalidade	20,00
14.2.6.2.3	080512-AG	TUBO DE DESCIDA PARA CAIXA DE DESCARGA (LONGO 1.1/2")	UND	R$ 14,04	R$ 17,85	3,00	R$ 53,55			3,00	R$ 53,55	executar na totalidade	3,00
14.2.6.2.4	080514-AG	TUBO DE LIGACAO PVC CROMADO 1.1/2" / ESPUDE - (ENTRADA)	UND	R$ 19,33	R$ 24,58	3,00	R$ 73,75			3,00	R$ 73,75	executar na totalidade	3,00
14.2.6.3		***PVC MISTO SOLDAVEL***					***R$ 94,75***				***R$ 94,75***		
14.2.6.3.1	081360-AG	JOELHO RED.90 GRAUS SOLD.C/BUCHA LATAO 25X1/2"	UND	R$ 5,35	R$ 6,81	2,00	R$ 13,62			2,00	R$ 13,62	executar na totalidade	2,00
14.2.6.3.2	081146-AG	LUVA SOLDAVEL C/ROSCA DIAMETRO 25 X 3/4"	UND	R$ 7,09	R$ 9,01	9,00	R$ 81,13			9,00	R$ 81,13	executar na totalidade	9,00
14.2.6.4		***PVC RIGIDO SOLDAVEL***					***R$ 3.492,16***		***R$ -***		***R$ 3.492,16***		
14.2.6.4.1	89383	ADAPTADOR CURTO COM BOLSA E ROSCA PARA REGISTRO, PVC, SOLDÁVEL, DN 25MM X 3/4, INSTALADO EM RAMAL OU SUB-RAMAL DE ÁGUA - FORNECIMENTO E INSTALAÇÃO. AF 12/2014	UND	R$ 3,78	R$ 4,81	27,00	R$ 129,96			27,00	R$ 129,96	executar na totalidade	27,00
14.2.6.4.2	89391	ADAPTADOR CURTO COM BOLSA E ROSCA PARA REGISTRO, PVC, SOLDÁVEL, DN 32MM X 1, INSTALADO EM RAMAL OU SUB-RAMAL DE ÁGUA - FORNECIMENTO E INSTALAÇÃO. AF 12/2014	UND	R$ 5,03	R$ 6,40	10,00	R$ 63,97			10,00	R$ 63,97	executar na totalidade	10,00
14.2.6.4.3	89596	ADAPTADOR CURTO COM BOLSA E ROSCA PARA REGISTRO, PVC, SOLDÁVEL, DN 50MM X 1.1/2, INSTALADO EM PRUMADA DE ÁGUA - FORNECIMENTO E INSTALAÇÃO.AF 12/2014	UND	R$ 6,01	R$ 7,64	6,00	R$ 45,86			6,00	R$ 45,86	executar na totalidade	6,00
14.2.6.4.4	081162-AG	BUCHA DE REDUCAO SOLD.CURTA 32 X 25 MM	UND	R$ 1,97	R$ 2,50	8,00	R$ 20,01			8,00	R$ 20,01	executar na totalidade	8,00
14.2.6.4.5	81179-AG	BUCHA DE REDUCAO SOLDAVEL LONGA 50 X 25 mm	UND	R$ 5,32	R$ 6,77	3,00	R$ 20,30			3,00	R$ 20,30	executar na totalidade	3,00
14.2.6.4.6	89360	CURVA 90 GRAUS, PVC, SOLDÁVEL, DN 20MM, INSTALADO EM RAMAL OU SUB-RAMAL DE ÁGUA - FORNECIMENTO E INSTALAÇÃO. AF 12/2014	UND	R$ 5,25	R$ 6,68	1,00	R$ 6,68			1,00	R$ 6,68	executar na totalidade	1,00
14.2.6.4.7	89359	JOELHO 45 GRAUS, PVC, SOLDÁVEL, DN 20MM, INSTALADO EM RAMAL OU SUB-RAMAL DE ÁGUA - FORNECIMENTO E INSTALAÇÃO. AF 12/2014	UND	R$ 4,42	R$ 5,63	3,00	R$ 16,88			3,00	R$ 16,88	executar na totalidade	3,00
14.2.6.4.8	89358	JOELHO 90 GRAUS, PVC, SOLDÁVEL, DN 20MM, INSTALADO EM RAMAL OU SUB-RAMAL DE ÁGUA - FORNECIMENTO E INSTALAÇÃO. AF 12/2014	UND	R$ 4,22	R$ 5,37	1,00	R$ 5,37			1,00	R$ 5,37	executar na totalidade	1,00
14.2.6.4.9	89362	JOELHO 90 GRAUS, PVC, SOLDÁVEL, DN 25MM, INSTALADO EM RAMAL OU SUB-RAMAL DE ÁGUA - FORNECIMENTO E INSTALAÇÃO. AF 12/2014	UND	R$ 5,02	R$ 6,39	28,00	R$ 178,82			28,00	R$ 178,82	executar na totalidade	28,00
14.2.6.4.10	89367	JOELHO 90 GRAUS, PVC, SOLDÁVEL, DN 32MM, INSTALADO EM RAMAL OU SUB-RAMAL DE ÁGUA - FORNECIMENTO E INSTALAÇÃO. AF 12/2014	UND	R$ 6,81	R$ 8,67	2,00	R$ 17,33			2,00	R$ 17,33	executar na totalidade	2,00
14.2.6.4.11	081340-AG	JOELHO REDUÇÃO 90º SOLDÁVEL 32 mm X 25 mm	UND	R$ 5,79	R$ 7,36	1,00	R$ 7,36			1,00	R$ 7,36	executar na totalidade	1,00
14.2.6.4.12	89378	LUVA, PVC, SOLDÁVEL, DN 25MM, INSTALADO EM RAMAL OU SUB-RAMAL DE ÁGUA - FORNECIMENTO E INSTALAÇÃO. AF 12/2014	UND	R$ 3,74	R$ 4,75	6,00	R$ 28,50			6,00	R$ 28,50	executar na totalidade	6,00
14.2.6.4.13	89386	LUVA PVC SOLDAVEL AGUA FRIA 32MM - FORNECIMENTO E INSTALACAO	UND	R$ 5,09	R$ 6,47	5,00	R$ 32,35			5,00	R$ 32,35	executar na totalidade	5,00
14.2.6.4.14	89575	LUVA, PVC, SOLDÁVEL, DN 50MM, INSTALADO EM PRUMADA DE ÁGUA - FORNECIMENTO E INSTALAÇÃO. AF 12/2014	UND	R$ 6,11	R$ 7,77	3,00	R$ 23,31			3,00	R$ 23,31	executar na totalidade	3,00
14.2.6.4.15	89355	TUBO, PVC, SOLDÁVEL, DN 20MM, INSTALADO EM RAMAL OU SUB-RAMAL DE ÁGUA - FORNECIMENTO E INSTALAÇÃO. AF 12/2014	M	R$ 10,23	R$ 13,00	19,13	R$ 248,78			19,13	R$ 248,78	executar na totalidade	19,13

AGENCIA GOIANA DE HABITAÇÃO S/A - AGEHAB

PLANILHA DE REPROGRAMAÇÃO - ADITIVO Nº 02 - CMEI - 12/03/2020 / INFORMAÇÕES QUANTITATIVOS REMANESCENTES A EXECUTAR

PAC 2 - PROGRAMA DE ACELERAÇÃO DO CRESCIMENTO DO GOVERNO FEDERAL - MDR TC Nº 0352781-82/2011

PROCEDIMENTO LICITATÓRIO - AGEHAB N.º 001/2019 LOTE 01 — ***PROCESSO N.º 2019.01031.001498-23***

PROPONENTE: RICCO CONSTRUTORA LTDA CNPJ: 12.350.844/0001-41 — ***ORÇAMENTISTA REPROGRAMAÇÃO: FERNANDA GABRIELLE TIBURCIO NUNES***

LOCAL: *APM 2, QD 72 - LT 04 - CJ MADRE GERMANA EXTENSÃO - GOIÂNIA/GO* — ***DATA BASE:*** *SINAPI 05/2019 e AGETOP 12/2018 - DESONERADOS*

ÁREA CONSTRUÍDA (M²): *560,08* — ***BDI*** *27,18%*

ÁREA TERRENO (M²) *2.869,08* — ***ADITIVO:*** *Nº 02*

ITEM	CODIGO	SERVIÇO	UND	CUSTO UNIT	PREÇO UNIT	PLANILHA LICITADA		ADITIVO / SUPRESSÃO Nº 02		PL REPROG AD Nº 02			
						QUANT	PREÇO TOTAL	QUANT	PREÇO TOTAL	QUANT	PREÇO TOTAL		
14.2.6.4.16	89356	TUBO, PVC, SOLDÁVEL, DN 25MM, INSTALADO EM RAMAL OU SUB-RAMAL DE ÁGUA - FORNECIMENTO E INSTALAÇÃO. AF 12/2014	M	R$ 12,04	R$ 15,32	115,19	R$ 1.764,33			115,19	R$ 1.764,33	executar na totalidade	115,19
14.2.6.4.17	89357	TUBO, PVC, SOLDÁVEL, DN 32MM, INSTALADO EM RAMAL OU SUB-RAMAL DE ÁGUA - FORNECIMENTO E INSTALAÇÃO. AF 12/2014	M	R$ 16,67	R$ 21,20	24,61	R$ 521,64			24,61	R$ 521,64	executar na totalidade	24,61
14.2.6.4.18	89449	TUBO, PVC, SOLDÁVEL, DN 50MM, INSTALADO EM PRUMADA DE ÁGUA - FORNECIMENTO E INSTALAÇÃO. AF 12/2014	M	R$ 8,93	R$ 11,36	4,46	R$ 50,66			4,46	R$ 50,66	executar na totalidade	4,46
14.2.6.4.19	89393	TE, PVC, SOLDÁVEL, DN 20MM, INSTALADO EM RAMAL OU SUB-RAMAL DE ÁGUA - FORNECIMENTO E INSTALAÇÃO. AF 12/2014	UND	R$ 5,88	R$ 7,47	2,00	R$ 14,95			2,00	R$ 14,95	executar na totalidade	2,00
14.2.6.4.20	89395	TE, PVC, SOLDÁVEL, DN 25MM, INSTALADO EM RAMAL OU SUB-RAMAL DE ÁGUA - FORNECIMENTO E INSTALAÇÃO. AF 12/2014	UND	R$ 6,99	R$ 8,89	11,00	R$ 97,77			11,00	R$ 97,77	executar na totalidade	11,00
14.2.6.4.21	89398	TE, PVC, SOLDÁVEL, DN 32MM, INSTALADO EM RAMAL OU SUB-RAMAL DE ÁGUA - FORNECIMENTO E INSTALAÇÃO. AF 12/2014	UND	R$ 9,93	R$ 12,62	4,00	R$ 50,50			4,00	R$ 50,50	executar na totalidade	4,00
14.2.6.4.22	89625	TE, PVC, SOLDÁVEL, DN 50MM, INSTALADO EM PRUMADA DE ÁGUA - FORNECIMENTO E INSTALAÇÃO. AF 12/2014	UND	R$ 11,85	R$ 15,07	3,00	R$ 45,22			3,00	R$ 45,22	executar na totalidade	3,00
14.2.6.4.23	89622	TÊ DE REDUÇÃO, PVC, SOLDÁVEL, DN 32MM X 25MM, INSTALADO EM PRUMADA DE ÁGUA - FORNECIMENTO E INSTALAÇÃO. AF 12/2014	UND	R$ 7,26	R$ 9,24	11,00	R$ 101,60			11,00	R$ 101,60	executar na totalidade	11,00
14.2.6.5		***PVC SOLDAVEL AZUL COM BUCHA LATAO***					***R$ 588,22***		***R$ -***		***R$ 588,22***		
14.2.6.5.1	89366	JOELHO 90 GRAUS COM BUCHA DE LATÃO, PVC, SOLDÁVEL, DN 25MM, X 3/4 INSTALADO EM RAMAL OU SUB-RAMAL DE ÁGUA - FORNECIMENTO E INSTALAÇÃO. AF 12/2014	UND	R$ 8,63	R$ 10,98	2,00	R$ 21,96			2,00	R$ 21,96	executar na totalidade	2,00
14.2.6.5.2	90373	JOELHO 90 GRAUS COM BUCHA DE LATÃO, PVC, SOLDÁVEL, DN 25MM, X 1/2 INSTALADO EM RAMAL OU SUB-RAMAL DE ÁGUA - FORNECIMENTO E INSTALAÇÃO. AF 12/2014	UND	R$ 8,00	R$ 10,18	29,00	R$ 295,10			29,00	R$ 295,10	executar na totalidade	29,00
14.2.6.5.3	081145-AG	LUVA RED.SOLDAVEL C/BUCHA LATAO DIAM.25 X 1/2"	UND	R$ 6,13	R$ 7,80	8,00	R$ 62,41			8,00	R$ 62,41	executar na totalidade	8,00
14.2.6.5.4	89621	TÊ COM BUCHA DE LATÃO NA BOLSA CENTRAL, PVC, SOLDÁVEL, DN 32MM X 3/4, INSTALADO EM PRUMADA DE ÁGUA - FORNECIMENTO E INSTALAÇÃO. AF 12/2014	UND	R$ 13,26	R$ 16,87	4,00	R$ 67,47			4,00	R$ 67,47	executar na totalidade	4,00
14.2.6.5.5	89618	TÊ COM BUCHA DE LATÃO NA BOLSA CENTRAL, PVC, SOLDÁVEL, DN 25MM X 1/2, INSTALADO EM PRUMADA DE ÁGUA - FORNECIMENTO E INSTALAÇÃO. AF 12/2014	UND	R$ 7,93	R$ 10,09	14,00	R$ 141,28			14,00	R$ 141,28	executar na totalidade	14,00
15		**PAISAGISMO:**					**R$ 30.131,49**		**R$ -**		**R$ 30.131,49**		
15.1	270210-AG	PLANTIO GRAMA ESMERALDA PLACA C/ IRRIG., ADUBO,TERRA VEGETAL (O.C.) A<11.000,00M2	M2	R$ 7,82	R$ 9,94	1.337,13	R$ 13.295,97			1.337,13	R$ 13.295,97	executar na totalidade	1.337,13
15.2	00000370-IN	LASTRO DE AREIA MEDIA	M3	R$ 62,25	R$ 79,17	56,46	R$ 4.469,75			56,46	R$ 4.469,75	executar na totalidade	56,46
15.3	98510	PLANTIO DE ÁRVORE ORNAMENTAL COM ALTURA DE MUDA MENOR OU IGUAL A 2,00M	UND	R$ 28,10	R$ 35,73	27,00	R$ 964,76			27,00	R$ 964,76	executar na totalidade	27,00
15.4	98509	PLANTIO DE ARBUSTO OU CERCA VIVA.	UND	R$ 16,24	R$ 20,66	20,00	R$ 413,16			20,00	R$ 413,16	executar na totalidade	20,00
15.5	98516	PLANTIO DE PALMEIRA COM ALTURA DE MUDA MENOR OU IGUAL A 2,00 M. AF 05/2018	UND	R$ 167,92	R$ 213,56	9,00	R$ 1.922,01			9,00	R$ 1.922,01	executar na totalidade	9,00
15.6	73788/002	GRADE EM MADEIRA PARA PROTECAO DE MUDAS DE ARVORES	UND	R$ 95,58	R$ 121,56	56,00	R$ 6.807,48			56,00	R$ 6.807,48	executar na totalidade	56,00
15.7	270206-AG	IRRIGACAO P/30 DIAS / AREA PLANTADA	M2	R$ 1,33	R$ 1,69	1.337,13	R$ 2.258,34			1.337,13	R$ 2.258,34	executar na totalidade	1.337,13
16		**COMPLEMENTAÇÃO DE OBRA:**					**R$ 4.337,96**		**R$ -**		**R$ 4.337,96**		
16.1	270501-AG	LIMPEZA FINAL DE OBRA - (OBRAS CIVIS)	M2	R$ 1,46	R$ 1,86	634,96	R$ 1.179,66			634,96	R$ 1.179,66	executar na totalidade	634,96
16.2	73775/001	EXTINTOR INCENDIO TP PO QUIMICO 4KG FORNECIMENTO E COLOCACAO	UND	R$ 139,22	R$ 177,07	4,00	R$ 708,26			4,00	R$ 708,26	executar na totalidade	4,00
16.3	73775/002	EXTINTOR INCENDIO AGUA-PRESSURIZADA 10L INCL SUPORTE PAREDE CARGA UN 137,33 COMPLETA FORNECIMENTO E COLOCACAO	UND	R$ 143,54	R$ 182,55	1,00	R$ 182,55			1,00	R$ 182,55	executar na totalidade	1,00
16.4	270805-AG	PLACA INAUGURACAO EM ALUMINIO 0,40X0,60M FORNECIMENTO E COLOCACAO	UND	R$ 484,68	R$ 616,41	1,00	R$ 616,41			1,00	R$ 616,41	executar na totalidade	1,00
16.5	270811-AG	OBELISCO P/PLACA DE INAUGURACAO - PADRAO AGETOP	UND	R$ 353,23	R$ 449,24	1,00	R$ 449,24			1,00	R$ 449,24	executar na totalidade	1,00
16.6	00010851-IN	PLACA DE ACRILICO TRANSPARENTE ADESIVADA PARA SINALIZACAO DE PORTAS, BORDA POLIDA, DE *25 X 8*, E = 6 MM (NAO INCLUI ACESSORIOS PARA FIXACAO)	UND	R$ 36,35	R$ 46,22	26,00	R$ 1.201,84			26,00	R$ 1.201,84	executar na totalidade	26,00
17		**EQUIPAMENTOS:**					**R$ 31.710,31**		**R$ -**		**R$ 31.710,31**		
17.1	COTA-014	BALANÇO 2 LUGARES	UND	R$ 5.455,86	R$ 6.938,77	1,00	R$ 6.938,77			1,00	R$ 6.938,77	executar na totalidade	1,00
17.2	COTA-015	ESCORREGADOR	UND	R$ 2.079,42	R$ 2.644,61	1,00	R$ 2.644,61			1,00	R$ 2.644,61	executar na totalidade	1,00
17.3	COTA-004	MULTI FUNÇÕES	UND	R$ 8.097,21	R$ 10.298,03	1,00	R$ 10.298,03			1,00	R$ 10.298,03	executar na totalidade	1,00
17.4	COTA-005	CARROCEL	UND	R$ 1.829,59	R$ 2.326,88	1,00	R$ 2.326,88			1,00	R$ 2.326,88	executar na totalidade	1,00
17.5	COTA-006	GANGORRA EM NÍVEL - 2 LUGARES	UND	R$ 1.809,96	R$ 2.301,90	3,00	R$ 6.905,71			3,00	R$ 6.905,71	executar na totalidade	3,00
17.6	COTA-013	PLACA ORIENTATIVA COM ADESIVO	UND	R$ 1.637,59	R$ 2.082,69	1,00	R$ 2.082,69			1,00	R$ 2.082,69	executar na totalidade	1,00
17.7	051001-AG	ESCAVACAO TUBULOES A CEU ABERTO - (OBRAS CIVIS)	M3	R$ 128,19	R$ 163,03	1,01	R$ 165,06			1,01	R$ 165,06	executar na totalidade	1,01
17.8	94970	CONCRETO FCK = 20MPA, TRAÇO 1:2,7:3 (CIMENTO/ AREIA MÉDIA/ BRITA 1) - PREPARO MECÂNICO COM BETONEIRA 600 L.	M3	R$ 239,36	R$ 304,42	0,66	R$ 201,68			0,66	R$ 201,68	executar na totalidade	0,66
17.9	96620	LASTRO DE CONCRETO MAGRO, APLICADO EM PISOS OU RADIERS.	M3	R$ 330,00	R$ 419,69	0,35	R$ 146,89			0,35	R$ 146,89	executar na totalidade	0,35

AGENCIA GOIANA DE HABITAÇÃO S/A - AGEHAB

PLANILHA DE REPROGRAMAÇÃO - ADITIVO Nº 02 - CMEI - 12/03/2020 / INFORMAÇÕES QUANTITATIVOS REMANESCENTES A EXECUTAR

PAC 2 - PROGRAMA DE ACELERAÇÃO DO CRESCIMENTO DO GOVERNO FEDERAL - MDR TC Nº 0352781-82/2011	
PROCEDIMENTO LICITATÓRIO - AGEHAB N.º 001/2019 LOTE 01	*PROCESSO N.º 2019.01031.001498-23*
PROPONENTE: RICCO CONSTRUTORA LTDA CNPJ: 12.350.844/0001-41	*ORÇAMENTISTA REPROGRAMAÇÃO: FERNANDA GABRIELLE TIBURCIO NUNES*
LOCAL: APM 2, QD 72 - LT 04 - CJ MADRE GERMANA EXTENSÃO - GOIÂNIA/GO	*DATA BASE: SINAPI 05/2019 e AGETOP 12/2018 - DESONERADOS*
ÁREA CONSTRUÍDA (M²): 560,08	*BDI 27,18%*
ÁREA TERRENO (M²) 2.869,08	*ADITIVO: Nº 02*

ITEM	CODIGO	SERVIÇO	UND	CUSTO UNIT	PREÇO UNIT	PLANILHA LICITADA		ADITIVO / SUPRESSÃO Nº 02		PL REPROG AD Nº 02				
						QUANT	PREÇO TOTAL	QUANT	PREÇO TOTAL	QUANT	PREÇO TOTAL			
18		**MURO DE ALVENARIA FECHAMENTO PERIMETRAL:**					**R$ 40.763,36**		**R$ -**		**R$ 40.763,36**			
18.1		**FUNDAÇÃO:**					**R$ 5.311,57**		**R$ -**		**R$ 5.311,57**			
18.1.1		**ESTACA**					**R$ 1.887,82**		**R$ -**		**R$ 1.887,82**			
18.1.1.1	050301-AG	ESTACA A TRADO DIAM.25 CM SEM FERRO	M	R$ 23,73	R$ 30,18	46,00	R$ 1.388,25			46,00	R$ 1.388,25	executar na totalidade	46,00	
18.1.1.2	96544	ARMAÇÃO DE BLOCO, VIGA BALDRAME OU SAPATA UTILIZANDO AÇO CA-50 DE 6,3MM - MONTAGEM. AF 06/2017	KG	R$ 8,50	R$ 10,81	40,57	R$ 438,55			40,57	R$ 438,55	executar na totalidade	40,57	
18.1.1.3	95445	CORTE E DOBRA DE AÇO CA-60, DIÂMETRO DE 5,0 MM, UTILIZADO EM ESTRIBO CONTÍNUO HELICOIDAL. AF 10/2016	KG	R$ 4,52	R$ 5,75	10,60	R$ 61,01			10,60	R$ 61,01	executar na totalidade	10,60	
18.1.2		**VIGA BALDRAME**					**R$ 3.423,75**		**R$ -**		**R$ 3.423,75**			
18.1.2.1	96525	ESCAVAÇÃO MECANIZADA PARA VIGA BALDRAME, COM PREVISÃO DE FÔRMA, COM MINI-ESCAVADEIRA	M3	R$ 26,46	R$ 33,65	8,58	R$ 288,79			8,58	R$ 288,79	executar na totalidade	8,58	
18.1.2.2	93382	REATERRO MANUAL DE VALAS COM COMPACTAÇÃO MECANIZADA.	M3	R$ 19,47	R$ 24,76	6,01	R$ 148,76			6,01	R$ 148,76	executar na totalidade	6,01	
18.1.2.3	220107-AG	LASTRO DE BRITA PARA PISO - (OBRAS CIVIS)	M3	R$ 100,38	R$ 127,66	1,72	R$ 219,11			1,72	R$ 219,11	executar na totalidade	1,72	
18.1.2.4	93205	CINTA DE AMARRAÇÃO DE ALVENARIA MOLDADA IN LOCO COM UTILIZAÇÃO DE BLOCOS CANALETA. AF 03/2016	M	R$ 19,02	R$ 24,18	114,42	R$ 2.767,09			114,42	R$ 2.767,09	executar na totalidade	114,42	
18.2		**ESTRUTURA:**					**R$ 5.458,24**		**R$ -**		**R$ 5.458,24**			
18.2.1	060207-AG	FORMA CH.COMPENSADA 12MM-VIGA/PILAR U=2V - (OBRAS CIVIS) (PILAR)	M2	R$ 50,69	R$ 64,47	53,36	R$ 3.439,86			53,36	R$ 3.439,86	executar na totalidade	53,36	
18.2.2	92776	ARMAÇÃO DE PILAR OU VIGA DE UMA ESTRUTURA CONVENCIONAL DE CONCRETO ARMADO EM UMA EDIFICAÇÃO TÉRREA OU SOBRADO UTILIZANDO AÇO CA-50 DE 6,3 MM- MONTAGEM. AF 12/2015	KG	R$ 8,53	R$ 10,85	90,16	R$ 978,37			90,16	R$ 978,37	executar na totalidade	90,16	
18.2.3	92775	ARMAÇÃO DE PILAR OU VIGA DE UMA ESTRUTURA CONVENCIONAL DE CONCRETO ARMADO EM UMA EDIFICAÇÃO TÉRREA OU SOBRADO UTILIZANDO AÇO CA-60 DE 5,0 MM- MONTAGEM. AF 12/2015	KG	R$ 9,76	R$ 12,41	23,57	R$ 292,54			23,57	R$ 292,54	executar na totalidade	23,57	
18.2.4	94970	CONCRETO FCK = 20MPA, TRAÇO 1:2,7:3 (CIMENTO/ AREIA MÉDIA/ BRITA 1) - PREPARO MECÂNICO COM BETONEIRA 600 L. AF_07/2016	M3	R$ 239,36	R$ 304,42	1,66	R$ 504,12			1,66	R$ 504,12	executar na totalidade	1,66	
18.2.5	92873	LANÇAMENTO COM USO DE BALDES, ADENSAMENTO E ACABAMENTO DE CONCRETO EM ESTRUTURAS. AF 12/2015	M3	R$ 115,54	R$ 146,95	1,66	R$ 243,35			1,66	R$ 243,35	executar na totalidade	1,66	
18.3		**ALVENARIA:**					**R$ 15.827,66**		**R$ -**		**R$ 15.827,66**			
18.3.1	87471	ALVENARIA DE VEDAÇÃO DE BLOCOS CERÂMICOS FURADOS NA VERTICAL DE 9X19X39CM (ESPESSURA 9CM) DE PAREDES COM ÁREA LÍQUIDA MENOR QUE 6M² SEM VÃOS E ARGAMASSA DE ASSENTAMENTO COM PREPARO EM BETONEIRA. AF 06/2014	M2	R$ 30,43	R$ 38,70	213,97	R$ 8.280,05			213,97	R$ 8.280,05	executar na totalidade	213,97	
18.3.2	93205	CINTA DE AMARRAÇÃO DE ALVENARIA MOLDADA IN LOCO COM UTILIZAÇÃO DE BLOCOS CANALETA. AF 03/2016	M	R$ 19,02	R$ 24,18	114,42	R$ 2.767,09			114,42	R$ 2.767,09	executar na totalidade	114,42	
18.3.3	201410-AG	MOLDURA TIPO "U" INVERTIDO EM ARGAMASSA COM 2CM DE ESPESSURA TIPO PINGADEIRA EM MURO/PLATIBANDA (A PARTE VERTICAL DESCE 2,5CM)	M	R$ 32,85	R$ 41,78	114,42	R$ 4.780,51			114,42	R$ 4.780,51	executar na totalidade	114,42	
18.4		**REVESTIMENTO/PINTURA**					**R$ 13.710,62**		**R$ -**		**R$ 13.710,62**			
18.4.1	87905	CHAPISCO APLICADO EM ALVENARIA (COM PRESENÇA DE VÃOS) E ESTRUTURAS DE CONCRETO DE FACHADA, COM COLHER DE PEDREIRO. ARGAMASSA TRAÇO 1:3 COM PREPARO EM BETONEIRA 400L. AF_06/2014	M2	R$ 4,87	R$ 6,20	228,84	R$ 1.417,97			228,84	R$ 1.417,97	executar na totalidade	228,84	
18.4.2	87775	EMBOÇO OU MASSA ÚNICA EM ARGAMASSA TRAÇO 1:2:8, PREPARO MECÂNICO COM BETONEIRA 400 L, APLICADA MANUALMENTE EM PANOS DE FACHADA COM PRESENCA DE VÃOS, ESPESSURA DE 25 MM. AF 06/2014	M2	R$ 31,69	R$ 40,30	228,84	R$ 9.222,84			228,84	R$ 9.222,84	executar na totalidade	228,84	
18.4.3	88489	APLICAÇÃO MANUAL DE PINTURA COM TINTA LÁTEX ACRÍLICA EM PAREDES, DUAS DEMÃOS.	M2	R$ 8,41	R$ 10,69	228,84	R$ 2.447,02			228,84	R$ 2.447,02	executar na totalidade	228,84	
18.4.4	88485	APLICAÇÃO DE FUNDO SELADOR ACRÍLICO EM PAREDES, UMA DEMÃO.	M2	R$ 1,52	R$ 1,93	228,84	R$ 442,06			228,84	R$ 442,06	executar na totalidade	228,84	
18.4.5	74245/001	PINTURA ACRILICA EM PISO CIMENTADO, DUAS DEMAOS	M2	R$ 9,55	R$ 12,15	14,87	R$ 180,72			14,87	R$ 180,72	executar na totalidade	14,87	
18.5		**IMPERMEABILIZAÇÃO:**					**R$ 455,27**				**R$ 455,27**			
18.5.1	74106/001	IMPERMEABILIZACAO DE ESTRUTURAS ENTERRADAS, COM TINTA ASFALTICA, DUAS DEMAOS.	M2	R$ 6,66	R$ 8,47	53,78	R$ 455,27			53,78	R$ 455,27	executar na totalidade	53,78	
CUSTO TOTAL							**R$ 884.293,27**		**R$ 126.408,07**		**R$ 1.010.701,34**			
BDI			**27,18%**				**R$ 240.350,91**		**R$ 34.357,71**		**R$ 274.708,63**			
PREÇO TOTAL (COM BDI)							**R$ 1.124.644,18**		**R$ 160.765,79**		**R$ 1.285.409,97**			R$ 160.765,79
CUSTO TOTAL POR M² CONSTRUÍDO							**R$ 1.578,87**				**R$ 1.804,57**			
PREÇO TOTAL POR M² CONSTRUÍDO							**R$ 2.008,01**				**R$ 2.295,05**			

SERVIÇOS ADICIONADOS NO ORÇAMENTO QUE JA CONSTAVAM EM ALGUMA DAS PLANILHAS ORÇAMENTÁRIA.

AGENCIA GOIANA DE HABITAÇÃO S/A - AGEHAB

PLANILHA DE REPROGRAMAÇÃO - ADITIVO Nº 02 - ESCOLA - 12/03/2020 / INFORMAÇÕES QUANTITATIVOS REMANESCENTES A EXECUTAR

PAC 2 - PROGRAMA DE ACELERAÇÃO DO CRESCIMENTO DO GOVERNO FEDERAL - MDR TC Nº 0352781-82/2011

PROCEDIMENTO LICITATÓRIO - AGEHAB N.º 001/2019 LOTE 01 — *PROCESSO N.º 2019.01031.001498-23*

PROPONENTE: RICCO CONSTRUTORA LTDA CNPJ: 12.350.844/0001-41 — *ORÇAMENTISTA REPROGRAMAÇÃO: FERNANDA GABRIELLE TIBURCIO NUNES*

LOCAL: RUA SÃO GREGÓRIO - CJ MADRE GERMANA - EXTENSÃO - GOIÂNIA/GO — *DATA BASE: SINAPI 05/2019 e AGETOP 12/2018 - DESONERADOS*

ÁREA CONSTRUÍDA (M²): 2710,59 — *BDI 27,18%*

ÁREA TERRENO (M²): 7579,04 — *ADITIVO: Nº 02*

ITEM	CODIGO	SERVIÇO	UND	CUSTO UNIT	PREÇO UNIT	PLANILHA LICITADA		ADITIVO / SUPRESSÃO Nº 02		PL REPROG AD Nº 02			SALDO CONTRATUAL
						QUANT	PREÇO TOTAL	QUANT	PREÇO TOTAL	QUANT	PREÇO TOTAL		
1		**TRABALHOS EM TERRA/LOCAÇÃO:**	**0,62%**				**R$ 19.353,20**		**R$ 17.487,69**		**R$ 36.840,89**		
	020701-AG	LOCAÇÃO DA OBRA, EXECUÇÃO DE GABARITO SEM REAPROVEITAMENTO, INCLUSO PINTURA (FACE INTERNA DO RIPÃO 15CM) E PIQUETE COM TESTEMUNHA	M2	R$ 2,33	R$ 2,97	2.065,29	R$ 6.126,10	0,00	R$ 0,00	2.065,29	R$ 6.126,10	guarita não iniciada, relocar. Edifício das Salas de Aula relocar, executado apenas a fundação e regularização de piso. Relocar rampas, escadas e pátio.	0,00
	74154/001	ESCAVACAO, CARGA E TRANSPORTE DE MATERIAL DE 1A CATEGORIA COM TRATOR SOBRE ESTEIRAS 347 HP E CACAMBA 6M3, DMT 50 A 200M	M3	R$ 3,83	R$ 4,88	436,30	R$ 2.127,77	157,06	R$ 765,96	593,36	R$ 2.893,72	medido 95% de 436,30 (previsto) + 157,06 (aditivo)	21,81
	74034/001	ESPALHAMENTO DE MATERIAL DE 1A CATEGORIA COM TRATOR DE ESTEIRA COM 153HP	M3	R$ 1,29	R$ 1,65	436,30	R$ 718,47	359,22	R$ 591,54	795,52	R$ 1.310,00	medido 95% de 436,30 (previsto) + 359,22 (aditivo mat. 1ª cat + cascalho/pedra britada)	21,81
1.a-A	00004748-IN	PEDRA BRITADA OU BICA CORRIDA, NAO CLASSIFICADA (POSTO PEDREIRA/FORNECEDOR, SEM FRETE)	M3	R$ 53,10	R$ 67,53	0,00	R$ -	202,16	R$ 13.651,13	202,16	R$ 13.651,13	medido 100% do aditivo	0,00
	73859/001	DESMATAMENTO E LIMPEZA MECANIZADA DE TERRENO COM REMOCAO DE CAMADA VEGETAL, UTILIZANDO TRATOR DE ESTEIRAS	M2	R$ 0,09	R$ 0,12	1.727,63	R$ 200,60	-1406,12	-R$ 163,27	321,51	R$ 37,33	medido 100% do aditivo	0,00
	00006079-IN	ARGILA, ARGILA VERMELHA OU ARGILA ARENOSA (RETIRADA NA JAZIDA, SEM TRANSPORTE)	M3	R$ 7,07	R$ 8,99	85,80	R$ 771,70	11,10	R$ 99,79	96,90	R$ 871,49	medido 95% de 85,80 (previsto) + 11,10 (aditivo)	4,29
	96385	EXECUÇÃO E COMPACTAÇÃO DE ATERRO COM SOLO PREDOMINANTEMENTE ARGILOSO - EXCLUSIVE ESCAVAÇÃO, CARGA E TRANSPORTE E SOLO. AF 09/2017	M3	R$ 4,60	R$ 5,85	504,76	R$ 2.951,83	26,21	R$ 153,28	530,97	R$ 3.105,11	medido 95% de 504,76 (previsto) + 26,21 (aditivo)	25,24
	74005/001	ESCAVACAO E CARGA MATERIAL 1A CATEGORIA, UTILIZANDO TRATOR DE ESTEIRAS M3 CR 2,89 DE 110 A 160HP COM LAMINA, PESO OPERACIONAL * 13T E PA CARREGADEIRA COM 170 HP.	M3	R$ 3,21	R$ 4,09	85,80	R$ 350,53	11,10	R$ 45,33	96,90	R$ 395,86	medido 95% de 85,80 (previsto) + 11,10 (aditivo)	4,29
	97914	TRANSPORTE COM CAMINHÃO BASCULANTE DE 6 M3, EM VIA URBANA PAVIMENTADA, DMT ATÉ 30 KM (UNIDADE: M3XKM). AF_01/2018	M3XKM	R$ 1,34	R$ 1,71	858,05	R$ 1.467,32	1370,67	R$ 2.343,94	2.228,72	R$ 3.811,26	medido 95% de 858,05 (previsto) + 1370,67 (aditivo)	42,90
	72961	REGULARIZACAO E COMPACTACAO DE SUBLEITO ATE 20 CM DE ESPESSURA	M2	R$ 1,07	R$ 1,36	3.406,65	R$ 4.638,89	0,00	R$ 0,00	3.406,65	R$ 4.638,89	medido 100% do previsto	0,00
2		**FUNDAÇÃO:**	**4,73%**				**R$ 147.622,18**		**R$ 158.116,37**		**R$ 305.738,55**		
2.1		**ESTACAS DE CONCRETO E BLOCOS DE CONCRETO**					**R$ 10.604,92**		**R$ 239.093,89**		**R$ 249.698,80**		
	050301-AG	ESTACA BROCA DE CONCRETO, DIÂMETRO DE 25 CM, PROFUNDIDADE DE ATÉ 3 M, ESCAVAÇÃO MANUAL COM TRADO CONCHA, NÃO ARMADA. AF_03/2018	M	R$ 23,73	R$ 30,18	146,50	R$ 4.421,29	-48,00	-R$ 1.448,61	90,50	R$ 2.972,67	98,50m corresponde ao previsto após aditivo menos (sala de aula/administração/recreio), o saldo restande seria da quadra e laboratório, porem fundação toda executada e medido somente 60,07m	
	96545	ARMAÇÃO DE BLOCO, VIGA BALDRAME OU SAPATA UTILIZANDO AÇO CA-50 DE 8 MM - MONTAGEM	KG	R$ 8,23	R$ 10,46	316,44	R$ 3.310,26	1158,91	R$ 12.123,28	1.475,35	R$ 15.433,54	medido 1158,91 + 129,74 (resta executar guarita 23,58kg, o saldo remanescente não localizamos onde será aplicado)	23,58
	96544	ARMAÇÃO DE BLOCO, VIGA BALDRAME OU SAPATA UTILIZANDO AÇO CA-50 DE 6,3MM - MONTAGEM. AF_06/2017	KG	R$ 8,50	R$ 10,81	52,92	R$ 572,03	1326,92	R$ 14.343,10	1.379,84	R$ 14.915,12	medido 1326,92 (aditivo) + 21,70 (previsto muretas/arquibancada da quadra)	
	96543	ARMAÇÃO DE BLOCO, VIGA BALDRAME E SAPATA UTILIZANDO AÇO CA-60 DE 5 MM-MONTAGEM	KG	R$ 9,71	R$ 12,35	186,34	R$ 2.301,34	95,88	R$ 1.184,20	282,22	R$ 3.485,55	medido 95,88 + 76,40 (resta executar guarita 7,36kg, o saldo remanescente não localizamos onde será aplicado)	7,36
2.1.a-A	96546	ARMAÇÃO DE BLOCO, VIGA BALDRAME OU SAPATA UTILIZANDO AÇO CA-50 DE 10 MM - MONTAGEM	KG	R$ 6,73	R$ 8,56	0,00	R$ -	105,46	R$ 902,79	105,46	R$ 902,79	medido total do aditivo	0,00
2.1.b-A	96547	ARMAÇÃO DE BLOCO, VIGA BALDRAME OU SAPATA UTILIZANDO AÇO CA-50 DE 12,5MM - MONTAGEM. AF_06/2017	KG	R$ 6,02	R$ 7,65	0,00	R$ -	403,10	R$ 3.084,98	403,10	R$ 3.084,98	medido total do aditivo	0,00
2.1.c-A	90808-ADAPT	ESTACA ESCAVADA MECANICAMENTE, SEM FLUIDO ESTABILIZANTE, COM 30 CM DE DIÂMETRO, ATÉ 9 M DE COMPRIMENTO, CONCRETO LANÇADO POR CAMINHÃO BETONEIRA (EXCLUSIVE MOBILIZAÇÃO E DESMOBILIZAÇÃO). AF_02/2015	M	R$ 53,13	R$ 67,57	0,00	R$ -	1328,00	R$ 89.736,86	1.328,00	R$ 89.736,86	medido total do aditivo	0,00
2.1.d-A	90883	ESTACA ESCAVADA MECANICAMENTE, SEM FLUIDO ESTABILIZANTE, COM 40 CM DE DIÂMETRO, ATÉ 9 M DE COMPRIMENTO, CONCRETO LANÇADO POR CAMINHÃO BETONEIRA (EXCLUSIVE MOBILIZAÇÃO E DESMOBILIZAÇÃO). AF_02/2015	M	R$ 55,98	R$ 71,20	0,00	R$ -	952,00	R$ 67.782,22	952,00	R$ 67.782,22	medido total do aditivo	0,00
2.1.e-A	94971	CONCRETO FCK = 25MPA, TRAÇO 1:2,3:2,7 (CIMENTO/ AREIA MÉDIA/ BRITA 1)- PREPARO MECÂNICO COM BETONEIRA 600 L	M3	R$ 250,18	R$ 318,18	0,00	R$ -	93,63	R$ 29.790,93	93,63	R$ 29.790,93	medido total do aditivo (guarita não executada, medido 1,30m³ a maior)	1,30
2.1.f-A	74157/004	LANCAMENTO/APLICACAO MANUAL DE CONCRETO EM FUNDACOES	M3	R$ 73,45	R$ 93,41	0,00	R$ -	93,63	R$ 8.745,93	93,63	R$ 8.745,93	medido total do aditivo (guarita não executada, medido 1,30m³ a maior)	1,30
2.1.g-A	96616	LASTRO DE CONCRETO MAGRO, APLICADO EM BLOCOS DE COROAMENTO OU SAPATAS. AF_08/2017	M3	R$ 343,78	R$ 437,22	0,00	R$ -	6,59	R$ 2.882,79	6,59	R$ 2.882,79	medido total do aditivo (guarita não executada, medido 0,09m³ a maior)	0,09
2.1.h-A	96520	ESCAVAÇÃO MECANIZADA PARA BLOCO DE COROAMENTO OU SAPATA, SEM PREVISÃO DE FÔRMA, COM RETROESCAVADEIRA	M3	R$ 58,35	R$ 74,21	0,00	R$ -	131,87	R$ 9.785,84	131,87	R$ 9.785,84	medido total do aditivo	0,00
2.1.i-A	72961	REGULARIZACAO E COMPACTACAO DE SUBLEITO ATE 20 CM DE ESPESSURA (FUNDO SAPATA)	M2	R$ 1,07	R$ 1,36	0,00	R$ -	131,87	R$ 179,57	131,87	R$ 179,57	medido total do aditivo	0,00
2.2		**ESTACAS DE ESTABILIZAÇÃO**					**R$ 9.588,82**		**-R$ 9.588,82**		**R$ -**		
	88309	PEDREIRO COM ENCARGOS COMPLEMENTARES (ESCAVACAO/ LANCAMENTO - COEF COMPOSICAO 98229)	H	R$ 14,84	R$ 18,87	242,73	R$ 4.581,29	-242,73	-R$ 4.581,29	0,00	R$ -		
	88316	SERVENTE COM ENCARGOS COMPLEMENTARES (ESCAVACAO/ LANCAMENTO - COEF COMPOSICAO 98229)	H	R$ 10,80	R$ 13,73	298,58	R$ 4.100,54	-298,58	-R$ 4.100,54	0,00	R$ -		
	370	AREIA MEDIA - POSTO JAZIDA/FORNECEDOR (RETIRADO NA JAZIDA, SEM TRANSPORTE)	M3	R$ 62,25	R$ 79,17	6,41	R$ 507,15	-6,41	-R$ 507,15	0,00	R$ -		
	4718	PEDRA BRITADA N. 2 (19 A 38 MM) POSTO PEDREIRA/FORNECEDOR, SEM FRETE	M3	R$ 49,08	R$ 62,42	6,41	R$ 399,84	-6,41	-R$ 399,84	0,00	R$ -		
2.3		**SAPATAS DE CONCRETO**					**R$ 51.047,98**		**-R$ 51.047,98**		**R$ -**		

AGENCIA GOIANA DE HABITAÇÃO S/A - AGEHAB

PLANILHA DE REPROGRAMAÇÃO - ADITIVO Nº 02 - ESCOLA - 12/03/2020 / INFORMAÇÕES QUANTITATIVOS REMANESCENTES A EXECUTAR

PAC 2 - PROGRAMA DE ACELERAÇÃO DO CRESCIMENTO DO GOVERNO FEDERAL - MDR TC Nº 0352781-82/2011	
PROCEDIMENTO LICITATÓRIO - AGEHAB N.º 001/2019 LOTE 01	*PROCESSO N.º 2019.01031.001498-23*
PROPONENTE: RICCO CONSTRUTORA LTDA CNPJ: 12.350.844/0001-41	*ORÇAMENTISTA REPROGRAMAÇÃO: FERNANDA GABRIELLE TIBURCIO NUNES*
LOCAL: RUA SÃO GREGÓRIO - CJ MADRE GERMANA - EXTENSÃO - GOIÂNIA/GO	*DATA BASE: SINAPI 05/2019 e AGETOP 12/2018 - DESONERADOS*
ÁREA CONSTRUÍDA (M²): 2710,59	*BDI 27,18%*
ÁREA TERRENO (M²): 7579,04	*ADITIVO: Nº 02*

ITEM	CODIGO	SERVIÇO	UND	CUSTO UNIT	PREÇO UNIT	PLANILHA LICITADA		ADITIVO / SUPRESSÃO Nº 02		PL REPROG AD Nº 02				
						QUANT	PREÇO TOTAL	QUANT	PREÇO TOTAL	QUANT	PREÇO TOTAL			
	96545	ARMAÇÃO DE BLOCO, VIGA BALDRAME OU SAPATA UTILIZANDO AÇO CA-50 DE 8 MM - MONTAGEM	KG	R$ 8,23	R$ 10,46	310,14	R$ 3.244,35	-310,14	-R$ 3.244,35	0,00	R$ -			
	96544	ARMAÇÃO DE BLOCO, VIGA BALDRAME OU SAPATA UTILIZANDO AÇO CA-50 DE 6,3MM - MONTAGEM.	KG	R$ 8,50	R$ 10,81	570,60	R$ 6.167,78	-570,60	-R$ 6.167,78	0,00	R$ -			
	96543	ARMAÇÃO DE BLOCO, VIGA BALDRAME E SAPATA UTILIZANDO AÇO CA-60 DE 5 MM-MONTAGEM	KG	R$ 9,71	R$ 12,35	22,77	R$ 281,22	-22,77	-R$ 281,22	0,00	R$ -			
	94970	CONCRETO FCK = 20MPA, TRAÇO 1:2,7:3 (CIMENTO/ AREIA MÉDIA/ BRITA 1) -PREPARO MECÂNICO COM BETONEIRA 600 L. AF_07/2016	M3	R$ 239,36	R$ 304,42	38,96	R$ 11.860,31	-38,96	-R$ 11.860,31	0,00	R$ -			
	74157/004	LANCAMENTO/APLICACAO MANUAL DE CONCRETO EM FUNDACOES	M3	R$ 73,45	R$ 93,41	38,96	R$ 3.639,23	-38,96	-R$ 3.639,23	0,00	R$ -			
	96532	FABRICAÇÃO, MONTAGEM E DESMONTAGEM DE FÔRMA PARA SAPATA, EM MADEIRA SERRADA, E=25 MM, 2 UTILIZAÇÕES. AF_06/2017	M2	R$ 98,36	R$ 125,09	71,37	R$ 8.927,52	-71,37	-R$ 8.927,52	0,00	R$ -			
	96616	LASTRO DE CONCRETO MAGRO, APLICADO EM BLOCOS DE COROAMENTO OU SAPATAS. AF_08/2017	M3	R$ 343,78	R$ 437,22	8,46	R$ 3.700,99	-8,46	-R$ 3.700,99	0,00	R$ -			
	96520	ESCAVAÇÃO MECANIZADA PARA BLOCO DE COROAMENTO OU SAPATA, SEM PREVISÃO DE FÔRMA, COM RETROESCAVADEIRA	M3	R$ 58,35	R$ 74,21	145,89	R$ 10.826,03	-145,89	-R$ 10.826,03	0,00	R$ -			
	93382	REATERRO MANUAL DE VALAS COM COMPACTAÇÃO MECANIZADA.	M3	R$ 19,47	R$ 24,76	87,01	R$ 2.154,85	-87,01	-R$ 2.154,85	0,00	R$ -			
	72961	REGULARIZACAO E COMPACTACAO DE SUBLEITO ATE 20 CM DE ESPESSURA (FUNDO SAPATA)	M2	R$ 1,07	R$ 1,36	180,43	R$ 245,69	-180,43	-R$ 245,69	0,00	R$ -			
2.4		**VIGA BALDRAME DE CONCRETO**					**R$ 44.983,93**		**R$ 0,00**		**R$ 44.983,93**			
	96544	ARMAÇÃO DE BLOCO, VIGA BALDRAME OU SAPATA UTILIZANDO AÇO CA-50 DE 6,3MM - MONTAGEM. AF_06/2017	KG	R$ 8,50	R$ 10,81	68,80	R$ 743,64	0,00	R$ 0,00	68,80	R$ 743,64	medido total previsto	0,00	
	96545	ARMAÇÃO DE BLOCO, VIGA BALDRAME OU SAPATA UTILIZANDO AÇO CA-50 DE 8 MM - MONTAGEM	KG	R$ 8,23	R$ 10,46	449,14	R$ 4.698,46	0,00	R$ 0,00	449,14	R$ 4.698,46	medido total previsto (exceto guarita não executada)	17,64	
	96546	ARMAÇÃO DE BLOCO, VIGA BALDRAME OU SAPATA UTILIZANDO AÇO CA-50 DE 10 MM - MONTAGEM	KG	R$ 6,73	R$ 8,56	279,18	R$ 2.390,02	0,00	R$ 0,00	279,18	R$ 2.390,02	medido total previsto	0,00	
	96547	ARMAÇÃO DE BLOCO, VIGA BALDRAME OU SAPATA UTILIZANDO AÇO CA-50 DE 12,5MM - MONTAGEM. AF_06/2017	KG	R$ 6,02	R$ 7,65	50,31	R$ 385,03	0,00	R$ 0,00	50,31	R$ 385,03	medido total previsto	0,00	
	96543	ARMAÇÃO DE BLOCO, VIGA BALDRAME E SAPATA UTILIZANDO AÇO CA-60 DE 5 MM-MONTAGEM	KG	R$ 9,71	R$ 12,35	491,20	R$ 6.066,59	0,00	R$ 0,00	491,20	R$ 6.066,59	medido total previsto (exceto guarita não executada)	5,49	
	052012-AG	ACO CA 60-B 4,2 MM - (OBRAS CIVIS)	KG	R$ 5,58	R$ 7,09	9,36	R$ 66,40	0,00	R$ 0,00	9,36	R$ 66,40	quantitativo a executar da guarita	9,36	
	94970	CONCRETO FCK = 20MPA, TRAÇO 1:2,7:3 (CIMENTO/ AREIA MÉDIA/ BRITA 1) -PREPARO MECÂNICO COM BETONEIRA 600 L. AF_07/2016	M3	R$ 239,36	R$ 304,42	21,44	R$ 6.527,65	0,00	R$ 0,00	21,44	R$ 6.527,65	quantitativo a executar da guarita	0,67	
	74157/004	LANCAMENTO/APLICACAO MANUAL DE CONCRETO EM FUNDACOES	M3	R$ 73,45	R$ 93,41	21,44	R$ 2.002,95	0,00	R$ 0,00	21,44	R$ 2.002,95	quantitativo a executar da guarita	0,67	
	96533	FABRICAÇÃO, MONTAGEM E DESMONTAGEM DE FÔRMA PARA VIGA BALDRAME, EM MADEIRA SERRADA, E=25 MM, 2 UTILIZAÇÕES. AF_06/2017	M2	R$ 46,68	R$ 59,37	309,48	R$ 18.372,78	0,00	R$ 0,00	309,48	R$ 18.372,78	quantitativo a executar da guarita	13,36	
	96616	LASTRO DE CONCRETO MAGRO, APLICADO EM BLOCOS DE COROAMENTO OU SAPATAS. AF_08/2017	M3	R$ 343,78	R$ 437,22	3,43	R$ 1.501,09	0,00	R$ 0,00	3,43	R$ 1.501,09	quantitativo a executar da guarita	0,03	
	96525	ESCAVAÇÃO MECANIZADA PARA VIGA BALDRAME, COM PREVISÃO DE FÔRMA, COM MINI-ESCAVADEIRA	M3	R$ 26,46	R$ 33,65	45,96	R$ 1.546,50	0,00	R$ 0,00	45,96	R$ 1.546,50	quantitativo a executar da guarita	0,53	
	93382	REATERRO MANUAL DE VALAS COM COMPACTAÇÃO MECANIZADA.	M3	R$ 19,47	R$ 24,76	22,98	R$ 568,96	0,00	R$ 0,00	22,98	R$ 568,96	quantitativo a executar da guarita	0,30	
	72961	REGULARIZACAO E COMPACTACAO DE SUBLEITO ATE 20 CM DE ESPESSURA (FUNDO VB)	M2	R$ 1,07	R$ 1,36	83,63	R$ 113,89	0,00	R$ 0,00	83,63	R$ 113,89	quantitativo a executar da guarita	0,66	
2.5		**FUNDAÇÃO - COBERTURA METÁLICA**					**R$ 31.396,53**		**-R$ 20.340,71**		**R$ 11.055,81**			
2.5.1		**ESTACAS DE CONCRETO**					**R$ 18.518,60**		**-R$ 7.462,79**		**R$ 11.055,81**			
	050302-AG	ESTACA A TRADO DIAM.30 CM SEM FERRO	M	R$ 34,20	R$ 43,49	100,00	R$ 4.349,05	-100,00	-R$ 4.349,05	0,00	R$ -			
	97787	TUBULÃO A CÉU ABERTO, DIÂMETRO DO FUSTE DE 70 CM, PROFUNDIDADE MENOR OU IGUAL A 5 M, ESCAVAÇÃO MECÂNICA, SEM ALARGAMENTO DE BASE, CONCRETO USINADO E LANÇADO COM BOMBA OU DIRETAMENTE DO CAMINHÃO. AF_01/2018	M3	R$ 429,11	R$ 545,74	10,18	R$ 5.554,98		R$ 0,00	10,18	R$ 5.554,98	medido total previsto	0,00	
	97800	ALARGAMENTO DE BASE DE TUBULÃO A CÉU ABERTO, ESCAVAÇÃO MANUAL, CONCRETO USINADO E LANÇADO COM BOMBA OU DIRETAMENTE DO CAMINHÃO. AF_01/2018	M3	R$ 469,40	R$ 596,98	4,32	R$ 2.579,70		R$ 0,00	4,32	R$ 2.579,70	medido total previsto	0,00	
	052012-AG	ACO CA 60-B 4,2 MM - (OBRAS CIVIS)	KG	R$ 5,58	R$ 7,09	95,00	R$ 673,89	-95,00	-R$ 673,89	0,00	R$ -			
	96544	ARMAÇÃO DE BLOCO, VIGA BALDRAME OU SAPATA UTILIZANDO AÇO CA-50 DE 6,3MM - MONTAGEM. AF_06/2017	KG	R$ 8,50	R$ 10,81	134,10	R$ 1.449,52		R$ 0,00	134,10	R$ 1.449,52	medido total previsto	0,00	
	96546	ARMAÇÃO DE BLOCO, VIGA BALDRAME OU SAPATA UTILIZANDO AÇO CA-50 DE 10 MM - MONTAGEM. AF_06/2017	KG	R$ 6,73	R$ 8,56	456,90	R$ 3.911,46	-285,00	-R$ 2.439,85	171,90	R$ 1.471,61	medido total previsto	0,00	
2.5.2		**BLOCOS DE CONCRETO**					**R$ 12.877,93**		**-R$ 12.877,93**		**R$ -**			
	94970	CONCRETO FCK = 20MPA, TRAÇO 1:2,7:3 (CIMENTO/ AREIA MÉDIA/ BRITA 1) -PREPARO MECÂNICO COM BETONEIRA 600 L. AF_07/2016	M3	R$ 239,36	R$ 304,42	12,60	R$ 3.835,73	-12,60	-R$ 3.835,73	0,00	R$ -			
	74157/004	LANCAMENTO/APLICACAO MANUAL DE CONCRETO EM FUNDACOES	M3	R$ 73,45	R$ 93,41	12,60	R$ 1.176,96	-12,60	-R$ 1.176,96	0,00	R$ -			
	96544	ARMAÇÃO DE BLOCO, VIGA BALDRAME OU SAPATA UTILIZANDO AÇO CA-50 DE 6,3MM - MONTAGEM. AF_06/2017	KG	R$ 8,50	R$ 10,81	81,00	R$ 875,55	-81,00	-R$ 875,55	0,00	R$ -			
	96547	ARMAÇÃO DE BLOCO, VIGA BALDRAME OU SAPATA UTILIZANDO AÇO CA-50 DE 12,5MM - MONTAGEM. AF_06/2017	KG	R$ 6,02	R$ 7,65	731,00	R$ 5.594,38	-731,00	-R$ 5.594,38	0,00	R$ -			
	96616	LASTRO DE CONCRETO MAGRO, APLICADO EM BLOCOS DE COROAMENTO OU SAPATAS. AF_08/2017	M3	R$ 343,78	R$ 437,22	0,90	R$ 393,49	-0,90	-R$ 393,49	0,00	R$ -			
	96520	ESCAVAÇÃO MECANIZADA PARA BLOCO DE COROAMENTO OU SAPATA, SEM PREVISÃO DE FÔRMA, COM RETROESCAVADEIRA	M3	R$ 58,35	R$ 74,21	13,50	R$ 1.001,81	-13,50	-R$ 1.001,81	0,00	R$ -			
3		**ESTRUTURA:**	**12,02%**				**R$ 375.026,93**		**R$ -**		**R$ 375.026,93**			
3.1		**PILAR, VIGA, LAJE MACIÇA - DE CONCRETO**					**R$ 259.440,20**		**R$ -**		**R$ 259.440,20**			

AGENCIA GOIANA DE HABITAÇÃO S/A - AGEHAB

PLANILHA DE REPROGRAMAÇÃO - ADITIVO Nº 02 - ESCOLA - 12/03/2020 / INFORMAÇÕES QUANTITATIVOS REMANESCENTES A EXECUTAR

PAC 2 - PROGRAMA DE ACELERAÇÃO DO CRESCIMENTO DO GOVERNO FEDERAL - MDR TC Nº 0352781-82/2011

PROCEDIMENTO LICITATÓRIO - AGEHAB N.º 001/2019 LOTE 01 — *PROCESSO N.º 2019.01031.001498-23*

PROPONENTE: RICCO CONSTRUTORA LTDA CNPJ: 12.350.844/0001-41 — *ORÇAMENTISTA REPROGRAMAÇÃO: FERNANDA GABRIELLE TIBURCIO NUNES*

LOCAL: RUA SÃO GREGÓRIO - CJ MADRE GERMANA - EXTENSÃO - GOIÂNIA/GO — *DATA BASE: SINAPI 05/2019 e AGETOP 12/2018 - DESONERADOS*

ÁREA CONSTRUÍDA (M²): 2710,59 — *BDI 27,18%*

ÁREA TERRENO (M²): 7579,04 — *ADITIVO: Nº 02*

ITEM	CODIGO	SERVIÇO	UND	CUSTO UNIT	PREÇO UNIT	PLANILHA LICITADA		ADITIVO / SUPRESSÃO Nº 02		PL REPROG AD Nº 02			
						QUANT	PREÇO TOTAL	QUANT	PREÇO TOTAL	QUANT	PREÇO TOTAL		
	92776	ARMAÇÃO DE PILAR OU VIGA DE UMA ESTRUTURA CONVENCIONAL DE CONCRETO ARMADO EM UMA EDIFICAÇÃO TÉRREA OU SOBRADO UTILIZANDO AÇO CA-50 DE 6,3 MM- MONTAGEM	KG	R$ 8,53	R$ 10,85	678,78	R$ 7.365,79			678,78	R$ 7.365,79	quantitativo da sala de aula a executar	678,78
	92777	ARMAÇÃO DE PILAR OU VIGA DE UMA ESTRUTURA CONVENCIONAL DE CONCRETO ARMADO EM UMA EDIFICAÇÃO TÉRREA OU SOBRADO UTILIZANDO ACO CA-50 DE 8,0 MM- MONTAGEM	KG	R$ 8,23	R$ 10,46	609,13	R$ 6.372,05			609,13	R$ 6.372,05	quantitativo da sala de aula a executar	309,51
	92778	ARMAÇÃO DE PILAR OU VIGA DE UMA ESTRUTURA CONVENCIONAL DE CONCRETO ARMADO EM UMA EDIFICAÇÃO TÉRREA OU SOBRADO UTILIZANDO AÇO CA-50 DE 10,0 MM- MONTAGEM	KG	R$ 6,69	R$ 8,51	3.275,55	R$ 27.868,67			3.275,55	R$ 27.868,67	Foram executados os quantitativos dos blocos ADM, RECREIO E LAB/BLIBLIOTECA e arranques das SALAS DE AULA	1.887,19
	92779	ARMAÇÃO DE PILAR OU VIGA DE UMA ESTRUTURA CONVENCIONAL DE CONCRETO ARMADO EM UMA EDIFICAÇÃO TÉRREA OU SOBRADO UTILIZANDO AÇO CA-50 DE 12,5 MM- MONTAGEM	KG	R$ 5,93	R$ 7,55	2.308,68	R$ 17.424,76			2.308,68	R$ 17.424,76	quantitativo da sala de aula a executar	1.660,32
	92780	ARMAÇÃO DE PILAR OU VIGA DE UMA ESTRUTURA CONVENCIONAL DE CONCRETO ARMADO EM UMA EDIFICAÇÃO TÉRREA OU SOBRADO UTILIZANDO AÇO CA-50 DE 16,0 MM - MONTAGEM. AF_12/2015	KG	R$ 5,49	R$ 6,98	940,59	R$ 6.562,94			940,59	R$ 6.562,94	quantitativo da sala de aula a executar	672,84
	92775	ARMAÇÃO DE PILAR OU VIGA DE UMA ESTRUTURA CONVENCIONAL DE CONCRETO ARMADO EM UMA EDIFICAÇÃO TÉRREA OU SOBRADO UTILIZANDO ACO CA-60 DE 5,0 MM- MONTAGEM	KG	R$ 9,76	R$ 12,41	2.927,23	R$ 36.338,01			2.927,23	R$ 36.338,01	quantitativo da sala de aula a executar	1.693,03
	92784	ARMAÇÃO DE LAJE DE UMA ESTRUTURA CONVENCIONAL DE CONCRETO ARMADO EM UMA EDIFICAÇÃO TÉRREA OU SOBRADO UTILIZANDO AÇO CA-60 DE 5,0 MM - MONTAGEM. AF_12/2015	KG	R$ 8,42	R$ 10,70	116,91	R$ 1.251,37			116,91	R$ 1.251,37	executado laje LABORATÓRIO E ADM, falta laje GUARITA	19,71
	92785	ARMAÇÃO DE LAJE DE UMA ESTRUTURA CONVENCIONAL DE CONCRETO ARMADO EM UMA EDIFICAÇÃO TÉRREA OU SOBRADO UTILIZANDO AÇO CA-50 DE 6,3 MM - MONTAGEM	KG	R$ 7,49	R$ 9,53	275,22	R$ 2.623,40			275,22	R$ 2.623,40	executado laje LABORATÓRIO E ADM, falta laje GUARITA E SALAS DE AULA	186,30
	92786	ARMAÇÃO DE LAJE DE UMA ESTRUTURA CONVENCIONAL DE CONCRETO ARMADO EM UMA EDIFICAÇÃO TÉRREA OU SOBRADO UTILIZANDO AÇO CA-50 DE 8,0 MM - MONTAGEM	KG	R$ 7,42	R$ 9,44	27,27	R$ 257,35			27,27	R$ 257,35	saldo a executar SALAS DE AULA	27,27
	92787	ARMAÇÃO DE LAJE DE UMA ESTRUTURA CONVENCIONAL DE CONCRETO ARMADO EM UMA EDIFICAÇÃO TÉRREA OU SOBRADO UTILIZANDO AÇO CA-50 DE 10,0 MM - MONTAGEM	KG	R$ 6,06	R$ 7,71	263,34	R$ 2.029,25			263,34	R$ 2.029,25	saldo a executar SALAS DE AULA	263,34
	95943	ARMAÇÃO DE ESCADA, COM 2 LANCES, DE UMA ESTRUTURA CONVENCIONAL DE CONCRETO ARMADO UTILIZANDO AÇO CA-60 DE 5,0 MM - MONTAGEM. AF_01/2017	M2	R$ 11,77	R$ 14,97	30,96	R$ 463,42			30,96	R$ 463,42	saldo a executar SALAS DE AULA	30,96
	95944	ARMAÇÃO DE ESCADA, COM 2 LANCES, DE UMA ESTRUTURA CONVENCIONAL DE CONCRETO ARMADO UTILIZANDO AÇO CA-50 DE 6,3 MM - MONTAGEM. AF_01/2017	M2	R$ 10,42	R$ 13,25	4,32	R$ 57,23			4,32	R$ 57,23	saldo a executar SALAS DE AULA	4,32
	95945	ARMAÇÃO DE ESCADA, COM 2 LANCES, DE UMA ESTRUTURA CONVENCIONAL DE CONCRETO ARMADO UTILIZANDO AÇO CA-50 DE 8,0 MM - MONTAGEM. AF_01/2017	M2	R$ 8,89	R$ 11,31	3,42	R$ 38,66			3,42	R$ 38,66	saldo a executar SALAS DE AULA	3,42
	95947	ARMAÇÃO DE ESCADA, COM 2 LANCES, DE UMA ESTRUTURA CONVENCIONAL DE CONCRETO ARMADO UTILIZANDO AÇO CA-50 DE 12,5 MM - MONTAGEM. AF_01/2017	M2	R$ 5,42	R$ 6,89	277,29	R$ 1.911,37			277,29	R$ 1.911,37	saldo a executar SALAS DE AULA	277,29
	95948	ARMAÇÃO DE ESCADA, COM 2 LANCES, DE UMA ESTRUTURA CONVENCIONAL DE CONCRETO ARMADO UTILIZANDO AÇO CA-50 DE 16,0 MM - MONTAGEM. AF_01/2017	M2	R$ 4,79	R$ 6,09	29,25	R$ 178,16			29,25	R$ 178,16	saldo a executar SALAS DE AULA	29,25
	92725	CONCRETAGEM DE VIGAS E LAJES, FCK=20 MPA, PARA LAJES MACIÇAS OU NERVURADAS COM USO DE BOMBA EM EDIFICAÇÃO COM ÁREA MÉDIA DE LAJES MENOR OU IGUAL A 20 M² - LANÇAMENTO, ADENSAMENTO E ACABAMENTO. AF_12/2015	M3	R$ 302,83	R$ 385,14	85,88	R$ 33.076,17			85,88	R$ 33.076,17	saldo a executarar GUARITA E SALAS DE AULA	60,24
	94970	CONCRETO FCK = 20MPA, TRAÇO 1:2,7:3 (CIMENTO/ AREIA MÉDIA/ BRITA 1) - PREPARO MECÂNICO COM BETONEIRA 600 L. AF_07/2016 (PILARES)	M3	R$ 239,36	R$ 304,42	30,87	R$ 9.398,88			30,87	R$ 9.398,88	saldo a executarar GUARITA E SALAS DE AULA	20,40
	92874	LANÇAMENTO COM USO DE BOMBA, ADENSAMENTO E ACABAMENTO DE CONCRETO EM ESTRUTURAS. AF_12/2015	M3	R$ 18,85	R$ 23,97	30,87	R$ 740,14			30,87	R$ 740,14	saldo a executarar GUARITA E SALAS DE AULA	20,40
	060207-AG	FORMA CH.COMPENSADA 12MM-VIGA/PILAR U=2V - (OBRAS CIVIS) (VIGA)	M2	R$ 50,69	R$ 64,47	914,95	R$ 58.982,37			914,95	R$ 58.982,37	saldo a executarar SALAS DE AULA	560,15
	060207-AG	FORMA CH.COMPENSADA 12MM-VIGA/PILAR U=2V - (OBRAS CIVIS) (PILAR)	M2	R$ 50,69	R$ 64,47	519,26	R$ 33.474,16			519,26	R$ 33.474,16	saldo a executarar SALAS DE AULA	312,31
	92481	MONTAGEM E DESMONTAGEM DE FÔRMA DE LAJE MACIÇA COM ÁREA MÉDIA MENOR OU IGUAL A 20 M², PÉ-DIREITO SIMPLES, EM MADEIRA SERRADA, 1 UTILIZAÇÃO.AF_12/2015	M2	R$ 128,27	R$ 163,13	65,82	R$ 10.737,32			65,82	R$ 10.737,32	saldo a executarar GUARITA E SALAS DE AULA	40,34
	95934	FABRICAÇÃO DE FÔRMA PARA ESCADAS, COM 2 LANCES, EM CHAPA DE MADEIRA CO M2 AS 93,08 MPENSADA PLASTIFICADA, E=18 MM. AF_01/2017	M2	R$ 83,93	R$ 106,74	21,44	R$ 2.288,75			21,44	R$ 2.288,75	saldo a executarar SALAS DE AULA	21,44
3.2		**LAJE PRE-MOLDADA**					**R$ 92.379,95**		**R$ -**		**R$ 92.379,95**		
	61101-AG	FORRO EM LAJE PRE-MOLDADA INC.CAPEAMENTO/FERR.DISTRIB./ESCORAMENTO E FORMA/DESFORMA	M2	R$ 50,72	R$ 64,51	902,43	R$ 58.213,09			902,43	R$ 58.213,09	saldo a executarar SALAS DE AULA	436,68
	61102-AG	PISO EM LAJE PRÉ-MOLDADA INC. CAPEAMENTO/FERR.DISTRIB./ESCORAMENTO E FORMA/DESFORMA	M2	R$ 57,07	R$ 72,58	470,73	R$ 34.166,86			470,73	R$ 34.166,86	saldo a executarar SALAS DE AULA	470,73
3.3		**ESTRUTURA DE CONCRETO - COBERTURA METÁLICA**					**R$ 23.206,77**		**R$ -**		**R$ 23.206,77**		
	92778	ARMAÇÃO DE PILAR OU VIGA DE UMA ESTRUTURA CONVENCIONAL DE CONCRETO ARMADO EM UMA EDIFICAÇÃO TÉRREA OU SOBRADO UTILIZANDO AÇO CA-50 DE 10,0 MM- MONTAGEM	KG	R$ 6,69	R$ 8,51	176,00	R$ 1.497,42			176,00	R$ 1.497,42	medido total previsto	0,00

AGENCIA GOIANA DE HABITAÇÃO S/A - AGEHAB

PLANILHA DE REPROGRAMAÇÃO - ADITIVO Nº 02 - ESCOLA - 12/03/2020 / INFORMAÇÕES QUANTITATIVOS REMANESCENTES A EXECUTAR

PAC 2 - PROGRAMA DE ACELERAÇÃO DO CRESCIMENTO DO GOVERNO FEDERAL - MDR TC Nº 0352781-82/2011

PROCEDIMENTO LICITATÓRIO - AGEHAB N.º 001/2019 LOTE 01 — ***PROCESSO N.º 2019.01031.001498-23***

PROPONENTE: RICCO CONSTRUTORA LTDA CNPJ: 12.350.844/0001-41 — ***ORÇAMENTISTA REPROGRAMAÇÃO: FERNANDA GABRIELLE TIBURCIO NUNES***

LOCAL: ***RUA SÃO GREGÓRIO - CJ MADRE GERMANA - EXTENSÃO - GOIÂNIA/GO*** — ***DATA BASE: SINAPI 05/2019 e AGETOP 12/2018 - DESONERADOS***

ÁREA CONSTRUÍDA (M²): ***2710,59*** — ***BDI*** ***27,18%***

ÁREA TERRENO (M²): ***7579,04*** — ***ADITIVO:*** ***Nº 02***

ITEM	CODIGO	SERVIÇO	UND	CUSTO UNIT	PREÇO UNIT	PLANILHA LICITADA		ADITIVO / SUPRESSÃO Nº 02		PL REPROG AD Nº 02			
						QUANT	PREÇO TOTAL	QUANT	PREÇO TOTAL	QUANT	PREÇO TOTAL		
	92781	ARMAÇÃO DE PILAR OU VIGA DE UMA ESTRUTURA CONVENCIONAL DE CONCRETO ARMADO EM UMA EDIFICAÇÃO TÉRREA OU SOBRADO UTILIZANDO AÇO CA-50 DE 20,0 MM - MONTAGEM. AF 12/2015	KG	R$ 5,00	R$ 6,35	1.977,00	R$ 12.563,19			1.977,00	R$ 12.563,19	medido total previsto	0,00
	052012-AG	ACO CA 60-B 4,2 MM - (OBRAS CIVIS)	KG	R$ 5,58	R$ 7,09	76,00	R$ 539,11			76,00	R$ 539,11	medido total previsto	0,00
	94970	CONCRETO FCK = 20MPA, TRAÇO 1:2,7:3 (CIMENTO/ AREIA MÉDIA/ BRITA 1) - PREPARO MECÂNICO COM BETONEIRA 600 L. AF_07/2016 (PILARES)	M3	R$ 239,36	R$ 304,42	6,21	R$ 1.890,47			6,21	R$ 1.890,47	medido total previsto	0,00
	92874	LANÇAMENTO COM USO DE BOMBA, ADENSAMENTO E ACABAMENTO DE CONCRETO EM ESTRUTURAS. AF 12/2015	M3	R$ 18,85	R$ 23,97	6,21	R$ 148,87			6,21	R$ 148,87	medido total previsto	0,00
	060207-AG	FORMA CH.COMPENSADA 12MM-VIGA/PILAR U=2V - (OBRAS CIVIS) (PILAR)	M2	R$ 50,69	R$ 64,47	101,88	R$ 6.567,71			101,88	R$ 6.567,71	medido total previsto	0,00
4		**PAREDES PAINEIS:**	**3,26%**				**R$ 101.647,51**		**R$ -**		**R$ 101.647,51**		
4.1		**ALVENARIA**					**R$ 70.567,88**		**R$ -**		**R$ 70.567,88**		
	87471	ALVENARIA DE VEDAÇÃO DE BLOCOS CERÂMICOS FURADOS NA VERTICAL DE 9X19X39CM (ESPESSURA 9CM) DE PAREDES COM ÁREA LÍQUIDA MENOR QUE 6M² SEM VÃOS E ARGAMASSA DE ASSENTAMENTO COM PREPARO EM BETONEIRA	M2	R$ 30,43	R$ 38,70	1.249,38	R$ 48.348,46			1.249,38	R$ 48.348,46	Medido somente alvenaria LABORATÓRIO parcial	1.231,71
	87475	ALVENARIA DE VEDAÇÃO DE BLOCOS CERÂMICOS FURADOS NA VERTICAL DE 19X19X39CM (ESPESSURA 19CM) DE PAREDES COM ÁREA LÍQUIDA MENOR QUE 6M² SEM VÃOS E ARGAMASSA DE ASSENTAMENTO COM PREPARO EM BETONEIRA. AF 06/2014	M2	R$ 49,25	R$ 62,64	17,67	R$ 1.106,83			17,67	R$ 1.106,83	executar na totalidade	17,67
	72132	ALVENARIA EM TIJOLO CERAMICO MACICO 5X10X20CM 1/2 VEZ (ESPESSURA 10CM), ASSENTADO COM ARGAMASSA TRACO 1:2:8 (CIMENTO, CAL E AREIA)	M2	R$ 46,99	R$ 59,76	81,78	R$ 4.887,18			81,78	R$ 4.887,18	falta executar trecho RECREIO e refazer trecho QUADRA	2,94
	72131	ALVENARIA EM TIJOLO CERAMICO MACICO 5X10X20CM 1 VEZ (ESPESSURA 20CM), ASSENTADO COM ARGAMASSA TRACO 1:2:8 (CIMENTO, CAL E AREIA)	M2	R$ 91,86	R$ 116,83	19,82	R$ 2.316,10			19,82	R$ 2.316,10	falta executar trecho RECREIO e refazer trecho QUADRA	0,00
	89454	ALVENARIA DE BLOCOS DE CONCRETO ESTRUTURAL 14X19X39 CM, (ESPESSURA 14CM), FBK = 4,5 MPA, PARA PAREDES COM ÁREA LÍQUIDA MAIOR OU IGUAL A 6M², SEM VÃOS, UTILIZANDO PALHETA. AF_12/2014	M2	R$ 42,72	R$ 54,33	60,56	R$ 3.290,31			60,56	R$ 3.290,31	medido total previsto	0,00
	73937/001	COBOGO DE CONCRETO (ELEMENTO VAZADO), 7X50X50CM, ASSENTADO COM ARGAMASSA TRACO 1:4 (CIMENTO E AREIA)	M2	R$ 89,81	R$ 114,23	9,79	R$ 1.117,99			9,79	R$ 1.117,99	executar na totalidade	9,79
	92791	CORTE E DOBRA DE AÇO CA-60, DIÂMETRO DE 5,0 MM, UTILIZADO EM ESTRUTURAS DIVERSAS, EXCETO LAJES. AF_12/2015 (COBOGO)	KG	R$ 5,64	R$ 7,17	1,28	R$ 9,16			1,28	R$ 9,16	executar na totalidade	1,28
	93202	FIXAÇÃO (ENCUNHAMENTO) DE ALVENARIA DE VEDAÇÃO COM TIJOLO MACICO	M	R$ 13,58	R$ 17,27	549,63	R$ 9.491,85			549,63	R$ 9.491,85	executar na totalidade	549,63
4.2		**VERGA E CONTRAVERGA**					**R$ 11.759,49**		**R$ -**		**R$ 11.759,49**		
	93195	CONTRAVERGA PRÉ-MOLDADA PARA VÃOS DE MAIS DE 1,5 M DE COMPRIMENTO	M	R$ 20,58	R$ 26,18	449,20	R$ 11.759,49			449,20	R$ 11.759,49	executado parcial LABORATÓRIO	341,15
4.3		**DIVISÓRIAS**					**R$ 19.320,14**		**R$ -**		**R$ 19.320,14**		
	73909/001	DIVISORIA EM MADEIRA COMPENSADA RESINADA ESPESSURA 6MM, ESTRUTURADA EM MADEIRA DE LEI 3"X3"	M2	R$ 164,44	R$ 209,13	92,38	R$ 19.320,14			92,38	R$ 19.320,14	executar na totalidade	92,38
5		**ESQUADRIAS**	**8,38%**				**R$ 261.543,48**		**R$ -**		**R$ 261.543,48**		
5.1		**METALICA**					**R$ 108.543,42**		**R$ -**		**R$ 108.543,42**		
	73933/004	PORTA DE FERRO DE ABRIR TIPO BARRA CHATA, COM REQUADRO E GUARNICAO COMPLETA	M2	R$ 381,76	R$ 485,52	86,16	R$ 41.832,44			86,16	R$ 41.832,44	executar na totalidade	86,16
	180404-AG	ESQUADRIA BASCULANTE EM CHAPA J17, J18 e J19 C/FERRAGENS (SEM FUNDO E SEM PINTURA E SEM VIDRO)	M2	R$ 178,33	R$ 226,80	283,84	R$ 64.376,88			283,84	R$ 64.376,88	executar na totalidade	283,84
	180703-AG	ESCADA TIPO MARINHEIRO SEM GUARDA CORPO PADRÃO AGETOP (H <= 3M)	M	R$ 200,40	R$ 254,86	8,30	R$ 2.115,36			8,30	R$ 2.115,36	executar na totalidade	8,30
	180710-AG	ALÇAPÃO FORMATO COIFA EM CHAPA VINCADA Nº. 18 H=(10+2)CM, C/ALÇAS E PORTA CADEADOS (INCLUSIVE CADEADOS Nº. 30)	M2	204,75	R$ 260,40	0,84	R$ 218,74			0,84	R$ 218,74	executar na totalidade	0,84
5.2		**AÇO GALVANIZADO**					**R$ 115.486,20**		**R$ -**		**R$ 115.486,20**		
	73631-ADAP	GUARDA-CORPO EM TUBO DE ACO GALVANIZADO 1 1/2"	M2	R$ 275,09	R$ 349,86	200,91	R$ 70.290,00			200,91	R$ 70.290,00	executar na totalidade	200,91
	99855	CORRIMÃO SIMPLES, DIÂMETRO EXTERNO = 1 1/2", EM AÇO GALVANIZADO. AF 04/2019 P99857 CORRIMÃO	M	R$ 51,92	R$ 66,03	19,87	R$ 1.311,96			19,87	R$ 1.311,96	executar na totalidade	19,87
	180305-AG	PORTAO DE TELA E CANO GALVANIZ. PT 9 C/FERRAGENS	M2	R$ 249,27	R$ 317,02	11,55	R$ 3.661,53			11,55	R$ 3.661,53	executar na totalidade	11,55
	73787/001-ADAP	ALAMBRADO EM TUBOS DE ACO GALVANIZADO, COM COSTURA, DIN 2440, DIAMETRO 2", ALTURA 3M, FIXADOS A CADA 2M EM BLOCOS DE CONCRETO, COM TELA DE ARAME GALVANIZADO REVESTIDO COM PVC, FIO 12 BWG E MALHA 7.5X7.5CM	M2	R$ 158,70	R$ 201,84	199,28	R$ 40.222,70			199,28	R$ 40.222,70	executar na totalidade	199,28
5.3		**VIDRO**					**R$ 30.064,12**		**R$ -**		**R$ 30.064,12**		
	72116	VIDRO LISO COMUM TRANSPARENTE, ESPESSURA 3MM	M2	R$ 83,28	R$ 105,92	283,84	R$ 30.064,12			283,84	R$ 30.064,12	executar na totalidade	283,84
5.4		**FERRAGENS**					**R$ 7.449,75**		**R$ -**		**R$ 7.449,75**		
	230202-AG	DOBRADICA 3" X 3 1/2" CROMADA	UND	R$ 8,61	R$ 10,95	152,00	R$ 1.663,87			152,00	R$ 1.663,87	executar na totalidade	152,00
	90830	FECHADURA DE EMBUTIR COM CILINDRO, EXTERNA, COMPLETA, ACABAMENTO PADRÃO MÉDIO, INCLUSO EXECUÇÃO DE FURO - FORNECIMENTO E INSTALAÇÃO.	UND	R$ 84,76	R$ 107,80	33,00	R$ 3.557,31			33,00	R$ 3.557,31	executar na totalidade	33,00
	230103-AG	FECHADURA TIPO LIVRE OCUPADO (819 IMAB/719 LA FONTE) OU EQUIV.	UND	R$ 62,58	R$ 79,59	28,00	R$ 2.228,57			28,00	R$ 2.228,57	executar na totalidade	28,00
6		**REVESTIMENTOS**	**9,02%**				**R$ 281.576,07**		**R$ -**		**R$ 281.576,07**		
6.1		**REVESTIMENTO ARGAMASSADOS**					**R$ 176.124,46**		**R$ -**		**R$ 176.124,46**		
	87879	CHAPISCO APLICADO EM ALVENARIAS E ESTRUTURAS DE CONCRETO INTERNAS, COM COLHER DE PEDREIRO. ARGAMASSA TRAÇO 1:3 COM PREPARO EM BETONEIRA 400L.	M2	R$ 2,29	R$ 2,91	1.713,07	R$ 4.990,92			1.713,07	R$ 4.990,92	medido parcial LABORATÓRIO	1.713,07

AGENCIA GOIANA DE HABITAÇÃO S/A - AGEHAB

PLANILHA DE REPROGRAMAÇÃO - ADITIVO Nº 02 - ESCOLA - 12/03/2020 / INFORMAÇÕES QUANTITATIVOS REMANESCENTES A EXECUTAR

PAC 2 - PROGRAMA DE ACELERAÇÃO DO CRESCIMENTO DO GOVERNO FEDERAL - MDR TC Nº 0352781-82/2011

PROCEDIMENTO LICITATÓRIO - AGEHAB N.º 001/2019 LOTE 01 — *PROCESSO N.º 2019.01031.001498-23*

PROPONENTE: RICCO CONSTRUTORA LTDA CNPJ: 12.350.844/0001-41 — *ORÇAMENTISTA REPROGRAMAÇÃO: FERNANDA GABRIELLE TIBURCIO NUNES*

LOCAL: RUA SÃO GREGÓRIO - CJ MADRE GERMANA - EXTENSÃO - GOIÂNIA/GO — *DATA BASE: SINAPI 05/2019 e AGETOP 12/2018 - DESONERADOS*

ÁREA CONSTRUÍDA (M²): 2710,59 — *BDI 27,18%*

ÁREA TERRENO (M²): 7579,04 — *ADITIVO: Nº 02*

ITEM	CODIGO	SERVIÇO	UND	CUSTO UNIT	PREÇO UNIT	PLANILHA LICITADA		ADITIVO / SUPRESSÃO Nº 02		PL REPROG AD Nº 02			
						QUANT	PREÇO TOTAL	QUANT	PREÇO TOTAL	QUANT	PREÇO TOTAL		
	87905	CHAPISCO APLICADO EM ALVENARIA (COM PRESENÇA DE VÃOS) E ESTRUTURAS DE CONCRETO DE FACHADA, COM COLHER DE PEDREIRO. ARGAMASSA TRAÇO 1:3 COM PREPARO EM BETONEIRA 400L. AF_06/2014	M2	R$ 4,87	R$ 6,20	1.413,29	R$ 8.757,20			1.413,29	R$ 8.757,20	medido parcial QUADRA	1.413,29
	87882	CHAPISCO APLICADO NO TETO, COM ROLO PARA TEXTURA ACRÍLICA. ARGAMASSA TRAÇO 1:4 E EMULSÃO POLIMÉRICA (ADESIVO) COM PREPARO EM BETONEIRA 400L.AF_06/2014	M2	R$ 3,02	R$ 3,84	1.422,00	R$ 5.463,82			1.422,00	R$ 5.463,82	executar na totalidade	1.422,00
	87530	MASSA ÚNICA, PARA RECEBIMENTO DE PINTURA, EM ARGAMASSA TRAÇO 1:2:8, PREPARO MANUAL, APLICADA MANUALMENTE EM FACES INTERNAS DE PAREDES, ESPESSURA DE 20MM, COM EXECUÇÃO DE TALISCAS. AF_06/2014	M2	R$ 22,40	R$ 28,49	1.778,90	R$ 50.681,83			1.778,90	R$ 50.681,83	medido parcial LABORATÓRIO	1.778,90
	87775	EMBOÇO OU MASSA ÚNICA EM ARGAMASSA TRAÇO 1:2:8, PREPARO MECÂNICO COM BETONEIRA 400 L, APLICADA MANUALMENTE EM PANOS DE FACHADA COM PRESENÇA DE VÃOS, ESPESSURA DE 25 MM. AF_06/2014	M2	R$ 31,69	R$ 40,30	1.360,58	R$ 54.834,74			1.360,58	R$ 54.834,74	medido parcial QUADRA	1.360,58
	90407	MASSA ÚNICA, PARA RECEBIMENTO DE PINTURA, EM ARGAMASSA TRAÇO 1:2:8, PREPARO MANUAL, APLICADA MANUALMENTE EM TETO, ESPESSURA DE 20MM, COM EXECUÇÃO DE TALISCAS. AF_03/2015	M2	R$ 28,42	R$ 36,14	1.422,00	R$ 51.395,95			1.422,00	R$ 51.395,95	executar na totalidade	1.422,00
6.2		**REVESTIMENTO CERÂMICO**					**R$ 105.451,62**		**R$ -**		**R$ 105.451,62**		
	COMP-003	REVESTIMENTO CERAMICO FACHADA	M2	R$ 51,59	R$ 65,62	1.295,21	R$ 84.986,39			1.295,21	R$ 84.986,39	executar na totalidade	1.295,21
	87273	REVESTIMENTO CERÂMICO PARA PAREDES INTERNAS COM PLACAS TIPO ESMALTADA EXTRA DE DIMENSÕES 33X45 CM APLICADAS EM AMBIENTES DE ÁREA MAIOR QUE 5M² NA ALTURA INTEIRA DAS PAREDES. AF_06/2014 (REVESTIMENTO 30X30CM)	M2	R$ 31,91	R$ 40,58	504,36	R$ 20.465,23			504,36	R$ 20.465,23	executar na totalidade	504,36
7		**PINTURA:**	**6,92%**				**R$ 215.948,68**		**R$ -**		**R$ 215.948,68**		
7.1		**ALVENARIA**					**R$ 20.865,19**		**R$ -**		**R$ 20.865,19**		
	88487	APLICAÇÃO MANUAL DE PINTURA COM TINTA LÁTEX PVA EM PAREDES, DUAS DEMÃOS. AF_06/2014	M2	R$ 6,67	R$ 8,49	459,89	R$ 3.903,06			459,89	R$ 3.903,06	executar na totalidade	459,89
	88489	APLICAÇÃO MANUAL DE PINTURA COM TINTA LÁTEX ACRÍLICA EM PAREDES, DUAS DEMÃOS. AF_06/2014	M2	R$ 8,41	R$ 10,69	286,99	R$ 3.068,87			286,99	R$ 3.068,87	executar na totalidade	286,99
	88497	APLICAÇÃO E LIXAMENTO DE MASSA LÁTEX EM PAREDES, DUAS DEMÃO.	M2	R$ 8,10	R$ 10,30	746,88	R$ 7.694,82			746,88	R$ 7.694,82	executar na totalidade	746,88
	88483	APLICAÇÃO DE FUNDO SELADOR LÁTEX PVA EM PAREDES, UMA DEMÃO. AF_06/2014	M2	R$ 2,03	R$ 2,58	459,89	R$ 1.184,51			459,89	R$ 1.184,51	executar na totalidade	459,89
	88485	APLICAÇÃO DE FUNDO SELADOR ACRÍLICO EM PAREDES, UMA DEMÃO. AF_06/2014	M2	R$ 1,50	R$ 1,91	286,99	R$ 548,34			286,99	R$ 548,34	executar na totalidade	286,99
	79494/001	PINTURA DE QUADRO ESCOLAR COM TINTA ESMALTE ACABAMENTO FOSCO, DUAS DEMAOS SOBRE MASSA ACRILICA (BARRADO)	M2	R$ 8,56	R$ 10,88	410,32	R$ 4.465,58			410,32	R$ 4.465,58	executar na totalidade	410,32
7.2		**ESQUADRIAS**					**R$ 76.755,05**		**R$ -**		**R$ 76.755,05**		
	74064/002	FUNDO ANTICORROSIVO A BASE DE OXIDO DE FERRO (ZARCAO), UMA DEMAO	M2	R$ 8,80	R$ 11,19	401,16	R$ 4.488,73			401,16	R$ 4.488,73	executar na totalidade	401,16
	73924/001	PINTURA ESMALTE ALTO BRILHO, DUAS DEMAOS, SOBRE SUPERFICIE METALICA	M2	R$ 17,31	R$ 22,02	3.229,84	R$ 71.119,98			3.229,84	R$ 71.119,98	executado QUADRA e RECREIO	1.703,29
	84660	FUNDO PREPARADOR PRIMER SINTETICO, PARA ESTRUTURA METALICA, UMA DEMÃO, ESPESSURA DE 25 MICRA	M2	R$ 4,79	R$ 6,09	188,21	R$ 1.146,35			188,21	R$ 1.146,35	executar na totalidade	188,21
7.3		**CIMENTADO / CONCRETO**					**R$ 40.235,73**		**R$ -**		**R$ 40.235,73**		
	221104-AG	RASPAGEM E APLICAÇÃO RESINA ACRÍLICA DUAS DEMÃOS (PISO GRANILITE)	M2	R$ 12,45	R$ 15,83	1.588,60	R$ 25.153,73			1.588,60	R$ 25.153,73	executar na totalidade	1.588,60
	41595	PINTURA ACRILICA DE FAIXAS DE DEMARCACAO EM QUADRA POLIESPORTIVA, 5 CM DE LARGURA	M	R$ 7,26	R$ 9,24	552,87	R$ 5.106,58			552,87	R$ 5.106,58	executar na totalidade	552,87
	74245/001	PINTURA ACRILICA EM PISO CIMENTADO DUAS DEMAOS	M2	R$ 9,55	R$ 12,15	821,03	R$ 9.975,42			821,03	R$ 9.975,42	executar na totalidade	821,03
7.4		**TETO**					**R$ 37.150,98**		**R$ -**		**R$ 37.150,98**		
	88486	APLICAÇÃO MANUAL DE PINTURA COM TINTA LÁTEX PVA EM TETO, DUAS DEMÃOS	M2	R$ 7,41	R$ 9,43	1.422,00	R$ 13.404,38			1.422,00	R$ 13.404,38	executar na totalidade	1.422,00
	88494	APLICAÇÃO E LIXAMENTO DE MASSA LÁTEX EM TETO, UMA DEMÃO	M2	R$ 10,95	R$ 13,92	1.422,00	R$ 19.798,85			1.422,00	R$ 19.798,85	executar na totalidade	1.422,00
	88482	APLICAÇÃO DE FUNDO SELADOR LÁTEX PVA EM TETO, UMA DEMÃO. AF_06/2014	M2	R$ 2,18	R$ 2,78	1.422,00	R$ 3.947,76			1.422,00	R$ 3.947,76	executar na totalidade	1.422,00
7.5		**CONCRETO APARENTE**					**R$ 39.099,62**		**R$ -**		**R$ 39.099,62**		
	79460	PINTURA EPOXI, DUAS DEMAOS	M2	R$ 31,26	R$ 39,75	983,55	R$ 39.099,62			983,55	R$ 39.099,62	executar na totalidade	983,55
7.6		**DIVISÓRIAS**					**R$ 1.842,10**		**R$ -**		**R$ 1.842,10**		
	74065/002	PINTURA ESMALTE ACETINADO PARA MADEIRA, DUAS DEMAOS, SOBRE FUNDO NIVELADOR BRANCO	M2	R$ 15,68	R$ 19,94	92,38	R$ 1.842,10			92,38	R$ 1.842,10	executar na totalidade	92,38
8		**PAVIMENTAÇÃO:**	**18,33%**				**R$ 571.969,09**		**R$ -**		**R$ 571.969,09**		
8.1		**ARGAMASSADOS / CONCRETO**					**R$ 553.989,10**		**R$ -**		**R$ 553.989,10**		
	87622	CONTRAPISO EM ARGAMASSA TRAÇO 1:4 (CIMENTO E AREIA), PREPARO MANUAL, APLICADO EM ÁREAS SECAS SOBRE LAJE, ADERIDO, ESPESSURA 2CM. AF_06/2014	M2	R$ 20,73	R$ 26,37	1.678,68	R$ 44.264,76			1.678,68	R$ 44.264,76	executar na totalidade	1.678,68
	87692	CONTRAPISO EM ARGAMASSA TRAÇO 1:4 (CIMENTO E AREIA), PREPARO MANUAL, APLICADO EM ÁREAS SECAS SOBRE LAJE, NÃO ADERIDO, ESPESSURA 5CM. AF_06/2014	M2	R$ 29,51	R$ 37,53	68,85	R$ 2.583,60			68,85	R$ 2.583,60	executar na totalidade	68,85
	220107-AG	LASTRO DE BRITA PARA PISO - (OBRAS CIVIS) (PISO TATIL)	M3	R$ 100,38	R$ 127,66	3,44	R$ 439,47			3,44	R$ 439,47	executar na totalidade	3,44
	94991	EXECUÇÃO DE PASSEIO (CALÇADA) OU PISO DE CONCRETO COM CONCRETO MOLDADO IN LOCO, USINADO, ACABAMENTO CONVENCIONAL, NÃO ARMADO.	M3	R$ 348,09	R$ 442,71	454,81	R$ 201.348,37			454,81	R$ 201.348,37	executado QUADRA E LABORATÓRIO	447,53
	220104-AG	PISO EM CONCRETO DESEMPENADO ESPESSURA = 7 CM 1:2,5:3,5	M2	R$ 23,58	R$ 29,99	2.912,09	R$ 87.331,81			2.912,09	R$ 87.331,81	executar IMPLANTAÇÃO e prever quantitativo para reparos	1.722,47

AGENCIA GOIANA DE HABITAÇÃO S/A - AGEHAB

PLANILHA DE REPROGRAMAÇÃO - ADITIVO Nº 02 - ESCOLA - 12/03/2020 / INFORMAÇÕES QUANTITATIVOS REMANESCENTES A EXECUTAR

PAC 2 - PROGRAMA DE ACELERAÇÃO DO CRESCIMENTO DO GOVERNO FEDERAL - MDR TC Nº 0352781-82/2011

PROCEDIMENTO LICITATÓRIO - AGEHAB N.º 001/2019 LOTE 01 — *PROCESSO N.º 2019.01031.001498-23*

PROPONENTE: RICCO CONSTRUTORA LTDA CNPJ: 12.350.844/0001-41 — *ORÇAMENTISTA REPROGRAMAÇÃO: FERNANDA GABRIELLE TIBURCIO NUNES*

LOCAL: RUA SÃO GREGÓRIO - CJ MADRE GERMANA - EXTENSÃO - GOIÂNIA/GO — *DATA BASE: SINAPI 05/2019 e AGETOP 12/2018 - DESONERADOS*

ÁREA CONSTRUÍDA (M²): 2710,59 — *BDI 27,18%*

ÁREA TERRENO (M²): 7579,04 — *ADITIVO: Nº 02*

ITEM	CODIGO	SERVIÇO	UND	CUSTO UNIT	PREÇO UNIT	PLANILHA LICITADA		ADITIVO / SUPRESSÃO Nº 02		PL REPROG AD Nº 02			
						QUANT	PREÇO TOTAL	QUANT	PREÇO TOTAL	QUANT	PREÇO TOTAL		
	72183	PISO EM CONCRETO 20MPA PREPARO MECANICO, ESPESSURA 7 CM, COM ARMACAO EM TELA SOLDADA (QUADRA ESTACIONAMENTO)	M2	R$ 56,68	R$ 72,09	1.526,79	R$ 110.060,79			1.526,79	R$ 110.060,79	executado piso QUADRA	735,91
	84191	PISO EM GRANILITE, MARMORITE OU GRANITINA ESPESSURA 8 MM, INCLUSO JUNTAS DE DILATACAO PLASTICAS	M2	R$ 51,81	R$ 65,89	1.562,08	R$ 102.925,94			1.562,08	R$ 102.925,94	executar na totalidade	1.562,08
	221124-AG	PISO DE LADRILHO HIDRÁULICO COR NATURAL MODELO TÁTIL (ALERTA OU DIRECIONAL) SEM LASTRO	M2	R$ 49,43	R$ 62,87	68,85	R$ 4.328,52			68,85	R$ 4.328,52	executar na totalidade	68,85
	73994/001	ARMACAO EM TELA DE ACO SOLDADA NERVURADA Q-138, ACO CA-60, 4,2MM, MALHA 10X10CM	KG	R$ 5,68	R$ 7,23	97,67	R$ 705,85			97,67	R$ 705,85	armação utilizada local paredes sem viga baldrame, não conseguimos vizualizar na obra	0,00
8.2		**PISO CERAMICO**					**R$ 3.324,14**		**R$ -**		**R$ 3.324,14**		
	87247	REVESTIMENTO CERÂMICO PARA PISO COM PLACAS TIPO ESMALTADA EXTRA DE DIMENSÕES 35X35 CM APLICADA EM AMBIENTES DE ÁREA ENTRE 5 M2 E 10 M2. AF 06/2014	M2	R$ 25,75	R$ 32,74	101,52	R$ 3.324,14			101,52	R$ 3.324,14	executar na totalidade	101,52
8.3		**RODAPÉ**					**R$ 10.625,13**		**R$ -**		**R$ 10.625,13**		
	73850/001	RODAPE EM MARMORITE, ALTURA 7CM	M	R$ 17,60	R$ 22,38	474,79	R$ 10.625,13			474,79	R$ 10.625,13	executar na totalidade	474,79
8.4		**MEIO-FIO**					**R$ 4.030,71**		**R$ -**		**R$ 4.030,71**		
	94263	GUIA (MEIO-FIO) CONCRETO, MOLDADA IN LOCO EM TRECHO RETO COM EXTRUSORA, 13 CM BASE X 22 CM ALTURA. AF 06/2016	M	R$ 17,43	R$ 22,17	181,83	R$ 4.030,71			181,83	R$ 4.030,71	executar na totalidade	181,83
9		**IMPERMEABILIZAÇÃO:**	**1,21%**				**R$ 37.785,10**		**R$ -**		**R$ 37.785,10**		
	74106/001	IMPERMEABILIZACAO DE ESTRUTURAS ENTERRADAS, COM TINTA ASFALTICA, DUAS DEMAOS.	M2	R$ 6,66	R$ 8,47	1,75	R$ 14,78			1,75	R$ 14,78	executar na totalidade	1,75
	98562	IMPERMEABILIZAÇÃO DE FLOREIRA OU VIGA BALDRAME COM ARGAMASSA DE CIMENTO E AREIA, COM ADITIVO IMPERMEABILIZANTE, E = 2 CM. AF 06/2018	M2	R$ 24,25	R$ 30,84	389,39	R$ 12.010,49			389,39	R$ 12.010,49	medido total previsto	0,00
	98557	IMPERMEABILIZAÇÃO DE SUPERFÍCIE COM EMULSÃO ASFÁLTICA, 2 DEMÃOS	M2	R$ 21,55	R$ 27,40	828,39	R$ 22.700,65			828,39	R$ 22.700,65	executar na totalidade	828,39
	98555	IMPERMEABILIZAÇÃO DE SUPERFÍCIE COM IMPERMEABILIZANTE SEMI-FLEXIVEL), 3 DEMÃOS. AF 06/2018	M2	R$ 23,64	R$ 30,06	101,76	R$ 3.059,18			101,76	R$ 3.059,18	executar na totalidade	101,76
10		**COBERTURA:**	**9,37%**				**R$ 283.504,74**		**R$ -**		**R$ 283.504,74**		
10.1		**TELHAS / RUFOS**					**R$ 108.869,35**		**R$ -**		**R$ 108.869,35**		
	160401-AG	COBERTURA COM TELHA PLAN RESINADA COR VERMELHA	M2	R$ 25,20	R$ 32,05	1.608,82	R$ 51.559,09			1.608,82	R$ 51.559,09	executar na totalidade	1.608,82
	160969-AG	COBERT.C/TELHA CH.GALV.TRAPEZ. 0,43 MM C/ACESSORIOS	M2	R$ 25,90	R$ 32,95	955,00	R$ 31.462,62			955,00	R$ 31.462,62	medido total previsto	0,00
	160908-AG	RIPAMENTO DE ARGAMASSA (TELHA FIXADA SOBRE LAJE INCLINADA)	M2	R$ 5,09	R$ 6,47	1.096,74	R$ 7.096,75			1.096,74	R$ 7.096,75	executar na totalidade	1.096,74
	160402-AG	CUMEEIRA P/ TELHA PLAN RESINADA COR VERMELHA	M	R$ 18,95	R$ 24,10	143,00	R$ 3.446,19			143,00	R$ 3.446,19	executar na totalidade	143,00
	160963-AG	CUMEEIRA P/ TELHA GALVANIZADA TRAPEZOIDAL 0,43MM	M	R$ 13,12	R$ 16,69	36,00	R$ 600,80			36,00	R$ 600,80	medido total previsto	0,00
	160970-AG	FECHAMENTO LAT.TELHA TRAPEZ.0,43 MM	M2	R$ 26,44	R$ 33,63	251,39	R$ 8.454,41			251,39	R$ 8.454,41	falta executar fechamento RECREIRO	50,30
	94231	RUFO EM CHAPA DE AÇO GALVANIZADO NÚMERO 24, CORTE DE 25 CM, INCLUSO TRANSPORTE VERTICAL	M	R$ 25,34	R$ 32,23	12,54	R$ 404,13			12,54	R$ 404,13	executar na totalidade	12,54
	94224	EMBOÇAMENTO COM ARGAMASSA TRAÇO 1:2:9 (CIMENTO, CAL E AREIA)	M	R$ 14,52	R$ 18,46	316,61	R$ 5.845,36			316,61	R$ 5.845,36	executar na totalidade	316,61
10.2		**ESTRUTURA METALICA**					**R$ 174.635,38**		**R$ -**		**R$ 174.635,38**		
	150103-AG	ESTRUTURA METÁLICA CONVENCIONAL EM AÇO DO TIPO USI SAC-300 COM FUNDO ANTICORROSIVO (FABRICAÇÃO E MONTAGEM)	KG	R$ 7,90	R$ 10,05	17.135,00	R$ 172.159,11			17.135,00	R$ 172.159,11	medido QUADRA total, falta executar parte RECREIO	274,00
	COMP-006	IÇAMENTO ESTRUTURA METÁLICA	M2	R$ 1,39	R$ 1,77	1.396,34	R$ 2.476,27			1.396,34	R$ 2.476,27	medido total previsto	0,00
11		**LOUÇAS / MARMORE SINT / METAIS / BANCADAS / DIVISORIAS / BANCOS / ACESSÓRIOS:**	**2,81%**				**R$ 87.711,22**		**R$ -**		**R$ 87.711,22**		
11.1		**LOUÇAS / MARMORE SINTETICO**					**R$ 9.120,22**		**R$ -**		**R$ 9.120,22**		
	95470	VASO SANITARIO SIFONADO CONVENCIONAL COM LOUÇA BRANCA, INCLUSO CONJUNTO DE LIGAÇÃO PARA BACIA SANITÁRIA AJUSTÁVEL - FORNECIMENTO E INSTALAÇÃO	UND	R$ 148,59	R$ 188,98	25,00	R$ 4.724,57			25,00	R$ 4.724,57	executar na totalidade	25,00
	080520-AG	CONJUNTO DE FIXACAO P/VASO SANITARIO (PAR)	UND	R$ 6,45	R$ 8,20	25,00	R$ 205,05			25,00	R$ 205,05	executar na totalidade	25,00
	86901	CUBA DE EMBUTIR OVAL EM LOUÇA BRANCA, 35 X 50CM OU EQUIVALENTE - FORNECIMENTO E INSTALAÇÃO	UND	R$ 88,39	R$ 112,41	25,00	R$ 2.810,26			25,00	R$ 2.810,26	executar na totalidade	25,00
	86904	LAVATÓRIO LOUÇA BRANCA SUSPENSO, 29,5 X 39CM OU EQUIVALENTE, PADRÃO POPULAR - FORNECIMENTO E INSTALAÇÃO	UND	R$ 90,95	R$ 115,67	3,00	R$ 347,02			3,00	R$ 347,02	executar na totalidade	3,00
	080601-AG	MICTORIO DE LOUCA C/SIFAO INTEGRADO	UND	R$ 158,28	R$ 201,30	4,00	R$ 805,21			4,00	R$ 805,21	executar na totalidade	4,00
	080801-AG	TANQUE MARMORE/GRANITO SINTÉTICO C/UMA CUBA E 1 BATEDOR	UND	R$ 179,36	R$ 228,11	1,00	R$ 228,11			1,00	R$ 228,11	executar na totalidade	1,00
11.2		**METAIS / INOX**					**R$ 8.229,48**		**R$ -**		**R$ 8.229,48**		
	271408-AG	MICTORIO ACO INOX SOBRE COCHO DE CONCRETO(SEM INST.H.SANIT.)	M	R$ 913,51	R$ 1.161,81	2,85	R$ 3.311,15			2,85	R$ 3.311,15	executar na totalidade	2,85
	080689-AG	CUBA INOX 50X40X20CM E=0,7MM-AÇO 304	UND	R$ 99,65	R$ 126,73	4,00	R$ 506,94			4,00	R$ 506,94	executar na totalidade	4,00
	271507-AG	BEBEDOURO PARA 6 TORNEIRAS REVESTIDO COM CERÂMICA (EXCLUSO AS INSTALAÇÕES HIDROSSANITÁRIAS)	UND	R$ 573,55	R$ 729,45	2,00	R$ 1.458,89			2,00	R$ 1.458,89	executar na totalidade	2,00
	86915	TORNEIRA CROMADA DE MESA, 1/2" OU 3/4", PARA LAVATÓRIO, PADRÃO MÉDIO - FORNECIMENTO E NSTALAÇÃO. AF 12/2013	UND	R$ 62,50	R$ 79,49	28,00	R$ 2.225,61			28,00	R$ 2.225,61	executar na totalidade	28,00
	86914	TORNEIRA CROMADA 1/2" OU 3/4" PARA TANQUE, PADRÃO MÉDIO - FORNECIMENTO E INSTALAÇÃO. F 12/2013	UND	R$ 28,58	R$ 36,34	20,00	R$ 726,88			20,00	R$ 726,88	executar na totalidade	20,00
	080811-AG	TORNEIRA DE JARDIM COM BICO PARA MANGUEIRA DIÂMETRO DE 1/2" E 3/4"	UND	R$ 24,04	R$ 30,57		R$ -			0,00	R$ -	executar na totalidade	0,00
11.3		**BANCADAS / DIVISORIAS /BANCOS**					**R$ 63.848,26**		**R$ -**		**R$ 63.848,26**		
	271608-AG	BANCADA DE GRANITO C/ESPELHO	M2	R$ 207,30	R$ 263,65	20,43	R$ 5.384,95			20,43	R$ 5.384,95	executar na totalidade	20,43
	271304-AG	BANCADA DE ARDOSIA POLIDA	M2	R$ 153,33	R$ 195,01	1,75	R$ 341,27			1,75	R$ 341,27	executar na totalidade	1,75
	271701-AG	BANCADA DE GRANITINA	M2	R$ 128,78	R$ 163,79	4,10	R$ 671,52			4,10	R$ 671,52	executar na totalidade	4,10

AGENCIA GOIANA DE HABITAÇÃO S/A - AGEHAB

PLANILHA DE REPROGRAMAÇÃO - ADITIVO Nº 02 - ESCOLA - 12/03/2020 / INFORMAÇÕES QUANTITATIVOS REMANESCENTES A EXECUTAR

PAC 2 - PROGRAMA DE ACELERAÇÃO DO CRESCIMENTO DO GOVERNO FEDERAL - MDR TC Nº 0352781-82/2011

PROCEDIMENTO LICITATÓRIO - AGEHAB N.º 001/2019 LOTE 01 — ***PROCESSO N.º 2019.01031.001498-23***

PROPONENTE: RICCO CONSTRUTORA LTDA CNPJ: 12.350.844/0001-41 — ***ORÇAMENTISTA REPROGRAMAÇÃO: FERNANDA GABRIELLE TIBURCIO NUNES***

LOCAL: *RUA SÃO GREGÓRIO - CJ MADRE GERMANA - EXTENSÃO - GOIÂNIA/GO* — ***DATA BASE:*** *SINAPI 05/2019 e AGETOP 12/2018 - DESONERADOS*

ÁREA CONSTRUÍDA (M²): *2710,59* — ***BDI*** *27,18%*

ÁREA TERRENO (M²): *7579,04* — ***ADITIVO:*** *Nº 02*

ITEM	CODIGO	SERVIÇO	UND	CUSTO UNIT	PREÇO UNIT	PLANILHA LICITADA		ADITIVO / SUPRESSÃO Nº 02		PL REPROG AD Nº 02			
						QUANT	PREÇO TOTAL	QUANT	PREÇO TOTAL	QUANT	PREÇO TOTAL		
	271605-AG	SUPORTE PARA BANCADA EM FERRO "T" 1/8" X 1 1/4"	UND	R$ 10,77	R$ 13,69	39,00	R$ 533,95			39,00	R$ 533,95	executar na totalidade	39,00
	100320-AG	DIVISORIA DE GRANITO POLIDO (DIVISORIA/BANCO/BALCAO)	M2	R$ 172,79	R$ 219,75	85,03	R$ 18.686,08			85,03	R$ 18.686,08	executar na totalidade	85,03
	271307-AG	BANCO CONCRETO POLIDO BASE EM ALVENARIA TIJOLO APARENTE PINTADA - PADRÃO AGETOP 2015	M	R$ 163,22	R$ 207,58	184,17	R$ 38.230,48			184,17	R$ 38.230,48	executar na totalidade	184,17
11.4		**ACESSORIOS**					**R$ 6.513,27**		**R$ -**		**R$ 6.513,27**		
	080526-AG	ASSENTO PARA VASO SANITÁRIO	UND	R$ 73,80	R$ 93,85	25,00	R$ 2.346,32			25,00	R$ 2.346,32	executar na totalidade	25,00
	00011758-IN	SABONETEIRA PLASTICA TIPO DISPENSER PARA SABONETE LIQUIDO COM RESERVATORIO 800 A 1500 ML	UND	R$ 41,41	R$ 52,66	13,00	R$ 684,63			13,00	R$ 684,63	executar na totalidade	13,00
	00037400-IN	PAPELEIRA CROMADA	UND	R$ 43,11	R$ 54,83	17,00	R$ 932,07			17,00	R$ 932,07	executar na totalidade	17,00
	00037401-IN	PORTA TOALHA EM METAL CROMADO, TIPO HASTE OU BARRA	UND	R$ 43,11	R$ 54,83	16,00	R$ 877,24			16,00	R$ 877,24	executar na totalidade	16,00
	00021101-IN	PORTA TOALHA ROSTO EM METAL CROMADO, TIPO ARGOLA (BANHO)	UND	R$ 11,92	R$ 15,16	6,00	R$ 90,95			6,00	R$ 90,95	executar na totalidade	6,00
	00036081-IN	BARRA DE APOIO RETA, EM ACO INOX POLIDO, COMPRIMENTO 80CM, DIAMETRO MINIMO 3CM	UND	R$ 127,82	R$ 162,56	6,00	R$ 975,37			6,00	R$ 975,37	executar na totalidade	6,00
	00038168-IN	PUXADOR TUBULAR RETO, DUPLO, EM ALUMINIO POLIDO, DIAMETRO APROX.DE 1",COMPRIMENTO APROX. DE 400 MM, PARA PORTAS DE MADEIRA OU VIDRO	UND	R$ 98,92	R$ 125,81	3,00	R$ 377,42			3,00	R$ 377,42	executar na totalidade	3,00
	080721-AG	CHUVEIRO ELÉTRICO EM PVC COM BRAÇO METÁLICO	UND	R$ 65,87	R$ 83,77	2,00	R$ 167,54			2,00	R$ 167,54	executar na totalidade	2,00
	080723-AG	CHUVEIRO PVC COM BRACO DE PVC (DUCHA FRIA)	UND	R$ 12,13	R$ 15,43	4,00	R$ 61,73			4,00	R$ 61,73	executar na totalidade	4,00
12		**INSTALAÇÕES ELÉTRICAS:**	**6,10%**				**R$ 190.315,81**		**R$ -**		**R$ 190.315,81**		
12.1		**ACESSORIOS PARA ELETRODUTO**					**R$ 2.941,55**		**R$ -**		**R$ 2.941,55**		
	92868	CAIXA RETANGULAR 4" X 2" MÉDIA (1,30 M DO PISO), PVC, INSTALADA EM PAREDE - FORNECIMENTO E INSTALAÇÃO.CAIXA RETANGULAR 4" X 2" MÉDIA (1,30 M DO PISO), METÁLICA, INSTALADA EM PAREDE - FORNECIMENTO E INSTALAÇÃO. AF_12/2015	UND	R$ 7,74	R$ 9,84	215,00	R$ 2.115,20			215,00	R$ 2.115,20	executar na totalidade	215,00
	91943	CAIXA RETANGULAR 4" X 4" MÉDIA (1,30 M DO PISO), PVC, INSTALADA EM PAREDE - FORNECIMENTO E INSTALAÇÃO. AF_12/2015	UND	R$ 9,77	R$ 12,42	1,00	R$ 12,42			1,00	R$ 12,42	executar na totalidade	1,00
	070681-AG	CAIXA METALICA OCTOGONAL FUNDO MOVEL, SIMPLES 2"	UND	R$ 4,51	R$ 5,73	142,00	R$ 813,93			142,00	R$ 813,93	executado blocos ADM, LABORATÓRIO e RECREIO	90,00
12.2		**CABO UNIPOLAR (COBRE)**		**R$ -**			**R$ 43.188,79**		**R$ -**		**R$ 43.188,79**		
	91927	CABO DE COBRE FLEXÍVEL ISOLADO, 2,5 MM², ANTI-CHAMA 0,6/1,0 KV, PARA CIRCUITOS TERMINAIS - FORNECIMENTO E INSTALAÇÃO. AF_12/2015	M	R$ 2,72	R$ 3,46	600,00	R$ 2.077,41			600,00	R$ 2.077,41	executar na totalidade	600,00
	91929	CABO DE COBRE FLEXÍVEL ISOLADO, 4 MM², ANTI-CHAMA 0,6/1,0 KV, PARA CIRCUITOS TERMINAIS - FORNECIMENTO E INSTALAÇÃO. AF_12/2015	M	R$ 3,82	R$ 4,86	600,00	R$ 2.913,44			600,00	R$ 2.913,44	executar na totalidade	600,00
	91931	CABO DE COBRE FLEXÍVEL ISOLADO, 6 MM², ANTI-CHAMA 0,6/1,0 KV, PARA CIRCUITOS TERMINAIS - FORNECIMENTO E INSTALAÇÃO. AF_12/2015	M	R$ 5,15	R$ 6,54	2.077,10	R$ 13.593,96			2.077,10	R$ 13.593,96	executar na totalidade	2.077,10
	91933	CABO DE COBRE FLEXÍVEL ISOLADO, 10 MM², ANTI-CHAMA 0,6/1,0 KV, PARA CIRCUITOS TERMINAIS - FORNECIMENTO E INSTALAÇÃO. AF_12/2015	M	R$ 8,08	R$ 10,27	476,50	R$ 4.894,10			476,50	R$ 4.894,10	executar na totalidade	476,50
	91935	CABO DE COBRE FLEXÍVEL ISOLADO, 16 MM², ANTI-CHAMA 0,6/1,0 KV, PARA CIRCUITOS TERMINAIS - FORNECIMENTO E INSTALAÇÃO. AF_12/2015	M	R$ 12,29	R$ 15,63	433,90	R$ 6.783,31			433,90	R$ 6.783,31	executar na totalidade	433,90
	92984	CABO DE COBRE FLEXÍVEL ISOLADO, 25 MM², ANTI-CHAMA 0,6/1,0 KV, PARA DISTRIBUIÇÃO - FORNECIMENTO E INSTALAÇÃO. AF_12/2015	M	R$ 13,70	R$ 17,42	191,20	R$ 3.330,19			191,20	R$ 3.330,19	executar na totalidade	191,20
	92986	CABO DE COBRE FLEXÍVEL ISOLADO, 35 MM², ANTI-CHAMA 0,6/1,0 KV, PARA DISTRIBUIÇÃO - FORNECIMENTO E INSTALAÇÃO. AF_12/2015	M	R$ 18,48	R$ 23,50	408,40	R$ 9.596,39			408,40	R$ 9.596,39	executar na totalidade	408,40
12.3		**DISPOSITIVO ELETRICO - EMBUTIDO**					**R$ 4.532,46**		**R$ -**		**R$ 4.532,46**		
	071278 -AG	PLACA 2X4" C FURO	UND	R$ 2,77	R$ 3,53	12,00	R$ 42,31			12,00	R$ 42,31	executar na totalidade	12,00
	91953	INTERRUPTOR SIMPLES (1 MÓDULO), 10A/250V, INCLUINDO SUPORTE E PLACA - FORNECIMENTO E INSTALAÇÃO.	UND	R$ 14,62	R$ 18,59	18,00	R$ 334,60			18,00	R$ 334,60	executar na totalidade	18,00
	071411-AG	INTERRUPTOR 1 SECAO LINHA X	UND	R$ 7,53	R$ 9,57	5,00	R$ 47,87			5,00	R$ 47,87	executar na totalidade	5,00
	91955	INTERRUPTOR PARALELO (1 MÓDULO), 10A/250V, INCLUINDO SUPORTE E PLACA - FORNECIMENTO E INSTALAÇÃO. AF_12/2015	UND	R$ 18,07	R$ 22,98	2,00	R$ 45,96			2,00	R$ 45,96	executar na totalidade	2,00
	91959	INTERRUPTOR SIMPLES (2 MÓDULOS), 10A/250V, INCLUINDO SUPORTE E PLACA - FORNECIMENTO E INSTALAÇÃO. AF_12/2015	UND	R$ 23,14	R$ 29,43	16,00	R$ 470,88			16,00	R$ 470,88	executar na totalidade	16,00
	91967	INTERRUPTOR SIMPLES (3 MÓDULOS), 10A/250V, INCLUINDO SUPORTE E PLACA - FORNECIMENTO E INSTALAÇÃO. AF_12/2015	UND	R$ 31,66	R$ 40,26	3,00	R$ 120,78			3,00	R$ 120,78	executar na totalidade	3,00
	92000	TOMADA BAIXA DE EMBUTIR (1 MÓDULO), 2P+T 10 A, INCLUINDO SUPORTE E PLACA - FORNECIMENTO E INSTALAÇÃO. AF_12/2015	UND	R$ 15,45	R$ 19,64	105,00	R$ 2.062,68			105,00	R$ 2.062,68	executar na totalidade	105,00
	92004	TOMADA MÉDIA DE EMBUTIR (2 MÓDULOS), 2P+T 10 A, INCLUINDO SUPORTE E PLACA - FORNECIMENTO E INSTALAÇÃO. AF_12/2015	UND	R$ 28,65	R$ 36,44	25,00	R$ 910,98			25,00	R$ 910,98	executar na totalidade	25,00
	92001	TOMADA BAIXA DE EMBUTIR (1 MÓDULO), 2P+T 20 A, INCLUINDO SUPORTE E PLACA - FORNECIMENTO E INSTALAÇÃO. AF_12/2015	UND	R$ 16,77	R$ 21,32	5,00	R$ 106,61			5,00	R$ 106,61	executar na totalidade	5,00
	072575-AG	TOMADA HEXAGONAL 2P + T - 20A - 250V LINHA X	UND	R$ 12,26	R$ 15,59	25,00	R$ 389,78			25,00	R$ 389,78	executar na totalidade	25,00
12.4		**CAIXA DE PASSAGEM**					**R$ 8.020,23**		**R$ -**		**R$ 8.020,23**		
	83446	CAIXA DE PASSAGEM 30X30X40 COM TAMPA E DRENO BRITA	UND	R$ 113,37	R$ 144,18	14,00	R$ 2.018,57			14,00	R$ 2.018,57	executar na totalidade	14,00
	97887	CAIXA ENTERRADA ELÉTRICA RETANGULAR, EM ALVENARIA COM TIJOLOS CERÂMICOS MACIÇOS, FUNDO COM BRITA, DIMENSÕES INTERNAS: 0,4X0,4X0,4 M. AF_05/2018	UND	R$ 147,81	R$ 187,98	6,00	R$ 1.127,88			6,00	R$ 1.127,88	executar na totalidade	6,00

AGENCIA GOIANA DE HABITAÇÃO S/A - AGEHAB

PLANILHA DE REPROGRAMAÇÃO - ADITIVO Nº 02 - ESCOLA - 12/03/2020 / INFORMAÇÕES QUANTITATIVOS REMANESCENTES A EXECUTAR

PAC 2 - PROGRAMA DE ACELERAÇÃO DO CRESCIMENTO DO GOVERNO FEDERAL - MDR TC Nº 0352781-82/2011

PROCEDIMENTO LICITATÓRIO - AGEHAB N.º 001/2019 LOTE 01 — ***PROCESSO N.º 2019.01031.001498-23***

PROPONENTE: RICCO CONSTRUTORA LTDA CNPJ: 12.350.844/0001-41 — ***ORÇAMENTISTA REPROGRAMAÇÃO: FERNANDA GABRIELLE TIBURCIO NUNES***

LOCAL: *RUA SÃO GREGÓRIO - CJ MADRE GERMANA - EXTENSÃO - GOIÂNIA/GO* — ***DATA BASE:*** *SINAPI 05/2019 e AGETOP 12/2018 - DESONERADOS*

ÁREA CONSTRUÍDA (M²): *2710,59* — ***BDI*** *27,18%*

ÁREA TERRENO (M²): *7579,04* — ***ADITIVO:*** *Nº 02*

ITEM	CODIGO	SERVIÇO	UND	CUSTO UNIT	PREÇO UNIT	PLANILHA LICITADA		ADITIVO / SUPRESSÃO Nº 02		PL REPROG AD Nº 02			
						QUANT	PREÇO TOTAL	QUANT	PREÇO TOTAL	QUANT	PREÇO TOTAL		
	97889	CAIXA ENTERRADA ELÉTRICA RETANGULAR, EM ALVENARIA COM TIJOLOS CERÂMICOS MACIÇOS, FUNDO COM BRITA, DIMENSÕES INTERNAS: 0,8X0,8X0,6 M. AF_05/2018	UND	R$ 383,22	R$ 487,38	10,00	R$ 4.873,78			10,00	R$ 4.873,78	executar na totalidade	10,00
12.5		**DISPOSITIVO DE PROTEÇÃO**					**R$ 3.180,24**		**R$ -**		**R$ 3.180,24**		
	93670	DISJUNTOR TRIPOLAR TIPO DIN, CORRENTE NOMINAL DE 25A - FORNECIMENTO E INSTALAÇÃO.	UND	R$ 55,77	R$ 70,93	3,00	R$ 212,78			3,00	R$ 212,78	executar na totalidade	3,00
	93671	DISJUNTOR TRIPOLAR TIPO DIN, CORRENTE NOMINAL DE 32A - FORNECIMENTO E INSTALAÇÃO.	UND	R$ 58,06	R$ 73,84	5,00	R$ 369,19			5,00	R$ 369,19	executar na totalidade	5,00
	93672	DISJUNTOR TRIPOLAR TIPO DIN, CORRENTE NOMINAL DE 40A - FORNECIMENTO E INSTALAÇÃO. AF_04/2016	UND	R$ 61,77	R$ 78,56	2,00	R$ 157,11			2,00	R$ 157,11	executar na totalidade	2,00
	93673	DISJUNTOR TRIPOLAR TIPO DIN, CORRENTE NOMINAL DE 50A - FORNECIMENTO E INSTALAÇÃO. AF_04/2016	UND	R$ 66,47	R$ 84,54	6,00	R$ 507,26			6,00	R$ 507,26	executar na totalidade	6,00
	071175-AG	DISJUNTOR TRIPOLAR DE 60 A 100-A	UND	R$ 127,86	R$ 162,61	1,00	R$ 162,61			1,00	R$ 162,61	executar na totalidade	1,00
	93653	DISJUNTOR MONOPOLAR TIPO DIN, CORRENTE NOMINAL DE 10A - FORNECIMENTO E INSTALAÇÃO.	UND	R$ 8,30	R$ 10,56	8,00	R$ 84,45			8,00	R$ 84,45	executar na totalidade	8,00
	93654	DISJUNTOR MONOPOLAR TIPO DIN, CORRENTE NOMINAL DE 16A - FORNECIMENTO E INSTALAÇÃO.	UND	R$ 8,65	R$ 11,00	8,00	R$ 87,99			8,00	R$ 87,99	executar na totalidade	8,00
	93655	DISJUNTOR MONOPOLAR TIPO DIN, CORRENTE NOMINAL DE 20A - FORNECIMENTO E INSTALAÇÃO. AF_04/2016	UND	R$ 9,26	R$ 11,78	21,00	R$ 247,39			21,00	R$ 247,39	executar na totalidade	21,00
	93656	DISJUNTOR MONOPOLAR TIPO DIN, CORRENTE NOMINAL DE 25A - FORNECIMENTO E INSTALAÇÃO.	UND	R$ 9,26	R$ 11,78	13,00	R$ 153,15			13,00	R$ 153,15	executar na totalidade	13,00
	071450 -AG	DISJUNTOR BIPOLAR DR (FASE/NEUTRO - In 30mA) - DIN - 25A	UND	R$ 63,89	R$ 81,26	9,00	R$ 731,34			9,00	R$ 731,34	executar na totalidade	9,00
	071186-AG	DISPOSITIVO DE PROTEÇÃO CONTRA SURTOS (D.P.S.) 275V DE 90KA	UND	R$ 122,39	R$ 155,66	3,00	R$ 466,97			3,00	R$ 466,97	executar na totalidade	3,00
12.6		**ELETRODUTO PVC ROSCA**					**R$ 714,43**		**R$ -**		**R$ 714,43**		
	91871	ELETRODUTO RÍGIDO ROSCÁVEL, PVC, DN 25 MM (3/4"), PARA CIRCUITOS TERMINAIS, INSTALADO EM PAREDE - FORNECIMENTO E INSTALAÇÃO. AF_12/2015	M	R$ 6,24	R$ 7,94	90,00	R$ 714,43			90,00	R$ 714,43	executar na totalidade	90,00
12.7		**CONDULETE METALICO / ELETRODUTO GALVANIZADO E ACESSORIOS**					**R$ 34.521,63**		**R$ -**		**R$ 34.521,63**		
	070932-AG	CONDULETE METÁLICO - TAMPÃO DE 3/4"	UND	R$ 0,66	R$ 0,84	10,00	R$ 8,44			10,00	R$ 8,44	executar na totalidade	10,00
	072395-AG	TAMPA CEGA PARA CONDULETE METÁLICO	UND	R$ 2,16	R$ 2,74	31,00	R$ 85,08			31,00	R$ 85,08	executar na totalidade	31,00
	95747	ELETRODUTO DE AÇO GALVANIZADO, CLASSE SEMI PESADO, DN 32 MM (1 1/4), APARENTE, INSTALADO EM TETO - FORNECIMENTO E INSTALAÇÃO. AF_11/2016_P	M	R$ 19,01	R$ 24,17	9,00	R$ 217,56			9,00	R$ 217,56	executar na totalidade	9,00
	95745	ELETRODUTO DE AÇO GALVANIZADO, CLASSE LEVE, DN 20 MM (3/4), APARENTE, INSTALADO EM TETO - FORNECIMENTO E INSTALAÇÃO. AF_11/2016_P	M	R$ 9,63	R$ 12,24	135,00	R$ 1.653,06			135,00	R$ 1.653,06	executar na totalidade	135,00
	071210-AG	ELETRODUTO EM AÇO GALVANIZADO A FOGO DIÂMETRO 1/2" - PESADO	M	R$ 9,40	R$ 11,96	105,00	R$ 1.255,79			105,00	R$ 1.255,79	executar na totalidade	105,00
	071214-AG	ELETRODUTO EM AÇO GALVANIZADO A FOGO DIÂMETRO 1 1/2" - PESADO	M	R$ 34,96	R$ 44,46	6,80	R$ 302,34			6,80	R$ 302,34	executar na totalidade	6,80
	071215-AG	ELETRODUTO EM AÇO GALVANIZADO A FOGO DIÂMETRO 2" - PESADO	M	R$ 45,63	R$ 58,04	451,20	R$ 26.186,10			451,20	R$ 26.186,10	executar na totalidade	451,20
	071217-AG	ELETRODUTO EM AÇO GALVANIZADO A FOGO DIÂMETRO 3" - PESADO	M	R$ 74,76	R$ 95,08	44,90	R$ 4.268,97			44,90	R$ 4.268,97	executar na totalidade	44,90
	071150-AG	CURVA DE 90 GRAUS AÇO GALVANIZADO DIAM.1/2"	UND	R$ 4,06	R$ 5,16	1,00	R$ 5,16			1,00	R$ 5,16	executar na totalidade	1,00
	071123-AG	CURVA 90 GRAUS AÇO ZINCADO DIÂMETRO 1.1/4"	UND	R$ 10,51	R$ 13,36	2,00	R$ 26,73			2,00	R$ 26,73	executar na totalidade	2,00
	071700-AG	LUVA EM AÇO GALVANIZADO DIÂMETRO 1/2"	UND	R$ 1,29	R$ 1,65	37,00	R$ 60,93			37,00	R$ 60,93	executar na totalidade	37,00
	070350-AG	BRACADEIRA METALICA TIPO "C" DIAM.1/2"	UND	R$ 0,44	R$ 0,56	70,00	R$ 39,16			70,00	R$ 39,16	executar na totalidade	70,00
	95807	CONDULETE DE PVC, TIPO LL, PARA ELETRODUTO DE PVC SOLDÁVEL DN 20 MM (1/2"), APARENTE - FORNECIMENTO E INSTALAÇÃO. AF_11/2016	UND	R$ 13,58	R$ 17,27	5,00	R$ 86,35			5,00	R$ 86,35	executar na totalidade	5,00
	95777	CONDULETE DE ALUMÍNIO, TIPO B, PARA ELETRODUTO DE AÇO GALVANIZADO DN 20 MM (3/4"), APARENTE - FORNECIMENTO E INSTALAÇÃO. AF_11/2016_P	UND	R$ 16,02	R$ 20,37	15,00	R$ 305,59			15,00	R$ 305,59	executar na totalidade	15,00
	95777	CONDULETE DE ALUMÍNIO, TIPO B, PARA ELETRODUTO DE AÇO GALVANIZADO DN 20 MM (3/4"), APARENTE - FORNECIMENTO E INSTALAÇÃO. AF_11/2016_P	UND	R$ 16,02	R$ 20,37	1,00	R$ 20,37			1,00	R$ 20,37	executar na totalidade	1,00
12.8		**FIO UNIPOLAR (COBRE)**					**R$ 11.108,66**		**R$ -**		**R$ 11.108,66**		
	91924	CABO DE COBRE FLEXÍVEL ISOLADO, 1,5 MM², ANTI-CHAMA 450/750 V, PARA CIRCUITOS TERMINAIS - FORNECIMENTO E INSTALAÇÃO. AF_12/2015	M	R$ 1,46	R$ 1,86	563,00	R$ 1.045,97			563,00	R$ 1.045,97	executar na totalidade	563,00
	91926	CABO DE COBRE FLEXÍVEL ISOLADO, 2,5 MM², ANTI-CHAMA 450/750 V, PARA CIRCUITOS TERMINAIS - FORNECIMENTO E INSTALAÇÃO. AF_12/2015	M	R$ 2,09	R$ 2,66	1.659,00	R$ 4.413,10			1.659,00	R$ 4.413,10	executar na totalidade	1.659,00
	91928	CABO DE COBRE FLEXÍVEL ISOLADO, 4 MM², ANTI-CHAMA 450/750 V, PARA CIRCUITOS TERMINAIS - FORNECIMENTO E INSTALAÇÃO. AF_12/2015	M	R$ 3,38	R$ 4,30	1.315,00	R$ 5.649,59			1.315,00	R$ 5.649,59	executar na totalidade	1.315,00
12.9		**ELETRODUTO PVC FLEXIVEL**					**R$ 4.689,73**		**R$ -**		**R$ 4.689,73**		
	91836	ELETRODUTO FLEXÍVEL CORRUGADO, PVC, DN 32 MM (1"), PARA CIRCUITOS TERMINAIS, INSTALADO EM FORRO - FORNECIMENTO E INSTALAÇÃO. AF_12/2015	M	R$ 5,55	R$ 7,06	32,00	R$ 225,98			32,00	R$ 225,98	executar na totalidade	32,00
	91844	ELETRODUTO FLEXÍVEL CORRUGADO, PVC, DN 25 MM (3/4"), PARA CIRCUITOS TERMINAIS, INSTALADO EM LAJE - FORNECIMENTO E INSTALAÇÃO. AF_12/2015	M	R$ 3,30	R$ 4,20	907,00	R$ 3.810,55			907,00	R$ 3.810,55	executar na totalidade	907,00

AGENCIA GOIANA DE HABITAÇÃO S/A - AGEHAB

PLANILHA DE REPROGRAMAÇÃO - ADITIVO Nº 02 - ESCOLA - 12/03/2020 / INFORMAÇÕES QUANTITATIVOS REMANESCENTES A EXECUTAR

PAC 2 - PROGRAMA DE ACELERAÇÃO DO CRESCIMENTO DO GOVERNO FEDERAL - MDR TC Nº 0352781-82/2011

PROCEDIMENTO LICITATÓRIO - AGEHAB N.º 001/2019 LOTE 01 — ***PROCESSO N.º 2019.01031.001498-23***

PROPONENTE: RICCO CONSTRUTORA LTDA CNPJ: 12.350.844/0001-41 — ***ORÇAMENTISTA REPROGRAMAÇÃO: FERNANDA GABRIELLE TIBURCIO NUNES***

LOCAL: *RUA SÃO GREGÓRIO - CJ MADRE GERMANA - EXTENSÃO - GOIÂNIA/GO* — ***DATA BASE:*** *SINAPI 05/2019 e AGETOP 12/2018 - DESONERADOS*

ÁREA CONSTRUÍDA (M²): *2710,59* — ***BDI*** *27,18%*

ÁREA TERRENO (M²): *7579,04* — ***ADITIVO:*** *Nº 02*

ITEM	CODIGO	SERVIÇO	UND	CUSTO UNIT	PREÇO UNIT	PLANILHA LICITADA		ADITIVO / SUPRESSÃO Nº 02		PL REPROG AD Nº 02			
						QUANT	PREÇO TOTAL	QUANT	PREÇO TOTAL	QUANT	PREÇO TOTAL		
	91842	ELETRODUTO FLEXÍVEL CORRUGADO, PVC, DN 20 MM (1/2"), PARA CIRCUITOS TERMINAIS, INSTALADO EM LAJE - FORNECIMENTO E INSTALAÇÃO. AF_12/2015	M	R$ 2,82	R$ 3,59	182,00	R$ 653,20			182,00	R$ 653,20	executar na totalidade	182,00
12.10		**QUADRO DE MEDIÇÃO**					**R$ 145,49**		**R$ -**		**R$ 145,49**		
	070720 -AG	CX.METALICA P/MEDIDOR POLIFASICO PD. CELG 420X580X220MM	UND	R$ 114,40	R$ 145,49	1,00	R$ 145,49			1,00	R$ 145,49	executar na totalidade	1,00
12.11		**ENTRADA SERVIÇO**					**R$ 3.298,11**		**R$ -**		**R$ 3.298,11**		
	071824-AG	PADRÃO TRIFASICO 35 MM H=7 METROS	UND	R$ 1.550,04	R$ 1.971,34	1,00	R$ 1.971,34			1,00	R$ 1.971,34	executar na totalidade	1,00
	070512-AG	CABO EPR/XLPE (90°C) 1 KV - 35 MM2	M	R$ 15,70	R$ 19,96	20,00	R$ 399,23			20,00	R$ 399,23	executar na totalidade	20,00
	071175-AG	DISJUNTOR TRIPOLAR DE 60 A 100-A	UND	R$ 127,86	R$ 162,61	1,00	R$ 162,61			1,00	R$ 162,61	executar na totalidade	1,00
	071390-AG	HASTE CANTONEIRA 2,00 M C/CONECTOR	UND	R$ 33,73	R$ 42,90	1,00	R$ 42,90			1,00	R$ 42,90	executar na totalidade	1,00
	071125-AG	CURVA 90 GRAUS AÇO ZINCADO DIÂMETRO 2"	UND	R$ 26,43	R$ 33,61	1,00	R$ 33,61			1,00	R$ 33,61	executar na totalidade	1,00
	070710-AG	CAIXA DE PASSAGEM 30X30X40 COM TAMPA E DRENO BRITA	UND	R$ 73,41	R$ 93,37	2,00	R$ 186,73			2,00	R$ 186,73	executar na totalidade	2,00
	071212-AG	ELETRODUTO EM AÇO GALVANIZADO A FOGO DIÂMETRO 1" - PESADO	M	R$ 16,98	R$ 21,60	6,00	R$ 129,58			6,00	R$ 129,58	executar na totalidade	6,00
	070501-AG	CABECOTE DE LIGA DE ALUMINIO DIAM. 1"	UND	R$ 3,98	R$ 5,06	1,00	R$ 5,06			1,00	R$ 5,06	executar na totalidade	1,00
	071122-AG	CURVA 90 GRAUS AÇO ZINCADO DIÂMETRO 1"	UND	R$ 5,42	R$ 6,89	1,00	R$ 6,89			1,00	R$ 6,89	executar na totalidade	1,00
	071125-AG	CURVA 90 GRAUS AÇO ZINCADO DIÂMETRO 2"	UND	R$ 26,43	R$ 33,61	1,00	R$ 33,61			1,00	R$ 33,61	executar na totalidade	1,00
	071702-AG	LUVA EM AÇO GALVANIZADO DIÂMETRO 1"	UND	R$ 2,22	R$ 2,82	2,00	R$ 5,64			2,00	R$ 5,64	executar na totalidade	2,00
	071705-AG	LUVA EM AÇO GALVANIZADO DIÂMETRO 2"	UND	R$ 7,39	R$ 9,39	2,00	R$ 18,79			2,00	R$ 18,79	executar na totalidade	2,00
	071205-AG	ELETRODUTO DE PVC RIGIDO DIAMETRO 2"	M	R$ 14,12	R$ 17,96	12,00	R$ 215,47			12,00	R$ 215,47	executar na totalidade	12,00
	071202-AG	ELETRODUTO DE PVC RIGIDO DIAMETRO 1"	M	R$ 5,68	R$ 7,22	12,00	R$ 86,64			12,00	R$ 86,64	executar na totalidade	12,00
12.12		**QUADRO DE DISTRIBUIÇÃO**					**R$ 3.309,52**		**R$ -**		**R$ 3.309,52**		
	74131/004	QUADRO DE DISTRIBUICAO DE ENERGIA DE EMBUTIR, EM CHAPA METALICA, PARA 18 DISJUNTORES TERMOMAGNETICOS MONOPOLARES, COM BARRAMENTO TRIFASICO E NEUTRO, FORNECIMENTO E INSTALACAO	UND	R$ 283,95	R$ 361,13	6,00	R$ 2.166,78			6,00	R$ 2.166,78	executar na totalidade	6,00
	74131/006	QUADRO DE DISTRIBUICAO DE ENERGIA DE EMBUTIR, EM CHAPA METALICA, PARA 32 DISJUNTORES TERMOMAGNETICOS MONOPOLARES, COM BARRAMENTO TRIFASICO E NEUTRO, FORNECIMENTO E NSTALACAO	UND	R$ 639,55	R$ 813,38	1,00	R$ 813,38			1,00	R$ 813,38	executar na totalidade	1,00
	83463	QUADRO DE DISTRIBUICAO DE ENERGIA EM CHAPA DE ACO GALVANIZADO, PARA 12 DISJUNTORES TERMOMAGNETICOS MONOPOLARES, COM BARRAMENTO TRIFASICO E NEUTRO - FORNECIMENTO E INSTALACAO	UND	R$ 208,86	R$ 265,63	1,00	R$ 265,63			1,00	R$ 265,63	executar na totalidade	1,00
	84402	QUADRO DE DISTRIBUICAO DE ENERGIA P/ 6 DISJUNTORES TERMOMAGNETICOS MONOPOLARES SEM BARRAMENTO, DE EMBUTIR, EM CHAPA METALICA - FORNECIMENTO E INSTALACAO	UND	R$ 50,12	R$ 63,74	1,00	R$ 63,74			1,00	R$ 63,74	executar na totalidade	1,00
12.13		**ILUMINAÇÃO DE EMERGENCIA / OUTROS**					**R$ 1.084,34**		**R$ -**		**R$ 1.084,34**		
	97599	LUMINÁRIA DE EMERGÊNCIA - FORNECIMENTO E INSTALAÇÃO. AF_11/201	UND	R$ 29,71	R$ 37,78	13,00	R$ 491,14			13,00	R$ 491,14	executar na totalidade	13,00
	72338-AG	SIRENE METALICA ALCANCE 500 M	UND	R$ 466,43	R$ 593,20	1,00	R$ 593,20			1,00	R$ 593,20	executar na totalidade	1,00
12.14		**LUMINARIA E ACESSORIOS E LAMPADAS**					**R$ 58.367,49**		**R$ -**		**R$ 58.367,49**		
	071624-AG	LUMINÁRIA PARA JARDIM COM POSTE 3,00 M COM 01 LUMINÁRIA PLANA INCLUSO BASE DE CONCRETO PADRÃO AGETOP E FIXAÇÃO (SEM LAMP)	UND	R$ 426,16	R$ 541,98	3,00	R$ 1.625,95			3,00	R$ 1.625,95	executar na totalidade	3,00
	71679-AG	LUMINÁRIA - BASE EM CONCRETO PADRÃO AGETOP PARA AS LUMINÁRIAS TIPO PROJETOR (CASO NECESSÁRIO)	UND	R$ 32,63	R$ 41,50	0,00	R$ -			0,00	R$ -	executar na totalidade	0,00
	071577-AG	LAMPADA COMPACTA ELETRÔNICA COM REATOR INTEGRADO 25/26 W	UND	R$ 11,50	R$ 14,62	3,00	R$ 43,86			3,00	R$ 43,86	executar na totalidade	3,00
	00012295-IN	SOQUETE DE BAQUELITE BASE E27, PARA LAMPADAS	UND	R$ 1,90	R$ 2,42	3,00	R$ 7,25			3,00	R$ 7,25	executar na totalidade	3,00
	071602-AG	LUMINÁRIA FECHADA PARA ILUMINAÇÃO PÚBLICA COM ALOJAMENTO PARA REATOR	UND	R$ 309,53	R$ 393,66	44,00	R$ 17.321,16			44,00	R$ 17.321,16	executar na totalidade	44,00
	071991-AG	POSTE SIMPLES CÔNICO CONTÍNUO, CIRCULAR, RETO, COM DIÂMETRO NOMINAL DE 60MM NA EXTREMIDADE, GALVANIZADO A FOGO, Hútil= 7 M - ENGASTADO EM CONCRETO COM FCK = 13,5 MPA	UND	R$ 428,00	R$ 544,33	11,00	R$ 5.987,60			11,00	R$ 5.987,60	executar na totalidade	11,00
	072369-AG	SUPORTE PARA 4 PÉTALAS PARA LUMINÁRIA DE ILUMINAÇÃO PÚBLICA	UND	R$ 106,97	R$ 136,04	11,00	R$ 1.496,49			11,00	R$ 1.496,49	executar na totalidade	11,00
	071591-AG	LAMPADA VAPOR DE SODIO (OVOIDE) 250 W	UND	R$ 35,98	R$ 45,76	44,00	R$ 2.013,44			44,00	R$ 2.013,44	executar na totalidade	44,00
	72280	IGNITOR PARA PARTIDA LÂMPADA VAPOR SÓDIO ALTA PRESSÃO ATÉ 400W	UND	R$ 37,37	R$ 47,52	44,00	R$ 2.091,01			44,00	R$ 2.091,01	executar na totalidade	44,00
	072237-AG	REATOR AFP USO EXTERNO V.METALICO 250 W	UND	R$ 66,26	R$ 84,27	44,00	R$ 3.707,80			44,00	R$ 3.707,80	executar na totalidade	44,00
	97585	LUMINÁRIA TIPO CALHA, DE SOBREPOR, COM 2 LÂMPADAS TUBULARES DE 18 W - FORNECIMENTO E INSTALAÇÃO. AF_11/2017 (LAMPADA E REATOR INCLUSOS)	UND	R$ 47,53	R$ 60,45	62,00	R$ 3.748,14			62,00	R$ 3.748,14	executar na totalidade	62,00
	97586	LUMINÁRIA TIPO CALHA, DE SOBREPOR, COM 2 LÂMPADAS TUBULARES DE 36 W - FORNECIMENTO E INSTALAÇÃO. AF_11/2017 (LAMPADA E REATOR INCLUSOS)	UND	R$ 63,36	R$ 80,58	164,00	R$ 13.215,78			164,00	R$ 13.215,78	executar na totalidade	164,00
	97606	LUMINÁRIA ARANDELA TIPO MEIA-LUA, PARA 1 LÂMPADA DE 15 W - FORNECIMENTO E INSTALAÇÃO. AF_11/2017	UND	R$ 46,46	R$ 59,08	4,00	R$ 236,33			4,00	R$ 236,33	executar na totalidade	4,00
	071660-AG	LUMINÁRIA CIRCULAR COM VIDRO PARA QUADRA ATÉ 400 W - BASE E-40	UND	R$ 207,94	R$ 264,46	16,00	R$ 4.231,33			16,00	R$ 4.231,33	executar na totalidade	16,00
	73831/009	LAMPADA DE VAPOR DE SODIO DE 400WX220V - FORNECIMENTO E INSTALACAO	UND	R$ 56,05	R$ 71,28	16,00	R$ 1.140,55			16,00	R$ 1.140,55	executar na totalidade	16,00

AGENCIA GOIANA DE HABITAÇÃO S/A - AGEHAB

PLANILHA DE REPROGRAMAÇÃO - ADITIVO Nº 02 - ESCOLA - 12/03/2020 / INFORMAÇÕES QUANTITATIVOS REMANESCENTES A EXECUTAR

PAC 2 - PROGRAMA DE ACELERAÇÃO DO CRESCIMENTO DO GOVERNO FEDERAL - MDR TC Nº 0352781-82/2011

PROCEDIMENTO LICITATÓRIO - AGEHAB N.º 001/2019 LOTE 01 — ***PROCESSO N.º 2019.01031.001498-23***

PROPONENTE: RICCO CONSTRUTORA LTDA CNPJ: 12.350.844/0001-41 — ***ORÇAMENTISTA REPROGRAMAÇÃO: FERNANDA GABRIELLE TIBURCIO NUNES***

LOCAL: *RUA SÃO GREGÓRIO - CJ MADRE GERMANA - EXTENSÃO - GOIÂNIA/GO* — ***DATA BASE:*** *SINAPI 05/2019 e AGETOP 12/2018 - DESONERADOS*

ÁREA CONSTRUÍDA (M²): *2710,59* — ***BDI*** *27,18%*

ÁREA TERRENO (M²): *7579,04* — ***ADITIVO:*** *Nº 02*

ITEM	CODIGO	SERVIÇO	UND	CUSTO UNIT	PREÇO UNIT	PLANILHA LICITADA		ADITIVO / SUPRESSÃO Nº 02		PL REPROG AD Nº 02				
						QUANT	PREÇO TOTAL	QUANT	PREÇO TOTAL	QUANT	PREÇO TOTAL			
	072238-AG	REATOR AFP USO EXTERNO V.METALICO 400 W	UND	R$ 73,75	R$ 93,80	16,00	R$ 1.500,80			16,00	R$ 1.500,80	executar na totalidade	16,00	
12.15		**SPDA**					**R$ 6.420,15**		**R$ -**		**R$ 6.420,15**			
	96985	HASTE DE ATERRAMENTO 5/8 PARA SPDA - FORNECIMENTO E INSTALAÇÃO. AF_12/2017	UND	R$ 39,52	R$ 50,26	26,00	R$ 1.306,68			26,00	R$ 1.306,68	executar na totalidade	26,00	
	070541-AG	CABO DE COBRE NU No. 16 MM2 (6,94 M/KG)	M	R$ 6,66	R$ 8,47	17,00	R$ 143,92			17,00	R$ 143,92	executar na totalidade	17,00	
	070544-AG	CABO DE COBRE NÚ No. 50 MM2	M	R$ 17,29	R$ 21,99	125,00	R$ 2.748,50			125,00	R$ 2.748,50	executar na totalidade	125,00	
	070709-AG	CAIXA DE PASSAGEM 20X20X25CM FUNDO BRITA SEM TAMPA	UND	R$ 30,37	R$ 38,62	12,00	R$ 463,49			12,00	R$ 463,49	executar na totalidade	12,00	
	072450-AG	TAMPA DE Fo.Fo. R1 COM BASE	UND	R$ 115,16	R$ 146,46	12,00	R$ 1.757,56			12,00	R$ 1.757,56	executar na totalidade	12,00	
12.16		**DISPOSITIVO DE COMANDO**					**R$ 410,25**		**R$ -**		**R$ 410,25**			
	83399	RELE FOTOELETRICO P/ COMANDO DE ILUMINACAO EXTERNA 220V/1000W - FORNECIMENTO E INSTALACAO	UND	R$ 23,04	R$ 29,30	14,00	R$ 410,25			14,00	R$ 410,25	executar na totalidade	14,00	
12.17		**TELEFÔNICA / CABEAMENTO ESTRUTURADO**					**R$ 4.382,74**		**R$ -**		**R$ 4.382,74**			
	91941	CAIXA RETANGULAR 4" X 2" BAIXA (0,30 M DO PISO), PVC, INSTALADA EM PAREDE - FORNECIMENTO E INSTALAÇÃO. AF_12/2015	UND	R$ 5,06	R$ 6,44	6,00	R$ 38,63			6,00	R$ 38,63	executar na totalidade	6,00	
	70630-AG	CAIXA "ARSTOP" C/1 TOMADA HEXAGONAL 2P+T E 1 DISJ.MONOP.20A	UND	R$ 33,40	R$ 42,48	1,00	R$ 42,48			1,00	R$ 42,48	executar na totalidade	1,00	
	72337	TOMADA PARA TELEFONE DE 4 POLOS PADRAO TELEBRAS - FORNECIMENTO E INSTALACAO	UND	R$ 16,53	R$ 21,02	2,00	R$ 42,03			2,00	R$ 42,03	executar na totalidade	2,00	
	072556-AG	TOMADA LOGICA RJ-45 TIPO KEYSTONE JACK, CAT. 6	UND	R$ 26,07	R$ 33,16	25,00	R$ 828,91			25,00	R$ 828,91	executar na totalidade	25,00	
	72337	TOMADA PARA TELEFONE DE 4 POLOS PADRAO TELEBRAS - FORNECIMENTO E INSTALACAO	UND	R$ 16,53	R$ 21,02	5,00	R$ 105,08			5,00	R$ 105,08	executar na totalidade	5,00	
	070626-AG	CABO UTP-4P, CAT. 6 , 24 AWG	M	R$ 2,57	R$ 3,27	354,00	R$ 1.158,41			354,00	R$ 1.158,41	executar na totalidade	354,00	
	071886-AG	PATCH CORD UTP-4 P, CAT 6, FLEXIVEL 2.0 M	UND	R$ 19,11	R$ 24,31	25,00	R$ 607,76			25,00	R$ 607,76	executar na totalidade	25,00	
	071887-AG	PATCH PANEL PADRÃO 19" CAT. 6, COM 24 PORTAS	UND	R$ 339,23	R$ 431,43	1,00	R$ 431,43			1,00	R$ 431,43	executar na totalidade	1,00	
	070765-AG	CANALETA PLASTICA C/TAMPA (HELLERMAN OU EQUIVALENTE) 2"X2"	M	R$ 25,65	R$ 32,62	32,00	R$ 1.043,77			32,00	R$ 1.043,77	executar na totalidade	32,00	
	070760-AG	CANALETA PLASTICA (LINHA X OU EQUIVALENTE) 20X10X2100 MM	UND	R$ 3,31	R$ 4,21	20,00	R$ 84,24			20,00	R$ 84,24	executar na totalidade	20,00	
13		**INSTALAÇÕES HIDROSANITARIAS:**	**7,99%**				**R$ 249.257,61**		**R$ -**		**R$ 249.257,61**			
13.1		**ESGOTO**					**R$ 39.775,74**		**R$ -**		**R$ 39.775,74**			
	97902	CAIXA ENTERRADA HIDRÁULICA RETANGULAR EM ALVENARIA COM TIJOLOS CERÂMICOS MACIÇOS, DIMENSÕES INTERNAS: 0,6X0,6X0,6 M PARA REDE DE ESGOTO. AF_05/2018	UND	R$ 323,77	R$ 411,78	12,00	R$ 4.941,32			12,00	R$ 4.941,32	executar na totalidade	12,00	
	97903	CAIXA ENTERRADA HIDRÁULICA RETANGULAR EM ALVENARIA COM TIJOLOS CERÂMICOS MACIÇOS, DIMENSÕES INTERNAS: 0,8X0,8X0,6 M PARA REDE DE ESGOTO. AF_05/2018	UND	R$ 447,49	R$ 569,11	3,00	R$ 1.707,34			3,00	R$ 1.707,34	executar na totalidade	3,00	
	97904	CAIXA ENTERRADA HIDRÁULICA RETANGULAR EM ALVENARIA COM TIJOLOS CERÂMICOS MACIÇOS, DIMENSÕES INTERNAS: 1X1X0,6 M PARA REDE DE ESGOTO. AF_05/2018	UND	R$ 529,89	R$ 673,91	4,00	R$ 2.695,65			4,00	R$ 2.695,65	executar na totalidade	4,00	
	081823-AG	TAMPA PARA CAIXA PASSAGEM FERRO FUNDIDO T-33 - TRÁFEGO PESADO	UND	R$ 113,59	R$ 144,46	19,00	R$ 2.744,70			19,00	R$ 2.744,70	executar na totalidade	19,00	
	98102	CAIXA DE GORDURA SIMPLES, CIRCULAR, EM CONCRETO PRÉ-MOLDADO, DIÂMETRO INTERNO = 0,4 M, ALTURA INTERNA = 0,4 M. AF_05/2018	UND	R$ 54,37	R$ 69,14	1,00	R$ 69,14			1,00	R$ 69,14	executar na totalidade	1,00	
	080510 -AG	ANEL DE VEDAÇÃO PARA VASO SANITÁRIO	UND	R$ 9,65	R$ 12,28	9,00	R$ 110,49			9,00	R$ 110,49	executar na totalidade	9,00	
	081666/ 82158-AG	CORPO CX. SIFONADA DIAM. 250 X 230 X 75 /TAMPA CEGA REDONDA ALUMINIO 250 MM	UND	R$ 114,17	R$ 145,21	1,00	R$ 145,21			1,00	R$ 145,21	executar na totalidade	1,00	
	081663/ 081761 /082052-AG	CORPO CX. SIFONADA DIAM. 150 X 150 X 50/GRELHA QUADRADA AÇO INOX SIMP. DIAM. 150 MM / PORTA GRELHA QUADRADO CROMADO DIAM 150MM	UND	R$ 48,57	R$ 61,77	15,00	R$ 926,60			15,00	R$ 926,60	executar na totalidade	15,00	
	89491	CAIXA SIFONADA, PVC, DN 150 X 185 X 75 MM, FORNECIDA E INSTALADA EM RAMAIS DE ENCAMINHAMENTO DE ÁGUA PLUVIAL. AF_12/2014	UND	R$ 35,26	R$ 44,84	2,00	R$ 89,68			2,00	R$ 89,68	executar na totalidade	2,00	
	81679/ 82053 / 81760-AG	CORPO RALO SIFONADO CONICO DIAM. 100 X 40 /PORTA GRELHA QUADRADO P/GREL.QUADRADA DIAM. 100 MM/GRELHA QUADRADA ACO INOX SIMP. DIAM. 100 MM	UND	R$ 26,68	R$ 33,94	5,00	R$ 169,69			5,00	R$ 169,69	executar na totalidade	5,00	
	081691/ 081760/ 82053-AG	CORPO RALO SIFONADO QUADRADO 100 X 53 X 40/PORTA GRELHA QUADRADO P/GREL.QUADRADA DIAM. 100 MM/GRELHA QUADRADA ACO INOX SIMP. DIAM. 100 MM	UND	R$ 29,03	R$ 36,92	4,00	R$ 147,70			4,00	R$ 147,70	executar na totalidade	4,00	
	86881	SIFÃO DO TIPO GARRAFA EM METAL CROMADO 1 X 1.1/2" - FORNECIMENTO E INSTALAÇÃO. AF_12/2013	UND	R$ 83,87	R$ 106,67	32,00	R$ 3.413,37			32,00	R$ 3.413,37	executar na totalidade	32,00	
	86883	SIFÃO DO TIPO FLEXÍVEL EM PVC 1 X 1.1/2 - FORNECIMENTO E INSTALAÇÃO. AF_12/2013	UND	R$ 6,62	R$ 8,42	4,00	R$ 33,69			4,00	R$ 33,69	executar na totalidade	4,00	
	86879	VÁLVULA EM PLÁSTICO 1" PARA PIA, TANQUE OU LAVATÓRIO, COM OU SEM LADRÃO - FORNECIMENTO E INSTALAÇÃO. AF_12/2013	UND	R$ 4,12	R$ 5,24	18,00	R$ 94,24			18,00	R$ 94,24	executar na totalidade	18,00	
	86877	VÁLVULA EM METAL CROMADO 1.1/2" X 1.1/2" PARA TANQUE OU LAVATÓRIO, COM OU SEM LADRÃO - FORNECIMENTO E INSTALAÇÃO. AF_12/2013	UND	R$ 19,09	R$ 24,28	16,00	R$ 388,46			16,00	R$ 388,46	executar na totalidade	16,00	
	89728	CURVA CURTA 90 GRAUS, PVC, SERIE NORMAL, ESGOTO PREDIAL, DN 40 MM, JUNTA SOLDÁVEL, FORNECIDO E INSTALADO EM RAMAL DE DESCARGA OU RAMAL DE ESGOTO SANITÁRIO. AF_12/2014	UND	R$ 5,87	R$ 7,46	22,00	R$ 164,19			22,00	R$ 164,19	executar na totalidade	22,00	
	89735	CURVA LONGA 90 GRAUS, PVC, SERIE NORMAL, ESGOTO PREDIAL, DN 50 MM, JUNTA ELÁSTICA, FORNECIDO E INSTALADO EM RAMAL DE DESCARGA OU RAMAL DE ESGOTO SANITÁRIO. AF_12/2014	UND	R$ 10,33	R$ 13,13	11,00	R$ 144,45			11,00	R$ 144,45	executar na totalidade	11,00	
	89743	CURVA LONGA 90 GRAUS, PVC, SERIE NORMAL, ESGOTO PREDIAL, DN 75 MM, JUNTA ELÁSTICA, FORNECIDO E INSTALADO EM RAMAL DE DESCARGA OU RAMAL DE ESGOTO SANITÁRIO. AF_12/2014	UND	R$ 23,22	R$ 29,54	8,00	R$ 236,28			8,00	R$ 236,28	executar na totalidade	8,00	
	081702-AG	CURVA 45 GRAUS DIAMETRO 100 MM	UND	R$ 32,34	R$ 41,13	11,00	R$ 452,39			11,00	R$ 452,39	executar na totalidade	11,00	

AGENCIA GOIANA DE HABITAÇÃO S/A - AGEHAB

PLANILHA DE REPROGRAMAÇÃO - ADITIVO Nº 02 - ESCOLA - 12/03/2020 / INFORMAÇÕES QUANTITATIVOS REMANESCENTES A EXECUTAR

PAC 2 - PROGRAMA DE ACELERAÇÃO DO CRESCIMENTO DO GOVERNO FEDERAL - MDR TC Nº 0352781-82/2011

PROCEDIMENTO LICITATÓRIO - AGEHAB N.º 001/2019 LOTE 01 — ***PROCESSO N.º 2019.01031.001498-23***

PROPONENTE: RICCO CONSTRUTORA LTDA CNPJ: 12.350.844/0001-41 — ***ORÇAMENTISTA REPROGRAMAÇÃO: FERNANDA GABRIELLE TIBURCIO NUNES***

LOCAL: *RUA SÃO GREGÓRIO - CJ MADRE GERMANA - EXTENSÃO - GOIÂNIA/GO* — ***DATA BASE:*** *SINAPI 05/2019 e AGETOP 12/2018 - DESONERADOS*

ÁREA CONSTRUÍDA (M²): *2710,59* — ***BDI*** *27,18%*

ÁREA TERRENO (M²): *7579,04* — ***ADITIVO:*** *Nº 02*

ITEM	CODIGO	SERVIÇO	UND	CUSTO UNIT	PREÇO UNIT	PLANILHA LICITADA		ADITIVO / SUPRESSÃO Nº 02		PL REPROG AD Nº 02			
						QUANT	PREÇO TOTAL	QUANT	PREÇO TOTAL	QUANT	PREÇO TOTAL		
	89748	CURVA CURTA 90 GRAUS, PVC, SERIE NORMAL, ESGOTO PREDIAL, DN 100 MM, JUNTA ELÁSTICA, FORNECIDO E INSTALADO EM RAMAL DE DESCARGA OU RAMAL DE ESGOTO SANITÁRIO. AF_12/2014	UND	R$ 20,47	R$ 26,03	27,00	R$ 702,84			27,00	R$ 702,84	executar na totalidade	27,00
	081885-AG	TERMINAL DE VENTILACAO DIAMETRO 50 MM	UND	R$ 4,32	R$ 5,49	3,00	R$ 16,47			3,00	R$ 16,47	executar na totalidade	3,00
	89726	JOELHO 45 GRAUS, PVC, SERIE NORMAL, ESGOTO PREDIAL, DN 40 MM, JUNTA SOLDÁVEL, FORNECIDO E INSTALADO EM RAMAL DE DESCARGA OU RAMAL DE ESGOTO SANITÁRIO. AF_12/2014	UND	R$ 4,20	R$ 5,34	27,00	R$ 144,22			27,00	R$ 144,22	executar na totalidade	27,00
	89732	JOELHO 45 GRAUS, PVC, SERIE NORMAL, ESGOTO PREDIAL, DN 50 MM, JUNTA ELÁSTICA, FORNECIDO E INSTALADO EM RAMAL DE DESCARGA OU RAMAL DE ESGOTO SANITÁRIO. AF_12/2014	UND	R$ 6,42	R$ 8,16	3,00	R$ 24,48			3,00	R$ 24,48	executar na totalidade	3,00
	89739	JOELHO 45 GRAUS, PVC, SERIE NORMAL, ESGOTO PREDIAL, DN 75 MM, JUNTA ELÁSTICA, FORNECIDO E INSTALADO EM RAMAL DE DESCARGA OU RAMAL DE ESGOTO SANITÁRIO. AF_12/2014	UND	R$ 10,78	R$ 13,71	1,00	R$ 13,71			1,00	R$ 13,71	executar na totalidade	1,00
	89746	JOELHO 45 GRAUS, PVC, SERIE NORMAL, ESGOTO PREDIAL, DN 100 MM, JUNTA ELÁSTICA, FORNECIDO E INSTALADO EM RAMAL DE DESCARGA OU RAMAL DE ESGOTO SANITÁRIO. AF_12/2014	UND	R$ 13,45	R$ 17,10	1,00	R$ 17,10			1,00	R$ 17,10	executar na totalidade	1,00
	89744	JOELHO 90 GRAUS, PVC, SERIE NORMAL, ESGOTO PREDIAL, DN 100 MM, JUNTA ELÁSTICA, FORNECIDO E INSTALADO EM RAMAL DE DESCARGA OU RAMAL DE ESGOTO SANITÁRIO. AF_12/2014	UND	R$ 13,47	R$ 17,13	8,00	R$ 137,06			8,00	R$ 137,06	executar na totalidade	8,00
	89737	JOELHO 90 GRAUS, PVC, SERIE NORMAL, ESGOTO PREDIAL, DN 75 MM, JUNTA ELÁSTICA, FORNECIDO E INSTALADO EM RAMAL DE DESCARGA OU RAMAL DE ESGOTO SANITÁRIO. AF_12/2014	UND	R$ 10,33	R$ 13,14	9,00	R$ 118,28			9,00	R$ 118,28	executar na totalidade	9,00
	89724	JOELHO 90 GRAUS, PVC, SERIE NORMAL, ESGOTO PREDIAL, DN 40 MM, JUNTA SOLDÁVEL, FORNECIDO E INSTALADO EM RAMAL DE DESCARGA OU RAMAL DE ESGOTO SANITÁRIO. AF_12/2014	UND	R$ 5,54	R$ 7,04	30,00	R$ 211,22			30,00	R$ 211,22	executar na totalidade	30,00
	89731	JOELHO 90 GRAUS, PVC, SERIE NORMAL, ESGOTO PREDIAL, DN 50 MM, JUNTA ELÁSTICA, FORNECIDO E INSTALADO EM RAMAL DE DESCARGA OU RAMAL DE ESGOTO SANITÁRIO. AF_12/2014	UND	R$ 6,10	R$ 7,76	16,00	R$ 124,14			16,00	R$ 124,14	executar na totalidade	16,00
	081927-AG	JOELHO 90 GRAUS C/ANEL 40 mm	UND	R$ 7,09	R$ 9,01	44,00	R$ 396,65			44,00	R$ 396,65	executar na totalidade	44,00
	081961-AG	JUNCAO 45 GRAUS DIAMETRO 40 MM	UND	R$ 8,32	R$ 10,58	7,00	R$ 74,04			7,00	R$ 74,04	executar na totalidade	7,00
	081973 -AG	JUNCAO SIMPLES DIAM. 100 X 50 MM	UND	R$ 19,60	R$ 24,93	4,00	R$ 99,73			4,00	R$ 99,73	executar na totalidade	4,00
	89783	JUNÇÃO SIMPLES, PVC, SERIE NORMAL, ESGOTO PREDIAL, DN 40 MM, JUNTA SOLDÁVEL, FORNECIDO E INSTALADO EM RAMAL DE DESCARGA OU RAMAL DE ESGOTO SANITÁRIO. AF_12/2014	UND	R$ 6,83	R$ 8,69	9,00	R$ 78,19			9,00	R$ 78,19	executar na totalidade	9,00
	89827	JUNÇÃO SIMPLES, PVC, SERIE NORMAL, ESGOTO PREDIAL, DN 50 X 50 MM, JUNTA ELÁSTICA, FORNECIDO E INSTALADO EM PRUMADA DE ESGOTO SANITÁRIO OU VENTILAÇÃO. AF_12/2014	UND	R$ 8,88	R$ 11,29	2,00	R$ 22,59			2,00	R$ 22,59	executar na totalidade	2,00
	89830	JUNÇÃO SIMPLES, PVC, SERIE NORMAL, ESGOTO PREDIAL, DN 75 X 75 MM, JUNTA ELÁSTICA, FORNECIDO E INSTALADO EM PRUMADA DE ESGOTO SANITÁRIO OU VENTILAÇÃO. AF_12/2014	UND	R$ 15,35	R$ 19,52	4,00	R$ 78,07			4,00	R$ 78,07	executar na totalidade	4,00
	89834	JUNÇÃO SIMPLES, PVC, SERIE NORMAL, ESGOTO PREDIAL, DN 100 X 100 MM, JUNTA ELÁSTICA, FORNECIDO E INSTALADO EM PRUMADA DE ESGOTO SANITÁRIO OU VENTILAÇÃO. AF_12/2014	UND	R$ 20,55	R$ 26,14	14,00	R$ 365,91			14,00	R$ 365,91	executar na totalidade	14,00
	081971-AG	JUNCAO SIMPLES DIAM. 75 X 50 MM	UND	R$ 12,98	R$ 16,51	6,00	R$ 99,06			6,00	R$ 99,06	executar na totalidade	6,00
	081974-AG	JUNCAO SIMPLES DIAMETRO 100 X 75 MM	UND	R$ 24,43	R$ 31,07	1,00	R$ 31,07			1,00	R$ 31,07	executar na totalidade	1,00
	082101-AG	REDUCAO EXCENTRICA 75 X 50 MM	UND	R$ 11,01	R$ 14,01	7,00	R$ 98,05			7,00	R$ 98,05	executar na totalidade	7,00
	89752	LUVA SIMPLES, PVC, SERIE NORMAL, ESGOTO PREDIAL, DN 40 MM, JUNTA SOLDÁVEL, FORNECIDO E INSTALADO EM RAMAL DE DESCARGA OU RAMAL DE ESGOTO SANITÁRIO. AF_12/2014	UND	R$ 3,53	R$ 4,49	7,00	R$ 31,40			7,00	R$ 31,40	executar na totalidade	7,00
	89753	LUVA SIMPLES, PVC, SERIE NORMAL, ESGOTO PREDIAL, DN 50 MM, JUNTA ELÁSTICA, FORNECIDO E INSTALADO EM RAMAL DE DESCARGA OU RAMAL DE ESGOTO SANITÁRIO. AF_12/2014	UND	R$ 4,96	R$ 6,31	14,00	R$ 88,37			14,00	R$ 88,37	executar na totalidade	14,00
	89774	LUVA SIMPLES, PVC, SERIE NORMAL, ESGOTO PREDIAL, DN 75 MM, JUNTA ELÁSTICA, FORNECIDO E INSTALADO EM RAMAL DE DESCARGA OU RAMAL DE ESGOTO SANITÁRIO. AF_12/2014	UND	R$ 8,20	R$ 10,43	4,00	R$ 41,72			4,00	R$ 41,72	executar na totalidade	4,00
	89778	LUVA SIMPLES, PVC, SERIE NORMAL, ESGOTO PREDIAL, DN 100 MM, JUNTA ELÁSTICA, FORNECIDO E INSTALADO EM RAMAL DE DESCARGA OU RAMAL DE ESGOTO SANITÁRIO. AF_12/2014	UND	R$ 10,36	R$ 13,17	66,00	R$ 869,47			66,00	R$ 869,47	executar na totalidade	66,00
	89711	TUBO PVC, SERIE NORMAL, ESGOTO PREDIAL, DN 40 MM, FORNECIDO E INSTALADO EM RAMAL DE DESCARGA OU RAMAL DE ESGOTO SANITÁRIO. AF_12/2014	M	R$ 10,85	R$ 13,80	91,39	R$ 1.260,87			91,39	R$ 1.260,87	executar na totalidade	91,39
	89712	TUBO PVC, SERIE NORMAL, ESGOTO PREDIAL, DN 50 MM, FORNECIDO E INSTALADO EM RAMAL DE DESCARGA OU RAMAL DE ESGOTO SANITÁRIO. AF_12/2014	M	R$ 16,07	R$ 20,44	100,76	R$ 2.059,16			100,76	R$ 2.059,16	executar na totalidade	100,76
	89713	TUBO PVC, SERIE NORMAL, ESGOTO PREDIAL, DN 75 MM, FORNECIDO E INSTALADO EM RAMAL DE DESCARGA OU RAMAL DE ESGOTO SANITÁRIO. AF_12/2014	M	R$ 24,50	R$ 31,16	147,60	R$ 4.599,38			147,60	R$ 4.599,38	executar na totalidade	147,60
	89714	TUBO PVC, SERIE NORMAL, ESGOTO PREDIAL, DN 100 MM, FORNECIDO E INSTALADO EM RAMAL DE DESCARGA OU RAMAL DE ESGOTO SANITÁRIO. AF_12/2014	M	R$ 31,54	R$ 40,11	172,32	R$ 6.912,20			172,32	R$ 6.912,20	executar na totalidade	172,32
	89829	TE, PVC, SERIE NORMAL, ESGOTO PREDIAL, DN 75 X 75 MM, JUNTA ELÁSTICA, FORNECIDO E INSTALADO EM PRUMADA DE ESGOTO SANITÁRIO OU VENTILAÇÃO. AF_12/2014	UND	R$ 14,11	R$ 17,95	23,00	R$ 412,74			23,00	R$ 412,74	executar na totalidade	23,00
	89825	TE, PVC, SERIE NORMAL, ESGOTO PREDIAL, DN 50 X 50 MM, JUNTA ELÁSTICA, FORNECIDO E INSTALADO EM PRUMADA DE ESGOTO SANITÁRIO OU VENTILAÇÃO. AF_12/2014	UND	R$ 7,98	R$ 10,15	38,00	R$ 385,88			38,00	R$ 385,88	executar na totalidade	38,00

AGENCIA GOIANA DE HABITAÇÃO S/A - AGEHAB

PLANILHA DE REPROGRAMAÇÃO - ADITIVO Nº 02 - ESCOLA - 12/03/2020 / INFORMAÇÕES QUANTITATIVOS REMANESCENTES A EXECUTAR

PAC 2 - PROGRAMA DE ACELERAÇÃO DO CRESCIMENTO DO GOVERNO FEDERAL - MDR TC Nº 0352781-82/2011

PROCEDIMENTO LICITATÓRIO - AGEHAB N.º 001/2019 LOTE 01 — ***PROCESSO N.º 2019.01031.001498-23***

PROPONENTE: RICCO CONSTRUTORA LTDA CNPJ: 12.350.844/0001-41 — ***ORÇAMENTISTA REPROGRAMAÇÃO: FERNANDA GABRIELLE TIBURCIO NUNES***

LOCAL: *RUA SÃO GREGÓRIO - CJ MADRE GERMANA - EXTENSÃO - GOIÂNIA/GO* — ***DATA BASE:*** *SINAPI 05/2019 e AGETOP 12/2018 - DESONERADOS*

ÁREA CONSTRUÍDA (M²): *2710,59* — ***BDI*** *27,18%*

ÁREA TERRENO (M²): *7579,04* — ***ADITIVO:*** *Nº 02*

ITEM	CODIGO	SERVIÇO	UND	CUSTO UNIT	PREÇO UNIT	PLANILHA LICITADA		ADITIVO / SUPRESSÃO Nº 02		PL REPROG AD Nº 02			
						QUANT	PREÇO TOTAL	QUANT	PREÇO TOTAL	QUANT	PREÇO TOTAL		
	89796	TE, PVC, SERIE NORMAL, ESGOTO PREDIAL, DN 100 X 100 MM, JUNTA ELÁSTICA, FORNECIDO E INSTALADO EM RAMAL DE DESCARGA OU RAMAL DE ESGOTO SANITÁRIO. AF_12/2014	UND	R$ 22,14	R$ 28,15	5,00	R$ 140,76			5,00	R$ 140,76	executar na totalidade	5,00
	082231-AG	TE SANITARIO DIAMETRO 75 X 50 MM	UND	R$ 15,10	R$ 19,20	3,00	R$ 57,60			3,00	R$ 57,60	executar na totalidade	3,00
	082233-AG	TE SANITARIO DIAMETRO 100 X 50 MM	UND	R$ 17,98	R$ 22,86	24,00	R$ 548,74			24,00	R$ 548,74	executar na totalidade	24,00
	082234-AG	TE SANITARIO DIAMETRO 100 X 75 MM	UND	R$ 19,86	R$ 25,26	25,00	R$ 631,51			25,00	R$ 631,51	executar na totalidade	25,00
	89546	BUCHA DE REDUÇÃO LONGA, PVC, SERIE R, ÁGUA PLUVIAL, DN 50 X 40 MM, JUNTA ELÁSTICA, FORNECIDO E INSTALADO EM RAMAL DE ENCAMINHAMENTO. AF_12/2014	UND	R$ 5,88	R$ 7,48	2,00	R$ 14,97			2,00	R$ 14,97	executar na totalidade	2,00
	081642-AG	CAP DIAMETRO 75 MM ESGOTO PRIMARIO	UND	R$ 4,86	R$ 6,18	20,00	R$ 123,50			20,00	R$ 123,50	executar na totalidade	20,00
	081643-AG	CAP DIAMETRO 100 MM ESGOTO PRIMARIO	UND	R$ 7,55	R$ 9,61	5,00	R$ 48,03			5,00	R$ 48,03	executar na totalidade	5,00
	081885-AG	TERMINAL DE VENTILACAO DIAMETRO 50 MM	UND	R$ 4,32	R$ 5,49	4,00	R$ 21,96			4,00	R$ 21,96	executar na totalidade	4,00
13.2		**UNIDADE DE TRATAMENTO**					**R$ 118.155,06**		**R$ -**		**R$ 118.155,06**		
	72295	CAP PVC ESGOTO 100MM (TAMPÃO) - FORNECIMENTO E INSTALAÇÃO	UND	R$ 8,89	R$ 11,31	6,00	R$ 67,83			6,00	R$ 67,83	executar na totalidade	6,00
	89605	LUVA DE REDUÇÃO, PVC, SOLDÁVEL, DN 60MM X 50MM, INSTALADO EM PRUMADA DE ÁGUA - FORNECIMENTO E INSTALAÇÃO. AF_12/2014	UND	R$ 10,86	R$ 13,82	6,00	R$ 82,91			6,00	R$ 82,91	executar na totalidade	6,00
	73816/001	EXECUCAO DE DRENO COM TUBOS DE PVC CORRUGADO FLEXIVEL PERFURADO - DN 100	M	R$ 21,64	R$ 27,52	793,88	R$ 21.847,05			793,88	R$ 21.847,05	executar na totalidade	793,88
	73881/001	EXECUCAO DE DRENO COM MANTA GEOTEXTIL 200 G/M2	M2	R$ 4,16	R$ 5,29	340,00	R$ 1.798,10			340,00	R$ 1.798,10	executar na totalidade	340,00
	73902/001	CAMADA DRENANTE COM BRITA NUM 3	M3	R$ 80,97	R$ 102,98	204,82	R$ 21.093,38			204,82	R$ 21.093,38	executar na totalidade	204,82
	081874-AG	SUMIDOURO COM DIÂMETRO=1,60M E PROFUNDIDADE=4,50 M	UND	R$ 1.505,49	R$ 1.914,68	6,00	R$ 11.488,05			6,00	R$ 11.488,05	executar na totalidade	6,00
	COTA-016	FILTRO ANAEROBIO 5000L	UND	R$ 3.839,66	R$ 4.883,28	3,00	R$ 14.649,83			3,00	R$ 14.649,83	executar na totalidade	3,00
	COTA-023	BIODIGESTOR 3000L	UND	R$ 6.430,64	R$ 8.178,49	1,00	R$ 8.178,49			1,00	R$ 8.178,49	executar na totalidade	1,00
	COTA-024	FOSSA SEPTICA 10000L	UND	R$ 7.811,86	R$ 9.935,12	1,00	R$ 9.935,12			1,00	R$ 9.935,12	executar na totalidade	1,00
	COTA-017	FOSSA SEPTICA 15000L (3 X 5000L)	UND	R$ 4.029,59	R$ 5.124,83	3,00	R$ 15.374,50			3,00	R$ 15.374,50	executar na totalidade	3,00
	94965	CONCRETO FCK = 25MPA, TRAÇO 1:2,3:2,7 (CIMENTO/ AREIA MÉDIA/ BRITA 1) - PREPARO MECÂNICO COM BETONEIRA 400 L. AF_07/2016	M3	R$ 254,75	R$ 323,99	2,93	R$ 947,79			2,93	R$ 947,79	executar na totalidade	2,93
	92792	CORTE E DOBRA DE AÇO CA-50, DIÂMETRO DE 6,3 MM, UTILIZADO EM ESTRUTURAS DIVERSAS, EXCETO LAJES. AF_12/2015	KG	R$ 5,32	R$ 6,77	89,55	R$ 605,93			89,55	R$ 605,93	executar na totalidade	89,55
	74154/001	ESCAVACAO, CARGA E TRANSPORTE DE MATERIAL DE 1A CATEGORIA COM TRATOR SOBRE ESTEIRAS 347 HP E CACAMBA 6M3, DMT 50 A 200M	M3	R$ 3,83	R$ 4,88	126,63	R$ 617,54			126,63	R$ 617,54	executar na totalidade	126,63
	96995	REATERRO MANUAL APILOADO COM SOQUETE. AF_10/2017	M3	R$ 25,90	R$ 32,93	81,23	R$ 2.675,14			81,23	R$ 2.675,14	executar na totalidade	81,23
	72961	REGULARIZACAO E COMPACTACAO DE SUBLEITO ATE 20 CM DE ESPESSURA (FUNDO RADIER)	M2	R$ 1,07	R$ 1,36	26,54	R$ 36,13			26,54	R$ 36,13	executar na totalidade	26,54
	90092	ESCAVAÇÃO MECANIZADA DE VALA COM PROF. MAIOR QUE 1,5 M E ATÉ 3,0 M(MÉDIA ENTRE MONTANTE E JUSANTE/UMA COMPOSIÇÃO POR TRECHO), COM ESCAVADEIRA HIDRÁULICA (0,8 M3/111 HP), LARG. MENOR QUE 1,5 M, EM SOLO DE 1A CATEGORIA, LOCAIS COM BAIXO NÍVEL DE INTERFERÊNCIA. AF_01/2015	M3	R$ 3,94	R$ 5,01	1.746,54	R$ 8.757,26			1.746,54	R$ 8.757,26	executar na totalidade	1.746,54
13.3		**ÁGUA PLUVIAL**					**R$ 62.345,00**		**R$ -**		**R$ 62.345,00**		
	74166/001	CAIXA DE INSPEÇÃO EM CONCRETO PRÉ-MOLDADO DN 60CM COM TAMPA H= 60CM - FORNECIMENTO E INSTALACAO	UND	R$ 153,27	R$ 194,93	20,00	R$ 3.898,52			20,00	R$ 3.898,52	executar na totalidade	20,00
	99264	CAIXA ENTERRADA HIDRÁULICA RETANGULAR, EM ALVENARIA COM BLOCOS DE CONCRETO, DIMENSÕES INTERNAS: 1X1X0,6 M PARA REDE DE DRENAGEM. AF_05/2018	UND	R$ 406,95	R$ 517,56	1,00	R$ 517,56			1,00	R$ 517,56	executar na totalidade	1,00
	081824-AG	CAIXA DE AREIA 40X40CM FUNDO DE BRITA COM GRELHA METÁLICA FERRO CHATO PADRÃO AGETOP (TORNEIRAS)	UND	R$ 210,75	R$ 268,04	3,00	R$ 804,11			3,00	R$ 804,11	executar na totalidade	3,00
	89714	TUBO PVC, SERIE NORMAL, ESGOTO PREDIAL, DN 100 MM, FORNECIDO E INSTALADO EM RAMAL DE DESCARGA OU RAMAL DE ESGOTO SANITÁRIO. AF_12/2014	M	R$ 31,54	R$ 40,11	758,11	R$ 30.409,74			758,11	R$ 30.409,74	executar na totalidade	758,11
	081835-AG	CAIXA DE AREIA - TAMPA EM GRELHA DE CONCRETO ARMADO 25MPA E=5CM	M2	R$ 35,69	R$ 45,39	79,87	R$ 3.625,43			79,87	R$ 3.625,43	executar na totalidade	79,87
	081831-AG	CAIXA DE INSPEÇÃO - ALVENARIA DE 1/2 VEZ COM REVESTIMENTO INTERNO EM REBOCO PAULISTA A-14 (COM ADIÇÃO DE IMPERMEABILIZANTE)	M2	R$ 75,21	R$ 95,65	64,90	R$ 6.207,13			64,90	R$ 6.207,13	executar na totalidade	64,90
	081830-AG	CAIXA DE INSPEÇÃO - LASTRO DE CONCRETO (COM ADIÇÃO DE IMPERMEABILIZANTE) 20 MPA E=5CM PARA O FUNDO	M3	R$ 408,60	R$ 519,66	5,32	R$ 2.767,08			5,32	R$ 2.767,08	executar na totalidade	5,32
	081833-AG	CAIXA DE INSPEÇÃO - ESCAVAÇÃO MANUAL / REATERRO/ APILOAMENTO DO FUNDO	M3	R$ 23,07	R$ 29,33	41,53	R$ 1.218,38			41,53	R$ 1.218,38	executar na totalidade	41,53
13.3.1		**POÇO DE INFILTRAÇÃO D=1,10mx2,65m**					**R$ 12.897,05**		**R$ -**		**R$ 12.897,05**		
	96522	ESCAVAÇÃO MANUAL PARA BLOCO DE COROAMENTO OU SAPATA, SEM PREVISÃO DE FÔRMA. AF_06/2017	M3	R$ 79,81	R$ 101,51	46,83	R$ 4.753,46			46,83	R$ 4.753,46	executar na totalidade	46,83
	93382	REATERRO MANUAL DE VALAS COM COMPACTAÇÃO MECANIZADA. AF_04/2016	M3	R$ 19,47	R$ 24,76	16,86	R$ 417,49			16,86	R$ 417,49	executar na totalidade	16,86
	73902/001	CAMADA DRENANTE COM BRITA NUM 3	M3	R$ 80,97	R$ 102,98	4,32	R$ 444,86			4,32	R$ 444,86	executar na totalidade	4,32
	73881/001	EXECUCAO DE DRENO COM MANTA GEOTEXTIL 200 G/M2	M2	R$ 4,16	R$ 5,29	98,02	R$ 518,37			98,02	R$ 518,37	executar na totalidade	98,02
	12551-IN	ANEL OU ADUELA CONCRETO ARMADO D = 1,20M, H = 0,50M	UND	R$ 101,45	R$ 129,03	40,00	R$ 5.161,01			40,00	R$ 5.161,01	executar na totalidade	40,00
	92848	ASSENTAMENTO DE TUBO DE CONCRETO PARA REDES COLETORAS DE ESGOTO SANITÁRIO, DIÂMETRO DE 1000 MM, JUNTA ELÁSTICA, INSTALADO EM LOCAL COM BAIXO NÍVEL DE INTERFERÊNCIAS (NÃO INCLUI ORNECIMENTO). AF_12/2015	M	R$ 16,14	R$ 20,52	20,00	R$ 410,41			20,00	R$ 410,41	executar na totalidade	20,00

AGENCIA GOIANA DE HABITAÇÃO S/A - AGEHAB

PLANILHA DE REPROGRAMAÇÃO - ADITIVO Nº 02 - ESCOLA - 12/03/2020 / INFORMAÇÕES QUANTITATIVOS REMANESCENTES A EXECUTAR

PAC 2 - PROGRAMA DE ACELERAÇÃO DO CRESCIMENTO DO GOVERNO FEDERAL - MDR TC Nº 0352781-82/2011

PROCEDIMENTO LICITATÓRIO - AGEHAB N.º 001/2019 LOTE 01 — *PROCESSO N.º 2019.01031.001498-23*

PROPONENTE: RICCO CONSTRUTORA LTDA CNPJ: 12.350.844/0001-41 — *ORÇAMENTISTA REPROGRAMAÇÃO: FERNANDA GABRIELLE TIBURCIO NUNES*

LOCAL: RUA SÃO GREGÓRIO - CJ MADRE GERMANA - EXTENSÃO - GOIÂNIA/GO — *DATA BASE: SINAPI 05/2019 e AGETOP 12/2018 - DESONERADOS*

ÁREA CONSTRUÍDA (M²): 2710,59 — *BDI 27,18%*

ÁREA TERRENO (M²): 7579,04 — *ADITIVO: Nº 02*

ITEM	CODIGO	SERVIÇO	UND	CUSTO UNIT	PREÇO UNIT	PLANILHA LICITADA		ADITIVO / SUPRESSÃO Nº 02		PL REPROG AD Nº 02			
						QUANT	PREÇO TOTAL	QUANT	PREÇO TOTAL	QUANT	PREÇO TOTAL		
	73799/001	GRELHA EM FERRO FUNDIDO SIMPLES COM REQUADRO, CARGA MÁXIMA 12,5 T, 300 X 1000 MM, E = 15 MM, FORNECIDA E ASSENTADA COM ARGAMASSA 1:4 CIMENTO:AREIA.	M2	R$ 231,64	R$ 294,60	2,50	R$ 736,49			2,50	R$ 736,49	executar na totalidade	2,50
	6171	TAMPA DE CONCRETO ARMADO 60X60X5CM PARA CAIXA	UND	R$ 17,89	R$ 22,75	20,00	R$ 454,96			20,00	R$ 454,96	executar na totalidade	20,00
13.4		**AGUA FRIA**					**R$ 28.981,81**		**R$ -**		**R$ 28.981,81**		
	95635	KIT CAVALETE PARA MEDIÇÃO DE ÁGUA - ENTRADA PRINCIPAL, EM PVC SOLDÁVEL DN 25 (¾) FORNECIMENTO E INSTALAÇÃO (EXCLUSIVE HIDRÔMETRO). AF_11/2016	UND	R$ 95,42	R$ 121,35	1,00	R$ 121,35			1,00	R$ 121,35	executar na totalidade	1,00
	95675	HIDRÔMETRO DN 25 (¾), 5,0 M³/H FORNECIMENTO E INSTALAÇÃO. AF_11/2016	UND	R$ 123,69	R$ 157,30	1,00	R$ 157,30			1,00	R$ 157,30	executar na totalidade	1,00
	080976-AG	REGISTRO DE ESFERA DIAMETRO 3/4"	UND	R$ 30,52	R$ 38,81	2,00	R$ 77,63			2,00	R$ 77,63	executar na totalidade	2,00
	94495	REGISTRO DE GAVETA BRUTO, LATÃO, ROSCÁVEL, 1, INSTALADO EM RESERVAÇÃO DE ÁGUA DE EDIFICAÇÃO QUE POSSUA RESERVATÓRIO DE FIBRA/FIBROCIMENTO FORNECIMENTO E INSTALAÇÃO. AF_06/2016	UND	R$ 48,37	R$ 61,52	1,00	R$ 61,52			1,00	R$ 61,52	executar na totalidade	1,00
	94498	REGISTRO DE GAVETA BRUTO, LATÃO, ROSCÁVEL, 2, INSTALADO EM RESERVAÇÃO DE ÁGUA DE EDIFICAÇÃO QUE POSSUA RESERVATÓRIO DE FIBRA/FIBROCIMENTO FORNECIMENTO E INSTALAÇÃO. AF_06/2016	UND	R$ 88,75	R$ 112,87	5,00	R$ 564,37			5,00	R$ 564,37	executar na totalidade	5,00
	94499	REGISTRO DE GAVETA BRUTO, LATÃO, ROSCÁVEL, 2 1/2, INSTALADO EM RESERVAÇÃO DE ÁGUA DE EDIFICAÇÃO QUE POSSUA RESERVATÓRIO DE FIBRA/FIBROCIMENTO FORNECIMENTO E INSTALAÇÃO. AF_06/2016	UND	R$ 160,49	R$ 204,11	2,00	R$ 408,22			2,00	R$ 408,22	executar na totalidade	2,00
	89987	REGISTRO DE GAVETA BRUTO, LATÃO, ROSCÁVEL, 3/4", COM ACABAMENTO E CANOPLA CROMADOS. FORNECIDO E INSTALADO EM RAMAL DE ÁGUA. AF_12/2014	UND	R$ 50,30	R$ 63,97	1,00	R$ 63,97			1,00	R$ 63,97	executar na totalidade	1,00
	94792	REGISTRO DE GAVETA BRUTO, LATÃO, ROSCÁVEL, 1, COM ACABAMENTO E CANOPLA CROMADOS, INSTALADO EM RESERVAÇÃO DE ÁGUA DE EDIFICAÇÃO QUE POSSUA RESERVATÓRIO DE FIBRA/FIBROCIMENTO FORNECIMENTO E INSTALAÇÃO. AF_06/2016	UND	R$ 73,23	R$ 93,14	3,00	R$ 279,41			3,00	R$ 279,41	executar na totalidade	3,00
	94794	REGISTRO DE GAVETA BRUTO, LATÃO, ROSCÁVEL, 1 1/2, COM ACABAMENTO E CANOPLA CROMADOS, INSTALADO EM RESERVAÇÃO DE ÁGUA DE EDIFICAÇÃO QUE POSSUA RESERVATÓRIO DE FIBRA/FIBROCIMENTO FORNECIMENTO E INSTALAÇÃO. AF_06/2016	UND	R$ 97,67	R$ 124,21	2,00	R$ 248,42			2,00	R$ 248,42	executar na totalidade	2,00
	89985	REGISTRO DE PRESSÃO BRUTO, LATÃO, ROSCÁVEL, 3/4", COM ACABAMENTO E CANOPLA CROMADOS. FORNECIDO E INSTALADO EM RAMAL DE ÁGUA. AF_12/2014	UND	R$ 47,85	R$ 60,85	6,00	R$ 365,13			6,00	R$ 365,13	executar na totalidade	6,00
	99635	VÁLVULA DE DESCARGA METÁLICA, BASE 1 1/2 ", ACABAMENTO METALICO CROMADO - FORNECIMENTO E INSTALAÇÃO. AF_01/2019	UND	R$ 140,09	R$ 178,16	25,00	R$ 4.454,08			25,00	R$ 4.454,08	executar na totalidade	25,00
	86886	ENGATE FLEXÍVEL EM INOX, 1/2 X 30CM - FORNECIMENTO E INSTALAÇÃO. AF_12/2013	UND	R$ 20,87	R$ 26,54	28,00	R$ 743,05			28,00	R$ 743,05	executar na totalidade	28,00
	080512-AG	TUBO DE DESCIDA PARA CAIXA DE DESCARGA (LONGO 1.1/2")	UND	R$ 14,04	R$ 17,85	25,00	R$ 446,25			25,00	R$ 446,25	executar na totalidade	25,00
	080514-AG	TUBO DE LIGACAO PVC CROMADO 1.1/2" / ESPUDE - (ENTRADA)	UND	R$ 19,33	R$ 24,58	25,00	R$ 614,62			25,00	R$ 614,62	executar na totalidade	25,00
	080620-AG	VÁLVULA PVC DE 1" P/MICTÓRIO TIPO COCHO	UND	R$ 8,96	R$ 11,39	2,00	R$ 22,78			2,00	R$ 22,78	executar na totalidade	2,00
	080621-AG	VALVULA DESCARGA P/MICTORIO DIAM. 3/4" - 1/2"	UND	R$ 130,53	R$ 166,00	4,00	R$ 664,01			4,00	R$ 664,01	executar na totalidade	4,00
	081251-AG	CAP SOLD. DIAMETRO 25 mm	UND	R$ 1,69	R$ 2,15	2,00	R$ 4,31			2,00	R$ 4,31	executar na totalidade	2,00
	89364	CURVA 90 GRAUS, PVC, SOLDÁVEL, DN 25MM, INSTALADO EM RAMAL OU SUB-RAMAL DE ÁGUA - FORNECIMENTO E INSTALAÇÃO. AF_12/2014	UND	R$ 6,32	R$ 8,03	8,00	R$ 64,26			8,00	R$ 64,26	executar na totalidade	8,00
	89503	CURVA 90 GRAUS, PVC, SOLDÁVEL, DN 50MM, INSTALADO EM PRUMADA DE ÁGUA - FORNECIMENTO E INSTALAÇÃO. AF_12/2014	UND	R$ 12,89	R$ 16,39	1,00	R$ 16,39			1,00	R$ 16,39	executar na totalidade	1,00
	89507	CURVA 90 GRAUS, PVC, SOLDÁVEL, DN 60MM, INSTALADO EM PRUMADA DE ÁGUA - UN CR 30,04 FORNECIMENTO E INSTALAÇÃO. AF_12/2014	UND	R$ 26,34	R$ 33,49	1,00	R$ 33,49			1,00	R$ 33,49	executar na totalidade	1,00
	89517	CURVA 90 GRAUS, PVC, SOLDÁVEL, DN 75MM, INSTALADO EM PRUMADA DE ÁGUA - FORNECIMENTO E INSTALAÇÃO. AF_12/2014	UND	R$ 37,42	R$ 47,59	1,00	R$ 47,59			1,00	R$ 47,59	executar na totalidade	1,00
	89383	ADAPTADOR CURTO COM BOLSA E ROSCA PARA REGISTRO, PVC, SOLDÁVEL, DN 25MM X 3/4, INSTALADO EM RAMAL OU SUB-RAMAL DE ÁGUA - FORNECIMENTO E INSTALAÇÃO. AF_12/2014	UND	R$ 3,78	R$ 4,81	9,00	R$ 43,32			9,00	R$ 43,32	executar na totalidade	9,00
	89391	ADAPTADOR CURTO COM BOLSA E ROSCA PARA REGISTRO, PVC, SOLDÁVEL, DN 32MM X 1, INSTALADO EM RAMAL OU SUB-RAMAL DE ÁGUA - FORNECIMENTO E INSTALAÇÃO. AF_12/2014	UND	R$ 5,03	R$ 6,40	8,00	R$ 51,18			8,00	R$ 51,18	executar na totalidade	8,00
	89596	ADAPTADOR CURTO COM BOLSA E ROSCA PARA REGISTRO, PVC, SOLDÁVEL, DN 50MM X 1.1/2, INSTALADO EM PRUMADA DE ÁGUA - FORNECIMENTO E INSTALAÇÃO.AF_12/2014	UND	R$ 6,01	R$ 7,64	29,00	R$ 221,63			29,00	R$ 221,63	executar na totalidade	29,00
	89610	ADAPTADOR CURTO COM BOLSA E ROSCA PARA REGISTRO, PVC, SOLDÁVEL, DN 60MM X 2, INSTALADO EM PRUMADA DE ÁGUA - FORNECIMENTO E INSTALAÇÃO. AF_12/2014	UND	R$ 11,13	R$ 14,16	10,00	R$ 141,56			10,00	R$ 141,56	executar na totalidade	10,00
	89613	ADAPTADOR CURTO COM BOLSA E ROSCA PARA REGISTRO, PVC, SOLDÁVEL, DN 75M M X 2.1/2, INSTALADO EM PRUMADA DE ÁGUA - FORNECIMENTO E INSTALAÇÃO.AF_12/2014	UND	R$ 16,22	R$ 20,63	4,00	R$ 82,51			4,00	R$ 82,51	executar na totalidade	4,00
	95141	ADAPTADOR COM FLANGES LIVRES, PVC, SOLDÁVEL LONGO, DN 25 MM X 3/4 , INSTALADO EM RESERVAÇÃO DE ÁGUA DE EDIFICAÇÃO QUE POSSUA RESERVATÓRIO DE FIBRA/FIBROCIMENTO FORNECIMENTO E INSTALAÇÃO. AF_06/2016	UND	R$ 16,93	R$ 21,53	3,00	R$ 64,60			3,00	R$ 64,60	executar na totalidade	3,00
	94785	ADAPTADOR COM FLANGES LIVRES, PVC, SOLDÁVEL LONGO, DN 32 MM X 1 , INSTALADO EM RESERVAÇÃO DE ÁGUA DE EDIFICAÇÃO QUE POSSUA RESERVATÓRIO DE FIBRA/FIBROCIMENTO FORNECIMENTO E INSTALAÇÃO. AF_06/2016	UND	R$ 18,07	R$ 22,98	2,00	R$ 45,96			2,00	R$ 45,96	executar na totalidade	2,00

AGENCIA GOIANA DE HABITAÇÃO S/A - AGEHAB

PLANILHA DE REPROGRAMAÇÃO - ADITIVO Nº 02 - ESCOLA - 12/03/2020 / INFORMAÇÕES QUANTITATIVOS REMANESCENTES A EXECUTAR

PAC 2 - PROGRAMA DE ACELERAÇÃO DO CRESCIMENTO DO GOVERNO FEDERAL - MDR TC Nº 0352781-82/2011

PROCEDIMENTO LICITATÓRIO - AGEHAB N.º 001/2019 LOTE 01 — ***PROCESSO N.º 2019.01031.001498-23***

PROPONENTE: RICCO CONSTRUTORA LTDA CNPJ: 12.350.844/0001-41 — ***ORÇAMENTISTA REPROGRAMAÇÃO: FERNANDA GABRIELLE TIBURCIO NUNES***

LOCAL: *RUA SÃO GREGÓRIO - CJ MADRE GERMANA - EXTENSÃO - GOIÂNIA/GO* — ***DATA BASE:*** *SINAPI 05/2019 e AGETOP 12/2018 - DESONERADOS*

ÁREA CONSTRUÍDA (M²): *2710,59* — ***BDI*** *27,18%*

ÁREA TERRENO (M²): *7579,04* — ***ADITIVO:*** *Nº 02*

ITEM	CODIGO	SERVIÇO	UND	CUSTO UNIT	PREÇO UNIT	PLANILHA LICITADA		ADITIVO / SUPRESSÃO Nº 02		PL REPROG AD Nº 02			
						QUANT	PREÇO TOTAL	QUANT	PREÇO TOTAL	QUANT	PREÇO TOTAL		
	94789	ADAPTADOR COM FLANGES LIVRES, PVC, SOLDÁVEL LONGO, DN 75 MM X 2 1/2 , INSTALADO EM RESERVAÇÃO DE ÁGUA DE EDIFICAÇÃO QUE POSSUA RESERVATÓRIO DE FIBRA/FIBROCIMENTO FORNECIMENTO E INSTALAÇÃO. AF 06/2016	UND	R$ 135,35	R$ 172,14	2,00	R$ 344,27			2,00	R$ 344,27	executar na totalidade	2,00
	081162-AG	BUCHA DE REDUCAO SOLD.CURTA 32 X 25 MM	UND	R$ 1,97	R$ 2,50	16,00	R$ 40,03			16,00	R$ 40,03	executar na totalidade	16,00
	081163-AG	BUCHA DE REDUCAO SOLD.CURTA 40 X 32 mm	UND	R$ 4,08	R$ 5,19	1,00	R$ 5,19			1,00	R$ 5,19	executar na totalidade	1,00
	081166-AG	BUCHA DE REDUCAO SOLDAVEL CURTA 75 X 60 mm	UND	R$ 15,63	R$ 19,88	4,00	R$ 79,51			4,00	R$ 79,51	executar na totalidade	4,00
	081180-AG	BUCHA DE REDUCAO SOLDAVEL LONGA 50 X 32 mm	UND	R$ 6,20	R$ 7,89	2,00	R$ 15,77			2,00	R$ 15,77	executar na totalidade	2,00
	081181-AG	BUCHA DE REDUCAO SOLDAVEL LONGA 60 X 25 mm	UND	R$ 7,74	R$ 9,84	2,00	R$ 19,68			2,00	R$ 19,68	executar na totalidade	2,00
	081182-AG	BUCHA DE REDUCAO SOLDAVEL LONGA 60 X 32 mm	UND	R$ 10,38	R$ 13,21	2,00	R$ 26,41			2,00	R$ 26,41	executar na totalidade	2,00
	081183-AG	BUCHA DE REDUCAO SOLDAVEL LONGA 60 X 40 mm	UND	R$ 10,81	R$ 13,75	1,00	R$ 13,75			1,00	R$ 13,75	executar na totalidade	1,00
	081184-AG	BUCHA DE REDUCAO SOLDAVEL LONGA 60 X 50 mm	UND	R$ 11,30	R$ 14,38	14,00	R$ 201,28			14,00	R$ 201,28	executar na totalidade	14,00
	081179-AG	BUCHA DE REDUCAO SOLDAVEL LONGA 50 X 25 mm	UND	R$ 5,32	R$ 6,77	2,00	R$ 13,53			2,00	R$ 13,53	executar na totalidade	2,00
	081185-AG	BUCHA DE REDUÇÃO SOLDÁVEL LONGA 75 X 50 MM	UND	R$ 17,22	R$ 21,90	2,00	R$ 43,81			2,00	R$ 43,81	executar na totalidade	2,00
	091035-AG	BUCHA RED.NPT DE 3/4" X 1/2" 300 LBS	UND	R$ 5,68	R$ 7,22	11,00	R$ 79,42			11,00	R$ 79,42	executar na totalidade	11,00
	89506	JOELHO 45 GRAUS, PVC, SOLDÁVEL, DN 60MM, INSTALADO EM PRUMADA DE ÁGUA - FORNECIMENTO E INSTALAÇÃO. AF 12/2014	UND	R$ 21,46	R$ 27,29	2,00	R$ 54,57			2,00	R$ 54,57	executar na totalidade	2,00
	89362	JOELHO 90 GRAUS, PVC, SOLDÁVEL, DN 25MM, INSTALADO EM RAMAL OU SUB-RAMAL DE ÁGUA - FORNECIMENTO E INSTALAÇÃO. AF_12/2014	UND	R$ 5,02	R$ 6,39	16,00	R$ 102,18			16,00	R$ 102,18	executar na totalidade	16,00
	89367	JOELHO 90 GRAUS, PVC, SOLDÁVEL, DN 32MM, INSTALADO EM RAMAL OU SUB-RAMAL DE ÁGUA - FORNECIMENTO E INSTALAÇÃO. AF_12/2014	UND	R$ 6,81	R$ 8,67	9,00	R$ 78,00			9,00	R$ 78,00	executar na totalidade	9,00
	89501	JOELHO 90 GRAUS, PVC, SOLDÁVEL, DN 50MM, INSTALADO EM PRUMADA DE ÁGUA - FORNECIMENTO E INSTALAÇÃO. AF 12/2014	UND	R$ 7,62	R$ 9,69	9,00	R$ 87,21			9,00	R$ 87,21	executar na totalidade	9,00
	89505	JOELHO 90 GRAUS, PVC, SOLDÁVEL, DN 60MM, INSTALADO EM PRUMADA DE ÁGUA - FORNECIMENTO E INSTALAÇÃO. AF 12/2014	UND	R$ 19,11	R$ 24,30	9,00	R$ 218,70			9,00	R$ 218,70	executar na totalidade	9,00
	89513	JOELHO 90 GRAUS, PVC, SOLDÁVEL, DN 75MM, INSTALADO EM PRUMADA DE ÁGUA - FORNECIMENTO E INSTALAÇÃO. AF 12/2014	UND	R$ 58,63	R$ 74,57	5,00	R$ 372,84			5,00	R$ 372,84	executar na totalidade	5,00
	081360-AG	JOELHO RED.90 GRAUS SOLD.C/BUCHA LATAO 25X1/2"	UND	R$ 5,35	R$ 6,81	34,00	R$ 231,49			34,00	R$ 231,49	executar na totalidade	34,00
	94672	JOELHO 90 GRAUS COM BUCHA DE LATÃO, PVC, SOLDÁVEL, DN 25 MM, X 3/4 INSTALADO EM RESERVAÇÃO DE ÁGUA DE EDIFICAÇÃO QUE POSSUA RESERVATÓRIO DE FIBRA/FIBROCIMENTO FORNECIMENTO E INSTALAÇÃO. AF 06/2016	UND	R$ 5,95	R$ 7,57	7,00	R$ 52,98			7,00	R$ 52,98	executar na totalidade	7,00
	89378	LUVA, PVC, SOLDÁVEL, DN 25MM, INSTALADO EM RAMAL OU SUB-RAMAL DE ÁGUA - FORNECIMENTO E INSTALAÇÃO. AF 12/2014	UND	R$ 3,74	R$ 4,75	15,00	R$ 71,25			15,00	R$ 71,25	executar na totalidade	15,00
	89386	LUVA PVC SOLDAVEL AGUA FRIA 32MM - FORNECIMENTO E INSTALACAO	UND	R$ 5,09	R$ 6,47	12,00	R$ 77,65			12,00	R$ 77,65	executar na totalidade	12,00
	89544	LUVA SIMPLES, PVC, SERIE R, ÁGUA PLUVIAL, DN 40 MM, JUNTA SOLDÁVEL, FORNECIDO E INSTALADO EM RAMAL DE ENCAMINHAMENTO. AF 12/2014	UND	R$ 4,70	R$ 5,97	1,00	R$ 5,97			1,00	R$ 5,97	executar na totalidade	1,00
	89575	LUVA, PVC, SOLDÁVEL, DN 50MM, INSTALADO EM PRUMADA DE ÁGUA - FORNECIMENTO E INSTALAÇÃO. AF 12/2014	UND	R$ 6,11	R$ 7,77	10,00	R$ 77,69			10,00	R$ 77,69	executar na totalidade	10,00
	89597	LUVA, PVC, SOLDÁVEL, DN 60MM, INSTALADO EM PRUMADA DE ÁGUA - FORNECIMENTO E INSTALAÇÃO. AF 12/2014	UND	R$ 11,12	R$ 14,14	5,00	R$ 70,72			5,00	R$ 70,72	executar na totalidade	5,00
	89611	LUVA, PVC, SOLDÁVEL, DN 75MM, INSTALADO EM PRUMADA DE ÁGUA - FORNECIMENTO E INSTALAÇÃO. AF 12/2014	UND	R$ 18,09	R$ 23,01	2,00	R$ 46,02			2,00	R$ 46,02	executar na totalidade	2,00
	89980	LUVA COM BUCHA DE LATÃO, PVC, SOLDÁVEL, DN 25MM X 3/4, INSTALADO EM PRUMADA DE ÁGUA - FORNECIMENTO E INSTALAÇÃO. AF 12/2014	UND	R$ 5,41	R$ 6,88	7,00	R$ 48,18			7,00	R$ 48,18	executar na totalidade	7,00
	89356	TUBO, PVC, SOLDÁVEL, DN 25MM, INSTALADO EM RAMAL OU SUB-RAMAL DE ÁGUA - FORNECIMENTO E INSTALAÇÃO. AF 12/2014	M	R$ 12,04	R$ 15,32	187,41	R$ 2.870,50			187,41	R$ 2.870,50	executar na totalidade	187,41
	89357	TUBO, PVC, SOLDÁVEL, DN 32MM, INSTALADO EM RAMAL OU SUB-RAMAL DE ÁGUA - FORNECIMENTO E INSTALAÇÃO. AF 12/2014	M	R$ 16,67	R$ 21,20	122,57	R$ 2.598,03			122,57	R$ 2.598,03	executar na totalidade	122,57
	89448	TUBO, PVC, SOLDÁVEL, DN 40MM, INSTALADO EM PRUMADA DE ÁGUA - FORNECIMENTO E INSTALAÇÃO. AF 12/2014	M	R$ 7,76	R$ 9,87	4,00	R$ 39,48			4,00	R$ 39,48	executar na totalidade	4,00
	89449	TUBO, PVC, SOLDÁVEL, DN 50MM, INSTALADO EM PRUMADA DE ÁGUA - FORNECIMENTO E INSTALAÇÃO. AF 12/2014	M	R$ 8,93	R$ 11,36	51,40	R$ 583,81			51,40	R$ 583,81	executar na totalidade	51,40
	89450	TUBO, PVC, SOLDÁVEL, DN 60MM, INSTALADO EM PRUMADA DE ÁGUA - FORNECIMENTO E INSTALAÇÃO. AF 12/2014	M	R$ 14,69	R$ 18,68	92,07	R$ 1.720,24			92,07	R$ 1.720,24	executar na totalidade	92,07
	89451	TUBO, PVC, SOLDÁVEL, DN 75MM, INSTALADO EM PRUMADA DE ÁGUA - FORNECIMENTO E INSTALAÇÃO. AF 12/2014	M	R$ 24,22	R$ 30,80	136,15	R$ 4.193,72			136,15	R$ 4.193,72	executar na totalidade	136,15
	89395	TE, PVC, SOLDÁVEL, DN 25MM, INSTALADO EM RAMAL OU SUB-RAMAL DE ÁGUA - FORNECIMENTO E INSTALAÇÃO. AF 12/2014	UND	R$ 6,99	R$ 8,89	13,00	R$ 115,55			13,00	R$ 115,55	executar na totalidade	13,00
	89398	TE, PVC, SOLDÁVEL, DN 32MM, INSTALADO EM RAMAL OU SUB-RAMAL DE ÁGUA - FORNECIMENTO E INSTALAÇÃO. AF 12/2014	UND	R$ 9,93	R$ 12,62	8,00	R$ 101,00			8,00	R$ 101,00	executar na totalidade	8,00
	89625	TE, PVC, SOLDÁVEL, DN 50MM, INSTALADO EM PRUMADA DE ÁGUA - FORNECIMENTO E INSTALAÇÃO. AF 12/2014	UND	R$ 11,85	R$ 15,07	12,00	R$ 180,89			12,00	R$ 180,89	executar na totalidade	12,00
	89628	TE, PVC, SOLDÁVEL, DN 60MM, INSTALADO EM PRUMADA DE ÁGUA - FORNECIMENTO E INSTALAÇÃO. AF 12/2014	UND	R$ 24,50	R$ 31,16	15,00	R$ 467,42			15,00	R$ 467,42	executar na totalidade	15,00
	89629	TE, PVC, SOLDÁVEL, DN 75MM, INSTALADO EM PRUMADA DE ÁGUA - FORNECIMENTO E INSTALAÇÃO. AF 12/2014	UND	R$ 44,62	R$ 56,75	4,00	R$ 226,99			4,00	R$ 226,99	executar na totalidade	4,00
	89627	TÊ DE REDUÇÃO, PVC, SOLDÁVEL, DN 50MM X 25MM, INSTALADO EM PRUMADA DE ÁGUA - FORNECIMENTO E INSTALAÇÃO. AF 12/2014	UND	R$ 11,21	R$ 14,26	4,00	R$ 57,04			4,00	R$ 57,04	executar na totalidade	4,00

AGENCIA GOIANA DE HABITAÇÃO S/A - AGEHAB

PLANILHA DE REPROGRAMAÇÃO - ADITIVO Nº 02 - ESCOLA - 12/03/2020 / INFORMAÇÕES QUANTITATIVOS REMANESCENTES A EXECUTAR

PAC 2 - PROGRAMA DE ACELERAÇÃO DO CRESCIMENTO DO GOVERNO FEDERAL - MDR TC Nº 0352781-82/2011

PROCEDIMENTO LICITATÓRIO - AGEHAB N.º 001/2019 LOTE 01 — ***PROCESSO N.º 2019.01031.001498-23***

PROPONENTE: RICCO CONSTRUTORA LTDA CNPJ: 12.350.844/0001-41 — ***ORÇAMENTISTA REPROGRAMAÇÃO: FERNANDA GABRIELLE TIBURCIO NUNES***

LOCAL: *RUA SÃO GREGÓRIO - CJ MADRE GERMANA - EXTENSÃO - GOIÂNIA/GO* — ***DATA BASE:*** *SINAPI 05/2019 e AGETOP 12/2018 - DESONERADOS*

ÁREA CONSTRUÍDA (M²): *2710,59* — ***BDI*** *27,18%*

ÁREA TERRENO (M²): *7579,04* — ***ADITIVO:*** *Nº 02*

ITEM	CODIGO	SERVIÇO	UND	CUSTO UNIT	PREÇO UNIT	PLANILHA LICITADA		ADITIVO / SUPRESSÃO Nº 02		PL REPROG AD Nº 02			
						QUANT	PREÇO TOTAL	QUANT	PREÇO TOTAL	QUANT	PREÇO TOTAL		
	89624	TÊ DE REDUÇÃO, PVC, SOLDÁVEL, DN 40MM X 32MM, INSTALADO EM PRUMADA DE ÁGUA - FORNECIMENTO E INSTALAÇÃO. AF 12/2014	UND	R$ 10,33	R$ 13,14	1,00	R$ 13,14			1,00	R$ 13,14	executar na totalidade	1,00
	89622	TÊ DE REDUÇÃO, PVC, SOLDÁVEL, DN 32MM X 25MM, INSTALADO EM PRUMADA DE ÁGUA - FORNECIMENTO E INSTALAÇÃO. AF 12/2014	UND	R$ 7,26	R$ 9,24	9,00	R$ 83,13			9,00	R$ 83,13	executar na totalidade	9,00
	89630	TE DE REDUÇÃO, PVC, SOLDÁVEL, DN 75MM X 50MM, INSTALADO EM PRUMADA DE ÁGUA - FORNECIMENTO E INSTALAÇÃO. AF 12/2014	UND	R$ 38,75	R$ 49,29	1,00	R$ 49,29			1,00	R$ 49,29	executar na totalidade	1,00
	081445-AG	TE RED.SOLD.90GR.BUC.LATAO BOLSA CENT.25X25X1/2"	UND	R$ 9,97	R$ 12,68	19,00	R$ 240,88			19,00	R$ 240,88	executar na totalidade	19,00
	081444-AG	TE 90 GR.SOLD.C/BUC.LATAO NA BOLSA CENT.25X25X3/4"	UND	R$ 11,60	R$ 14,75	3,00	R$ 44,24			3,00	R$ 44,24	executar na totalidade	3,00
	081439-AG	TE REDUÇÃO 90º SOLD.C/ROSCA 32 X 32 X 3/4"	UND	R$ 12,36	R$ 15,72	12,00	R$ 188,61			12,00	R$ 188,61	executar na totalidade	12,00
	94797	TORNEIRA DE BÓIA REAL, ROSCÁVEL, 1", FORNECIDA E INSTALADA EM RESERVAÇÃO DE ÁGUA. AF 06/2016	UND	R$ 29,17	R$ 37,10	1,00	R$ 37,10			1,00	R$ 37,10	executar na totalidade	1,00
	081581-AG	PLUG PVC COM ROSCA 1/2"	UND	R$ 2,04	R$ 2,60	66,00	R$ 171,39			66,00	R$ 171,39	executar na totalidade	66,00
	081824-AG	CAIXA DE AREIA 40X40CM FUNDO DE BRITA COM GRELHA METÁLICA FERRO CHATO PADRÃO AGETOP (TORNEIRAS)	UND	R$ 210,75	R$ 268,04	9,00	R$ 2.412,33			9,00	R$ 2.412,33	executar na totalidade	9,00
14		**PAISAGISMO:**	**1,67%**				**R$ 52.221,11**		**R$ -**		**R$ 52.221,11**		
	270210-AG	PLANTIO GRAMA ESMERALDA PLACA C/ IRRIG., ADUBO,TERRA VEGETAL (O.C.) A<11.000,00M2	M2	R$ 7,82	R$ 9,94	3.099,05	R$ 30.816,01			3.099,05	R$ 30.816,01	executar na totalidade	3.099,05
	370-IN	LASTRO DE AREIA MEDIA	M3	R$ 62,25	R$ 79,17	35,35	R$ 2.798,49			35,35	R$ 2.798,49	executar na totalidade	35,35
	98510	PLANTIO DE ÁRVORE ORNAMENTAL COM ALTURA DE MUDA MENOR OU IGUAL A 2,00M	UND	R$ 28,10	R$ 35,73	63,00	R$ 2.251,11			63,00	R$ 2.251,11	executar na totalidade	63,00
	98509	PLANTIO DE ARBUSTO OU CERCA VIVA.	UND	R$ 16,24	R$ 20,66	16,00	R$ 330,53			16,00	R$ 330,53	executar na totalidade	16,00
	98516	PLANTIO DE PALMEIRA COM ALTURA DE MUDA MENOR OU IGUAL A 2,00 M. AF 05/2018	UND	R$ 167,92	R$ 213,56	5,00	R$ 1.067,79			5,00	R$ 1.067,79	executar na totalidade	5,00
	73788/002	GRADE EM MADEIRA PARA PROTECAO DE MUDAS DE ARVORES	UND	R$ 95,58	R$ 121,56	80,00	R$ 9.724,98			80,00	R$ 9.724,98	executar na totalidade	80,00
	270206-AG	IRRIGACAO P/30 DIAS / AREA PLANTADA	M2	R$ 1,33	R$ 1,69	3.097,91	R$ 5.232,22			3.097,91	R$ 5.232,22	executar na totalidade	3.097,91
15		**COMPLEMENTAÇÃO DE OBRA / EQUIPAMENTOS / EXTINTORES**	**3,06%**				**R$ 95.364,73**		**R$ -**		**R$ 95.364,73**		
	270501-AG	LIMPEZA FINAL DE OBRA - (OBRAS CIVIS)	M2	R$ 1,46	R$ 1,86	2.568,14	R$ 4.771,21			2.568,14	R$ 4.771,21	executar na totalidade	2.568,14
	83635	EXTINTOR INCENDIO TP PO QUIMICO 6KG - FORNECIMENTO E INSTALACAO	UND	R$ 162,22	R$ 206,31	11,00	R$ 2.269,36			11,00	R$ 2.269,36	executar na totalidade	11,00
	73775/002	EXTINTOR INCENDIO AGUA-PRESSURIZADA 10L INCL SUPORTE PAREDE CARGA COMPLETA FORNECIMENTO E COLOCACAO	UND	R$ 143,54	R$ 182,55	2,00	R$ 365,11			2,00	R$ 365,11	executar na totalidade	2,00
	72554	EXTINTOR DE CO2 6KG - FORNECIMENTO E INSTALACAO	UND	R$ 456,26	R$ 580,27	1,00	R$ 580,27			1,00	R$ 580,27	executar na totalidade	1,00
	270805-AG	PLACA INAUGURACAO EM ALUMINIO 0,40X0,60M FORNECIMENTO E COLOCACAO	UND	R$ 484,68	R$ 616,41	1,00	R$ 616,41			1,00	R$ 616,41	executar na totalidade	1,00
	270811-AG	OBELISCO P/PLACA DE INAUGURACAO - PADRAO AGETOP	UND	R$ 353,23	R$ 449,24	1,00	R$ 449,24			1,00	R$ 449,24	executar na totalidade	1,00
	271201-AG	QUADRO DE GIZ (5,0X1,20 M C/EMBOÇO PINTURA COMPLETO)	UND	R$ 540,56	R$ 687,49	14,00	R$ 9.624,82			14,00	R$ 9.624,82	executar na totalidade	14,00
	271417-AG	CANALETA CONCRETO DESEMPENADO 5 CM PD.AGETOP	M	R$ 26,74	R$ 34,01	25,70	R$ 874,09			25,70	R$ 874,09	executar na totalidade	25,70
	H687-AG-IN	BEBEDOURO ELETRICO PRESSAO IBBL BAG 40 OU EQUIVALENTE	UND	R$ 525,51	R$ 627,99	4,00	R$ 2.511,96			4,00	R$ 2.511,96	executar na totalidade	4,00
	240106-AG	BATE CARTEIRA ENVERNIZADO E ASSENT. 2,5 X 12 CM	M	R$ 18,51	R$ 23,54	253,20	R$ 5.960,26			253,20	R$ 5.960,26	executar na totalidade	253,20
	220001-AG	FITA ANTIDERRAPANTE PARA ÁREAS INTERNAS E EXTERNAS - ALTO TRÁFEGO - USO GERAL	M	R$ 8,87	R$ 11,28	34,00	R$ 383,67			34,00	R$ 383,67	executar na totalidade	34,00
	73898/001	JUNTA DE DILATACAO ELASTICA (PVC) O-220/6 PRESSAO ATE 30 MCA	M	R$ 81,36	R$ 103,48	13,20	R$ 1.365,93			13,20	R$ 1.365,93	executar na totalidade	13,20
	00010851-IN	PLACA DE ACRILICO TRANSPARENTE ADESIVADA PARA SINALIZACAO DE PORTAS, BORDA POLIDA, DE *25 X 8*, E = 6 MM (NAO INCLUI ACESSORIOS PARA FIXACAO)	UND	R$ 36,35	R$ 46,22	43,00	R$ 1.987,65			43,00	R$ 1.987,65	executar na totalidade	43,00
	091009-AG	CENTRAL DE GÁS PADRÃO AGETOP SEM INSTALAÇÕES (2+2 CILINDROS 45 KG)	UND	R$ 2.626,58	R$ 3.340,49	1,00	R$ 3.340,49			1,00	R$ 3.340,49	executar na totalidade	1,00
15.1		**EQUIPAMENTOS**					**R$ 60.264,25**		**R$ -**		**R$ 60.264,25**		
	271101-AG	TRAVES FERRO GALVANIZADO PARA FUTEBOL DE SALÃO PINTADAS - 3,00 x 2,00M - 2 UNID.	CJ	R$ 2.250,07	R$ 2.861,64	1,00	R$ 2.861,64			1,00	R$ 2.861,64	executar na totalidade	1,00
	271100-AG	TABELA PARA BASQUETE ESTRUTURA METÁLICA COMPENSADO (ASSENT./PINTADAS) ARO FLEXÍVEL - 2 UNID	CJ	R$ 1.731,84	R$ 2.202,55	1,00	R$ 2.202,55			1,00	R$ 2.202,55	executar na totalidade	1,00
	270890-AG	SUPORTE ARTICULÁVEL EM TUBO INDUSTRIAL PARA TABELA BASQUETE (ASSENT./ PINTADOS)- 2 UNID.	CJ	R$ 4.275,13	R$ 5.437,11	1,00	R$ 5.437,11			1,00	R$ 5.437,11	executar na totalidade	1,00
	271103-AG	CONJUNTO PARA VOLEIBOL EM FERRO GALVANIZADO COM PINTURA (2 SUPORTES)	CJ	R$ 721,49	R$ 917,60	1,00	R$ 917,60			1,00	R$ 917,60	executar na totalidade	1,00
	270603-AG	REDE PROTECAO DE NYLON COM GANCHOS E BUCHAS S8	M2	R$ 16,57	R$ 21,07	180,94	R$ 3.812,34			180,94	R$ 3.812,34	executar na totalidade	180,94
	070282-AG	BASE DE FERRO FUNDIDO P/MASTRO 1.1/2"	UND	R$ 71,18	R$ 90,53	3,00	R$ 271,58			3,00	R$ 271,58	executar na totalidade	3,00
	270802-AG	MASTROS PARA BANDEIRAS EM FERRO GALVANIZADO (ASSENTADOS/PINTADOS) - 3 UNIDADES	CJ	R$ 995,98	R$ 1.266,68	1,00	R$ 1.266,68			1,00	R$ 1.266,68	executar na totalidade	1,00
	COTA-004	MULTI FUNCOES	UND	R$ 8.097,21	R$ 10.298,03	1,00	R$ 10.298,03			1,00	R$ 10.298,03	executar na totalidade	1,00
	COTA-006	GANGORRA EM NIVEL - 2 LUGARES	UND	R$ 1.809,96	R$ 2.301,90	4,00	R$ 9.207,61			4,00	R$ 9.207,61	executar na totalidade	4,00
	COTA-015	ESCORREGADOR	UND	R$ 2.079,42	R$ 2.644,61	1,00	R$ 2.644,61			1,00	R$ 2.644,61	executar na totalidade	1,00
	COTA-005	CARROSEL	UND	R$ 1.829,59	R$ 2.326,88	2,00	R$ 4.653,76			2,00	R$ 4.653,76	executar na totalidade	2,00
	COTA-014	BALANCO 2 LUGARES	UND	R$ 5.455,86	R$ 6.938,77	2,00	R$ 13.877,54			2,00	R$ 13.877,54	executar na totalidade	2,00
	COTA-013	PLACA ORIENTATIVA COM ADESIVO	UND	R$ 1.637,59	R$ 2.082,69	1,00	R$ 2.082,69			1,00	R$ 2.082,69	executar na totalidade	1,00
	051001-AG	ESCAVACAO TUBULOES A CEU ABERTO - (OBRAS CIVIS)	M3	R$ 128,19	R$ 163,03	1,06	R$ 172,81			1,06	R$ 172,81	executar na totalidade	1,06
	94970	CONCRETO FCK = 20MPA, TRAÇO 1:2,7:3 (CIMENTO/ AREIA MÉDIA/ BRITA 1) -PREPARO MECÂNICO COM BETONEIRA 600 L.	M3	R$ 239,36	R$ 304,42	1,06	R$ 322,69			1,06	R$ 322,69	executar na totalidade	1,06
	96620	LASTRO DE CONCRETO MAGRO, APLICADO EM PISOS OU RADIERS.	M3	R$ 330,00	R$ 419,69	0,56	R$ 235,03			0,56	R$ 235,03	executar na totalidade	0,56
16		**MURO DE ALVENARIA FECHAMENTO PERIMETRAL**	**2,51%**				**R$ 78.433,24**		**R$ -**		**R$ 78.433,24**		

AGENCIA GOIANA DE HABITAÇÃO S/A - AGEHAB

PLANILHA DE REPROGRAMAÇÃO - ADITIVO Nº 02 - ESCOLA - 12/03/2020 / INFORMAÇÕES QUANTITATIVOS REMANESCENTES A EXECUTAR

PAC 2 - PROGRAMA DE ACELERAÇÃO DO CRESCIMENTO DO GOVERNO FEDERAL - MDR TC Nº 0352781-82/2011

PROCEDIMENTO LICITATÓRIO - AGEHAB N.º 001/2019 LOTE 01 — ***PROCESSO N.º 2019.01031.001498-23***

PROPONENTE: RICCO CONSTRUTORA LTDA CNPJ: 12.350.844/0001-41 — ***ORÇAMENTISTA REPROGRAMAÇÃO: FERNANDA GABRIELLE TIBURCIO NUNES***

LOCAL: *RUA SÃO GREGÓRIO - CJ MADRE GERMANA - EXTENSÃO - GOIÂNIA/GO* — ***DATA BASE:*** *SINAPI 05/2019 e AGETOP 12/2018 - DESONERADOS*

ÁREA CONSTRUÍDA (M²): *2710,59* — ***BDI*** *27,18%*

ÁREA TERRENO (M²): *7579,04* — ***ADITIVO:*** *Nº 02*

ITEM	CODIGO	SERVIÇO	UND	CUSTO UNIT	PREÇO UNIT	PLANILHA LICITADA		ADITIVO / SUPRESSÃO Nº 02		PL REPROG AD Nº 02			
						QUANT	PREÇO TOTAL	QUANT	PREÇO TOTAL	QUANT	PREÇO TOTAL		
16.1		**FUNDAÇÃO:**					**R$ 8.448,01**		**R$ -**		**R$ 8.448,01**		
16.1.1		**ESTACA**					**R$ 2.693,06**		**R$ -**		**R$ 2.693,06**		
	050301-AG	ESTACA A TRADO DIAM.25 CM SEM FERRO	M	R$ 23,73	R$ 30,18	77,00	R$ 2.323,82			77,00	R$ 2.323,82	executar na totalidade	77,00
	96544	ARMAÇÃO DE BLOCO, VIGA BALDRAME OU SAPATA UTILIZANDO AÇO CA-50 DE 6,3MM - MONTAGEM. AF_06/2017	KG	R$ 8,50	R$ 10,81	29,99	R$ 324,15			29,99	R$ 324,15	executar na totalidade	29,99
	95445	CORTE E DOBRA DE AÇO CA-60, DIÂMETRO DE 5,0 MM, UTILIZADO EM ESTRIBO CONTÍNUO HELICOIDAL. AF_10/2016	KG	R$ 4,52	R$ 5,75	7,84	R$ 45,09			7,84	R$ 45,09	executar na totalidade	7,84
16.1.2		**VIGA BALDRAME**					**R$ 5.754,95**		**R$ -**		**R$ 5.754,95**		
	96525	ESCAVAÇÃO MECANIZADA PARA VIGA BALDRAME, COM PREVISÃO DE FÔRMA, COM MINI-ESCAVADEIRA	M3	R$ 26,46	R$ 33,65	14,26	R$ 479,92			14,26	R$ 479,92	executar na totalidade	14,26
	93382	REATERRO MANUAL DE VALAS COM COMPACTAÇÃO MECANIZADA.	M3	R$ 19,47	R$ 24,76	9,98	R$ 247,22			9,98	R$ 247,22	executar na totalidade	9,98
	96621	LASTRO COM MATERIAL GRANULAR, APLICAÇÃO EM BLOCOS DE COROAMENTO, ESPESSURA DE *5 CM*. AF_08/2017	M3	R$ 118,34	R$ 150,51	2,85	R$ 429,28			2,85	R$ 429,28	executar na totalidade	2,85
	93205	CINTA DE AMARRAÇÃO DE ALVENARIA MOLDADA IN LOCO COM UTILIZAÇÃO DE BLOCOS CANALETA. AF_03/2016	M	R$ 19,02	R$ 24,18	190,15	R$ 4.598,52			190,15	R$ 4.598,52	executar na totalidade	190,15
16.2		**ESTRUTURA:**					**R$ 9.136,63**		**R$ -**		**R$ 9.136,63**		
	060207-AG	FORMA CH.COMPENSADA 12MM-VIGA/PILAR U=2V - (OBRAS CIVIS)	M2	R$ 50,69	R$ 64,47	89,32	R$ 5.758,03			89,32	R$ 5.758,03	executar na totalidade	89,32
	92776	ARMAÇÃO DE PILAR OU VIGA DE UMA ESTRUTURA CONVENCIONAL DE CONCRETO ARMADO EM UMA EDIFICAÇÃO TÉRREA OU SOBRADO UTILIZANDO AÇO CA-50 DE 6,3 MM- MONTAGEM. AF_12/2015	KG	R$ 8,53	R$ 10,85	150,92	R$ 1.637,71			150,92	R$ 1.637,71	executar na totalidade	150,92
	92775	ARMAÇÃO DE PILAR OU VIGA DE UMA ESTRUTURA CONVENCIONAL DE CONCRETO ARMADO EM UMA EDIFICAÇÃO TÉRREA OU SOBRADO UTILIZANDO AÇO CA-60 DE 5,0 MM- MONTAGEM. AF_12/2015	KG	R$ 9,76	R$ 12,41	39,45	R$ 489,69			39,45	R$ 489,69	executar na totalidade	39,45
	94970	CONCRETO FCK = 20MPA, TRAÇO 1:2,7:3 (CIMENTO/ AREIA MÉDIA/ BRITA 1) - PREPARO MECÂNICO COM BETONEIRA 600 L. AF_07/2016	M3	R$ 239,36	R$ 304,42	2,77	R$ 843,86			2,77	R$ 843,86	executar na totalidade	2,77
	92873	LANÇAMENTO COM USO DE BALDES, ADENSAMENTO E ACABAMENTO DE CONCRETO EM ESTRUTURAS. AF_12/2015	M3	R$ 115,54	R$ 146,95	2,77	R$ 407,34			2,77	R$ 407,34	executar na totalidade	2,77
16.3		**ALVENARIA:**					**R$ 26.303,35**		**R$ -**		**R$ 26.303,35**		
	87471	ALVENARIA DE VEDAÇÃO DE BLOCOS CERÂMICOS FURADOS NA VERTICAL DE 9X19X39CM (ESPESSURA 9CM) DE PAREDES COM ÁREA LÍQUIDA MENOR QUE 6M² SEM VÃOS E ARGAMASSA DE ASSENTAMENTO COM PREPARO EM BETONEIRA. AF_06/2014	M2	R$ 30,43	R$ 38,70	355,58	R$ 13.760,28			355,58	R$ 13.760,28	executar na totalidade	355,58
	93205	CINTA DE AMARRAÇÃO DE ALVENARIA MOLDADA IN LOCO COM UTILIZAÇÃO DE BLOCOS CANALETA. AF_03/2016	M	R$ 19,02	R$ 24,18	190,15	R$ 4.598,52			190,15	R$ 4.598,52	executar na totalidade	190,15
	201410-AG	MOLDURA TIPO "U" INVERTIDO EM ARGAMASSA COM 2CM DE ESPESSURA TIPO PINGADEIRA EM MURO/PLATIBANDA (A PARTE VERTICAL DESCE 2,5CM)	M	R$ 32,85	R$ 41,78	190,15	R$ 7.944,55			190,15	R$ 7.944,55	executar na totalidade	190,15
16.4		**REVESTIMENTO/PINTURA**					**R$ 33.788,66**		**R$ -**		**R$ 33.788,66**		
	87879	CHAPISCO APLICADO EM ALVENARIAS E ESTRUTURAS DE CONCRETO INTERNAS, COM COLHER DE PEDREIRO. ARGAMASSA TRAÇO 1:3 COM PREPARO EM BETONEIRA 400L.	M2	R$ 2,29	R$ 2,91	760,60	R$ 2.215,96			760,60	R$ 2.215,96	executar na totalidade	760,60
	87530	MASSA ÚNICA, PARA RECEBIMENTO DE PINTURA, EM ARGAMASSA TRAÇO 1:2:8, PREPARO MANUAL, APLICADA MANUALMENTE EM FACES INTERNAS DE PAREDES, ESPESSURA DE 20MM, COM EXECUÇÃO DE TALISCAS. AF_06/2014	M2	R$ 22,40	R$ 28,49	760,60	R$ 21.669,86			760,60	R$ 21.669,86	executar na totalidade	760,60
	88489	APLICAÇÃO MANUAL DE PINTURA COM TINTA LÁTEX ACRÍLICA EM PARE	M2	R$ 8,41	R$ 10,69	760,60	R$ 8.133,22			760,60	R$ 8.133,22	executar na totalidade	760,60
	88485	APLICAÇÃO DE FUNDO SELADOR ACRÍLICO EM PAREDES, UMA DEMÃO.	M2	R$ 1,52	R$ 1,93	760,60	R$ 1.469,28			760,60	R$ 1.469,28	executar na totalidade	760,60
	74245/001	PINTURA ACRILICA EM PISO CIMENTADO, DUAS DEMAOS	M2	R$ 9,55	R$ 12,15	24,72	R$ 300,34			24,72	R$ 300,34	executar na totalidade	24,72
16.5		**IMPERMEABILIZAÇÃO:**					**R$ 756,60**		**R$ -**		**R$ 756,60**		
	74106/001	IMPERMEABILIZACAO DE ESTRUTURAS ENTERRADAS, COM TINTA ASFALTICA, DUAS DEMAOS.	M2	R$ 6,66	R$ 8,47	89,37	R$ 756,60			89,37	R$ 756,60	executar na totalidade	89,37
17		**PASSARELAS**	**0,95%**				**R$ 29.748,51**		**R$ -**		**R$ 29.748,51**		
17.1		**FUNDAÇÃO:**					**R$ 5.062,61**		**R$ -**		**R$ 5.062,61**		
	050302-AG	ESTACA A TRADO DIAM.30 CM SEM FERRO	M	R$ 34,20	R$ 43,49	116,00	R$ 5.044,89			116,00	R$ 5.044,89	executar na totalidade	116,00
	95445	CORTE E DOBRA DE AÇO CA-60, DIÂMETRO DE 5,0 MM, UTILIZADO EM ESTRIBO CONTÍNUO HELICOIDAL. AF_10/2016	KG	R$ 4,52	R$ 5,75	3,08	R$ 17,72			3,08	R$ 17,72	executar na totalidade	3,08
17.2		**COBERTURA**					**R$ 22.392,38**		**R$ -**		**R$ 22.392,38**		
17.2.1		**ESTRUTURA METALICA:**					**R$ 15.835,70**		**R$ -**		**R$ 15.835,70**		
	150204-AG	ESTRUTURA METÁLICA CONVENCIONAL EM AÇO TIPO MR-250 / ASTM A36 COM FUNDO ANTICORROSIVO	KG	R$ 7,90	R$ 10,05	1.576,13	R$ 15.835,70			1.576,13	R$ 15.835,70	executar na totalidade	1.576,13
17.2.2		**TELHAS / RUFOS**					**R$ 6.556,67**		**R$ -**		**R$ 6.556,67**		
	160401-AG	COBERTURA COM TELHA PLAN RESINADA COR VERMELHA	M2	R$ 25,20	R$ 32,05	104,16	R$ 3.338,03			104,16	R$ 3.338,03	executar na totalidade	104,16
	160402-AG	CUMEEIRA P/ TELHA PLAN RESINADA COR VERMELHA	M	R$ 18,95	R$ 24,10	41,57	R$ 1.001,80			41,57	R$ 1.001,80	executar na totalidade	41,57
	94231	RUFO EM CHAPA DE AÇO GALVANIZADO NÚMERO 24, CORTE DE 25 CM, INCLUSO TRANSPORTE VERTICAL	M	R$ 25,34	R$ 32,23	9,07	R$ 292,30			9,07	R$ 292,30	executar na totalidade	9,07

AGENCIA GOIANA DE HABITAÇÃO S/A - AGEHAB

PLANILHA DE REPROGRAMAÇÃO - ADITIVO Nº 02 - ESCOLA - 12/03/2020 / INFORMAÇÕES QUANTITATIVOS REMANESCENTES A EXECUTAR

PAC 2 - PROGRAMA DE ACELERAÇÃO DO CRESCIMENTO DO GOVERNO FEDERAL - MDR TC Nº 0352781-82/2011

PROCEDIMENTO LICITATÓRIO - AGEHAB N.º 001/2019 LOTE 01 — ***PROCESSO N.º 2019.01031.001498-23***

PROPONENTE: RICCO CONSTRUTORA LTDA CNPJ: 12.350.844/0001-41 — ***ORÇAMENTISTA REPROGRAMAÇÃO: FERNANDA GABRIELLE TIBURCIO NUNES***

LOCAL: ***RUA SÃO GREGÓRIO - CJ MADRE GERMANA - EXTENSÃO - GOIÂNIA/GO*** — ***DATA BASE: SINAPI 05/2019 e AGETOP 12/2018 - DESONERADOS***

ÁREA CONSTRUÍDA (M²): ***2710,59*** — ***BDI*** ***27,18%***

ÁREA TERRENO (M²): ***7579,04*** — ***ADITIVO:*** ***Nº 02***

ITEM	CODIGO	SERVIÇO	UND	CUSTO UNIT	PREÇO UNIT	PLANILHA LICITADA		ADITIVO / SUPRESSÃO Nº 02		PL REPROG AD Nº 02			
						QUANT	PREÇO TOTAL	QUANT	PREÇO TOTAL	QUANT	PREÇO TOTAL		
	94224	EMBOÇAMENTO COM ARGAMASSA TRAÇO 1:2:9 (CIMENTO, CAL E AREIA)	M	R$ 14,52	R$ 18,46	83,14	R$ 1.534,96			83,14	R$ 1.534,96	executar na totalidade	83,14
	94227	CALHA EM CHAPA DE AÇO GALVANIZADO NÚMERO 24, DESENVOLVIMENTO DE 33 CM, INCLUSO TRANSPORTE VERTICAL. AF 06/2016	M	R$ 33,77	R$ 42,95	9,07	R$ 389,58			9,07	R$ 389,58	executar na totalidade	9,07
17.3		**PINTURA**					**R$ 2.293,52**		**R$ -**		**R$ 2.293,52**		
	73924/001	PINTURA ESMALTE ALTO BRILHO, DUAS DEMAOS, SOBRE SUPERFICIE METALICA	M2	R$ 17,31	R$ 22,02	104,16	R$ 2.293,52			104,16	R$ 2.293,52	executar na totalidade	104,16
18		**PERGOLADOS**	**1,03%**				**R$ 32.222,98**		**R$ -**		**R$ 32.222,98**		
18.1		**FUNDAÇÃO:**					**R$ 2.170,74**		**R$ -**		**R$ 2.170,74**		
	96545	ARMAÇÃO DE BLOCO, VIGA BALDRAME OU SAPATA UTILIZANDO AÇO CA-50 DE 8 MM - MONTAGEM	KG	R$ 8,23	R$ 10,46	24,71	R$ 258,44			24,71	R$ 258,44	executar na totalidade	24,71
	96546	ARMAÇÃO DE BLOCO, VIGA BALDRAME OU SAPATA UTILIZANDO AÇO CA-50 DE 10 MM - MONTAGEM. AF 06/2017	KG	R$ 6,73	R$ 8,56	18,95	R$ 162,19			18,95	R$ 162,19	executar na totalidade	18,95
	96543	ARMAÇÃO DE BLOCO, VIGA BALDRAME E SAPATA UTILIZANDO AÇO CA-60 DE 5 MM-MONTAGEM	KG	R$ 9,71	R$ 12,35	2,61	R$ 32,23			2,61	R$ 32,23	executar na totalidade	2,61
	94971	CONCRETO FCK = 25MPA, TRAÇO 1:2,3:2,7 (CIMENTO/ AREIA MÉDIA/ BRITA 1) - PREPARO MECÂNICO COM BETONEIRA 600 L. AF 07/2016	M3	R$ 250,18	R$ 318,18	1,04	R$ 329,31			1,04	R$ 329,31	executar na totalidade	1,04
	74157/004	LANCAMENTO/APLICACAO MANUAL DE CONCRETO EM FUNDACOES	M3	R$ 73,45	R$ 93,41	1,04	R$ 96,68			1,04	R$ 96,68	executar na totalidade	1,04
	96532	FABRICAÇÃO, MONTAGEM E DESMONTAGEM DE FÔRMA PARA SAPATA, EM MADEIRA SERRADA, E=25 MM, 2 UTILIZAÇÕES. AF 06/2017	M2	R$ 98,36	R$ 125,09	8,48	R$ 1.060,75			8,48	R$ 1.060,75	executar na totalidade	8,48
	96616	LASTRO DE CONCRETO MAGRO, APLICADO EM BLOCOS DE COROAMENTO OU SAPATAS. AF 08/2017	M3	R$ 343,78	R$ 437,22	0,20	R$ 85,69			0,20	R$ 85,69	executar na totalidade	0,20
	96520	ESCAVAÇÃO MECANIZADA PARA BLOCO DE COROAMENTO OU SAPATA, SEM PREVISÃO DE FÔRMA, COM RETROESCAVADEIRA	M3	R$ 58,35	R$ 74,21	1,96	R$ 145,45			1,96	R$ 145,45	executar na totalidade	1,96
18.2		**COBERTURA**					**R$ 30.052,25**		**R$ -**		**R$ 30.052,25**		
	150204-AG	ESTRUTURA METÁLICA CONVENCIONAL EM AÇO TIPO MR-250 / ASTM A36 COM FUNDO ANTICORROSIVO	KG	R$ 7,90	R$ 10,05	2.192,58	R$ 22.029,37			2.192,58	R$ 22.029,37	executar na totalidade	2.192,58
	73994/001	ARMACAO EM TELA DE ACO SOLDADA NERVURADA Q-138, ACO CA-60, 4,2MM, MALHA 10X10CM	KG	R$ 5,68	R$ 7,23	307,93	R$ 2.225,44			307,93	R$ 2.225,44	executar na totalidade	307,93
	79460	PINTURA EPOXI, DUAS DEMAOS (PILARES)	M2	R$ 31,26	R$ 39,75	93,85	R$ 3.730,88			93,85	R$ 3.730,88	executar na totalidade	93,85
	73924/001	PINTURA ESMALTE ALTO BRILHO, DUAS DEMAOS, SOBRE SUPERFICIE METALICA	M2	R$ 17,31	R$ 22,02	93,85	R$ 2.066,55			93,85	R$ 2.066,55	executar na totalidade	93,85
CUSTO TOTAL							**R$ 2.446.464,56**		**R$ 137.625,98**		**R$ 2.584.090,54**		
BDI			**27,18%**				**R$ 664.377,73**		**R$ 37.978,08**		**R$ 702.355,81**		
BDI			**19,50%**				**R$ 409,90**		**R$ -**		**R$ 409,90**		
PREÇO TOTAL (COM BDI)			**100,00%**				**R$ 3.111.252,19**		**R$ 175.604,06**		**R$ 3.286.856,25**		R$ 3.286.446,35
CUSTO TOTAL POR M² CONSTRUÍDO							**R$ 902,56**				**R$ 953,33**		
PREÇO TOTAL POR M² CONSTRUÍDO							**R$ 1.147,81**				**R$ 1.212,60**		

SERVIÇOS ADICIONADOS NO ORÇAMENTO QUE JA CONSTAVAM EM ALGUMA DAS PLANILHAS ORÇAMENTÁRIA.

SERVIÇOS ADICIONADOS NO ORÇAMENTO QUE NÃO CONSTAVAM EM NENHUM ITEM DA PLANILHA ORÇAMENTÁRIA. APLICADO O DESCONTO NO CUSTO UNITÁRIO DADO PELA CONSTRUTORA NO PROCESSO LICITATÓRIO DE 17%.

AGENCIA GOIANA DE HABITAÇÃO S/A - AGEHAB

PLANILHA DE REPROGRAMAÇÃO - ADITIVO Nº 02 - APM3 PRAÇA - 12/03/2020 / INFORMAÇÕES QUANTITATIVOS REMANESCENTES A EXECUTAR

PAC 2 - PROGRAMA DE ACELERAÇÃO DO CRESCIMENTO DO GOVERNO FEDERAL - MDR TC Nº 0352781-82/2011

PROCEDIMENTO LICITATÓRIO - AGEHAB N.º 001/2019 LOTE 01 — *PROCESSO N.º 2019.01031.001498-23*

PROPONENTE: RICCO CONSTRUTORA LTDA CNPJ: 12.350.844/0001-41 — *ORÇAMENTISTA REPROGRAMAÇÃO: FERNANDA GABRIELLE TIBURCIO NUNES*

LOCAL: *APM-03 - RUA SÃO GREGORIO - EXTENSÃO MADRE GERMANA- GOIÂNIA/GO* — *DATA BASE: SINAPI 05/2019 e AGETOP 12/2018 DESONERADOS*

ÁREA CONSTRUÍDA (M²): *0* — *BDI* *27,18%*

ÁREA TERRENO (M²) *1.919,17* — *ADITIVO:* *Nº 02*

ITEM	CODIGO	SERVIÇO	UND	CUSTO UNIT	PREÇO UNIT	PLANILHA LICITADA		ADITIVO / SUPRESSÃO Nº 02		PL REPROG AD Nº 02		INFORMAÇÕES	SALDO CONTRATUAL
						QUANT	PREÇO TOTAL	QUANT	PREÇO TOTAL	QUANT	PREÇO TOTAL		
1		**MOVIMENTO DE TERRA PARA EXECUÇÃO DO PISO**					**R$ 1.746,13**		**R$ 1.846,63**		**R$ 3.592,76**	INFORMAÇÕES	SALDO CONTRATUAL
1.1	74154/001	ESCAVACAO, CARGA E TRANSPORTE DE MATERIAL DE 1A CATEGORIA COM TRATOR SOBRE ESTEIRAS 305 HP E CACAMBA 5M3, DMT 50 A 200M	M3	R$ 3,83	R$ 4,88	101,29	R$ 493,96	378,65	1.846,63	479,94	R$ 2.340,59	complemento movimento terra	10,13
1.2	72961	REGULARIZACAO E COMPACTACAO DE SUBLEITO ATE 20 CM DE ESPESSURA	M2	R$ 1,07	R$ 1,36	919,55	R$ 1.252,17	0,00	0,00	919,55	R$ 1.252,17	complemento movimento terra	11,13
2		**PAVIMENTAÇÃO**					**R$ 51.142,11**		**R$ -**		**R$ 51.142,11**		
2.1	220107-AG	LASTRO DE BRITA PARA PISO - (OBRAS CIVIS)	M3	R$ 100,38	R$ 127,66	31,17	R$ 3.979,40	0,00	0,00	31,17	R$ 3.979,40	executar na totalidade	31,17
2.2	87692	CONTRAPISO EM ARGAMASSA TRAÇO 1:4 (CIMENTO E AREIA), PREPARO MANUAL, APLICADO EM ÁREAS SECAS SOBRE LAJE, NÃO ADERIDO, ESPESSURA 5CM. AF 06/2014	M2	R$ 29,51	R$ 37,53	14,96	R$ 561,39	0,00	0,00	14,96	R$ 561,39	executar na totalidade	14,96
2.3	94991	EXECUÇÃO DE PASSEIO (CALÇADA) OU PISO DE CONCRETO COM CONCRETO MOLDADO IN LOCO, USINADO, ACABAMENTO CONVENCIONAL, NÃO ARMADO.	M3	R$ 348,09	R$ 442,71	23,71	R$ 10.495,66	0,00	0,00	23,71	R$ 10.495,66	executar na totalidade	23,71
2.4	94995	EXECUÇÃO DE PASSEIO (CALÇADA) OU PISO DE CONCRETO COM CONCRETO MOLDADO IN LOCO, USINADO, ACABAMENTO CONVENCIONAL, ESPESSURA 8 CM, ARMADO (ESTACIONAMENTO)	M2	R$ 47,91	R$ 60,93	134,30	R$ 8.182,75	0,00	0,00	134,30	R$ 8.182,75	executar na totalidade	134,30
2.5	92398	EXECUÇÃO DE PÁTIO/ESTACIONAMENTO EM PISO INTERTRAVADO, COM BLOCO RETANGULAR COR NATURAL DE 20 X 10 CM, ESPESSURA 8 CM.	M2	R$ 44,94	R$ 57,16	296,13	R$ 16.926,91	0,00	0,00	296,13	R$ 16.926,91	executar na totalidade	296,13
2.6	221124-AG	PISO DE LADRILHO HIDRÁULICO COR NATURAL MODELO TÁTIL (ALERTA OU DIRECIONAL) SEM LASTRO	M2	R$ 49,43	R$ 62,87	14,96	R$ 940,55	0,00	0,00	14,96	R$ 940,55	executar na totalidade	14,96
2.7	94263	GUIA (MEIO-FIO) CONCRETO, MOLDADA IN LOCO EM TRECHO RETO COM EXTRUSORA, 13 CM BASE X 22 CM ALTURA.	M	R$ 17,43	R$ 22,17	409,27	R$ 9.072,48	0,00	0,00	409,27	R$ 9.072,48	executar na totalidade	409,27
2.8	83693	CAIACAO EM MEIO FIO	M2	R$ 2,54	R$ 3,23	233,28	R$ 753,53	0,00	0,00	233,28	R$ 753,53	executar na totalidade	233,28
2.9	74245/001	PINTURA ACRILICA EM PISO CIMENTADO DUAS DEMAOS	M2	R$ 9,55	R$ 12,15	2,69	R$ 32,68	0,00	0,00	2,69	R$ 32,68	executar na totalidade	2,69
2.10	41595	PINTURA ACRILICA DE FAIXAS DE DEMARCACAO EM QUADRA POLIESPORTIVA, 5 CM DE LARGURA	M	R$ 7,26	R$ 9,24	21,30	R$ 196,74	0,00	0,00	21,30	R$ 196,74	executar na totalidade	21,30
3		**PERGOLADO**					**R$ 42.929,24**		**R$ -**		**R$ 42.929,24**		
3.1	150204-AG	ESTRUTURA METÁLICA CONVENCIONAL EM AÇO TIPO MR-250 / ASTM A36 COM FUNDO ANTICORROSIVO	KG	R$ 7,90	R$ 10,05	2.990,36	R$ 30.044,80	0,00	0,00	2990,36	R$ 30.044,80	executar na totalidade	2.990,36
3.2	73994/001	ARMACAO EM TELA DE ACO SOLDADA NERVURADA Q-138, ACO CA-60, 4,2MM, MALHA 10X10CM	KG	R$ 5,68	R$ 7,23	195,32	R$ 1.411,58	0,00	0,00	195,32	R$ 1.411,58	executar na totalidade	195,32
3.3	96520	ESCAVAÇÃO MECANIZADA PARA BLOCO DE COROAMENTO OU SAPATA, SEM PREVISÃO DE FÔRMA, COM RETROESCAVADEIRA	M3	R$ 58,35	R$ 74,21	2,45	R$ 181,81	0,00	0,00	2,45	R$ 181,81	executar na totalidade	2,45
3.4	74157/004	LANCAMENTO/APLICACAO MANUAL DE CONCRETO EM FUNDACOES	M3	R$ 73,45	R$ 93,41	0,25	R$ 22,89	0,00	0,00	0,25	R$ 22,89	executar na totalidade	0,25
3.5	94971	CONCRETO FCK = 25MPA, TRAÇO 1:2,3:2,7 (CIMENTO/ AREIA MÉDIA/ BRITA 1)- PREPARO MECÂNICO COM BETONEIRA 600 L.	M3	R$ 250,18	R$ 318,18	3,00	R$ 954,53	0,00	0,00	3,00	R$ 954,53	executar na totalidade	3,00
3.6	92874	LANÇAMENTO COM USO DE BOMBA, ADENSAMENTO E ACABAMENTO DE CONCRETO EM ESTRUTURAS	M3	R$ 18,85	R$ 23,97	3,00	R$ 71,92	0,00	0,00	3,00	R$ 71,92	executar na totalidade	3,00
3.7	96532	FABRICAÇÃO, MONTAGEM E DESMONTAGEM DE FÔRMA PARA SAPATA, EM MADEIRA SERRADA, E=25 MM, 2 UTILIZAÇÕES. AF_06/2017	M2	R$ 98,36	R$ 125,09	35,30	R$ 4.415,60	0,00	0,00	35,30	R$ 4.415,60	executar na totalidade	35,30
3.8	96545	ARMAÇÃO DE BLOCO, VIGA BALDRAME OU SAPATA UTILIZANDO AÇO CA-50 DE 8MM - MONTAGEM.	KG	R$ 8,23	R$ 10,46	27,36	R$ 286,25	0,00	0,00	27,36	R$ 286,25	executar na totalidade	27,36
3.9	96546	ARMAÇÃO DE BLOCO, VIGA BALDRAME OU SAPATA UTILIZANDO AÇO CA-50 DE 10MM - MONTAGEM.	KG	R$ 6,73	R$ 8,56	112,57	R$ 963,69	0,00	0,00	112,57	R$ 963,69	executar na totalidade	112,57
3.10	96543	ARMAÇÃO DE BLOCO, VIGA BALDRAME E SAPATA UTILIZANDO AÇO CA-60 DE 5 MM-MONTAGEM	KG	R$ 9,71	R$ 12,35	45,73	R$ 564,82	0,00	0,00	45,73	R$ 564,82	executar na totalidade	45,73
3.11	79460	PINTURA EPOXI, DUAS DEMAOS (PILARES)	M2	R$ 31,26	R$ 39,75	30,00	R$ 1.192,61	0,00	0,00	30,00	R$ 1.192,61	executar na totalidade	30,00

AGENCIA GOIANA DE HABITAÇÃO S/A - AGEHAB

PLANILHA DE REPROGRAMAÇÃO - ADITIVO Nº 02 - APM3 PRAÇA - 12/03/2020 / INFORMAÇÕES QUANTITATIVOS REMANESCENTES A EXECUTAR

PAC 2 - PROGRAMA DE ACELERAÇÃO DO CRESCIMENTO DO GOVERNO FEDERAL - MDR TC Nº 0352781-82/2011

PROCEDIMENTO LICITATÓRIO - AGEHAB N.º 001/2019 LOTE 01 — *PROCESSO N.º 2019.01031.001498-23*

PROPONENTE: RICCO CONSTRUTORA LTDA CNPJ: 12.350.844/0001-41 — *ORÇAMENTISTA REPROGRAMAÇÃO: FERNANDA GABRIELLE TIBURCIO NUNES*

LOCAL: APM-03 - RUA SÃO GREGORIO - EXTENSÃO MADRE GERMANA- GOIÂNIA/GO — *DATA BASE: SINAPI 05/2019 e AGETOP 12/2018 DESONERADOS*

ÁREA CONSTRUÍDA (M²): 0 — *BDI 27,18%*

ÁREA TERRENO (M²) 1.919,17 — *ADITIVO: Nº 02*

ITEM	CODIGO	SERVIÇO	UND	CUSTO UNIT	PREÇO UNIT	PLANILHA LICITADA		ADITIVO / SUPRESSÃO Nº 02		PL REPROG AD Nº 02			
						QUANT	PREÇO TOTAL	QUANT	PREÇO TOTAL	QUANT	PREÇO TOTAL		
3.12	73924/001	PINTURA ESMALTE ALTO BRILHO, DUAS DEMAOS, SOBRE SUPERFICIE METALICA	M2	R$ 17,31	R$ 22,02	128,01	R$ 2.818,74	0,00	0,00	128,01	R$ 2.818,74	executar na totalidade	128,01
4		**PAISAGISMO**	**12,14%**				**R$ 21.454,61**		**R$ -**		**R$ 21.454,61**		
4.1	270210-AG	PLANTIO GRAMA ESMERALDA PLACA C/ IRRIG., ADUBO,TERRA VEGETAL (O.C.) A<11.000,00M2	M2	R$ 7,82	R$ 9,94	1.080,78	R$ 10.746,95	0,00	0,00	1080,78	R$ 10.746,95	executar na totalidade	1.080,78
4.2	98510	PLANTIO DE ARVORE ORNAMENTAL COM ALTURA DE MUDA MENOR OU IGUAL A 2,00M	UND	R$ 28,10	R$ 35,73	34,00	R$ 1.214,88	0,00	0,00	34,00	R$ 1.214,88	executar na totalidade	34,00
4.3	98516	PLANTIO DE PALMEIRA COM ALTURA DE MUDA MENOR OU IGUAL A 2,00 M.	UND	R$ 167,92	R$ 213,56	8,00	R$ 1.708,46	0,00	0,00	8,00	R$ 1.708,46	executar na totalidade	8,00
4.4	98509	PLANTIO DE ARBUSTO OU CERCA VIVA.	UND	R$ 16,24	R$ 20,66	6,00	R$ 123,95	0,00	0,00	6,00	R$ 123,95	executar na totalidade	6,00
4.5	73788/002	GRADE EM MADEIRA PARA PROTECAO DE MUDAS DE ARVORES	UND	R$ 95,58	R$ 121,56	48,00	R$ 5.834,99	0,00	0,00	48,00	R$ 5.834,99	executar na totalidade	48,00
4.6	270206-AG	IRRIGACAO P/30 DIAS / AREA PLANTADA	M2	R$ 1,33	R$ 1,69	1.080,78	R$ 1.825,38	0,00	0,00	1080,78	R$ 1.825,38	executar na totalidade	1.080,78
5		**INSTALAÇÕES ESGOTO PLUVIAL**					**R$ 8.225,31**		**R$ -**		**R$ 8.225,31**		
5.1	81828-AG	CAIXA DE AREIA 60X60CM C/GRELHA METALICA PADRÃO AGETOP	UND	R$ 329,88	R$ 419,54	1,00	R$ 419,54	0,00	0,00	1,00	R$ 419,54	executar na totalidade	1,00
5.2	89512	TUBO PVC, SÉRIE R, ÁGUA PLUVIAL, DN 100 MM, FORNECIDO E INSTALADO EM RAMAL DE ENCAMINHAMENTO	M	R$ 35,67	R$ 45,37	12,22	R$ 554,41	0,00	0,00	12,22	R$ 554,41	executar na totalidade	12,22
5.3	180324-AG	GRELHA PADRÃO AGETOP DE FERRO CHATO COM BERÇO	M2	R$ 257,32	R$ 327,27	15,41	R$ 5.044,08	0,00	0,00	15,41	R$ 5.044,08	executar na totalidade	15,41
5.4	90082	ESCAVAÇÃO MECANIZADA DE VALA COM PROF. ATÉ 1,5 M (MÉDIA ENTRE MONTANTE E JUSANTE/UMA COMPOSIÇÃO POR TRECHO), COM ESCAVADEIRA HIDRÁULICA (0,8 M3), LARG. DE 1,5 M A 2,5 M, EM SOLO DE 1A CATEGORIA, EM LOCAIS COM ALTO NÍVEL DE INTERFERÊNCIA.	M3	R$ 6,81	R$ 8,66	7,71	R$ 66,71	0,00	0,00	7,71	R$ 66,71	executar na totalidade	7,71
5.5	93382	REATERRO MANUAL DE VALAS COM COMPACTAÇÃO MECANIZADA.	M3	R$ 19,47	R$ 24,76	3,85	R$ 95,42	0,00	0,00	3,85	R$ 95,42	executar na totalidade	3,85
5.6	72132	ALVENARIA EM TIJOLO CERAMICO MACICO 5X10X20CM 1/2 VEZ (ESPESSURA 10CM), ASSENTADO COM ARGAMASSA TRACO 1:2:8 (CIMENTO, CAL E AREIA)	M2	R$ 46,99	R$ 59,76	16,06	R$ 959,40	0,00	0,00	16,06	R$ 959,40	executar na totalidade	16,06
5.7	84026	BARRA LISA TRACO 1:4 (CIMENTO E AREIA MEDIA), ESPESSURA 2,0CM, PREPARO MANUAL DA ARGAMASSA	M2	R$ 33,37	R$ 42,45	16,06	R$ 681,46	0,00	0,00	16,06	R$ 681,46	executar na totalidade	16,06
5.8	96620	LASTRO DE CONCRETO MAGRO, APLICADO EM PISOS OU RADIERS.	M3	R$ 330,00	R$ 419,69	0,96	R$ 404,29	0,00	0,00	0,96	R$ 404,29	executar na totalidade	0,96
6		**INSTALAÇÕES ELÉTRICA**					**R$ 40.470,55**		**R$ -**		**R$ 40.470,55**		
6.1	070509-AG	CABO EPR/XLPE (90°C) 1KV - 10MM2	M	R$ 5,34	R$ 6,79	480,48	R$ 3.261,24	0,00	0,00	480,48	R$ 3.261,24	executar na totalidade	480,48
6.2	070540-AG	CABO DE COBRE NU No. 10 MM2 (11,11M /KG)	M	R$ 4,21	R$ 5,35	240,24	R$ 1.285,73	0,00	0,00	240,24	R$ 1.285,73	executar na totalidade	240,24
6.3	071215-AG	ELETRODUTO EM AÇO GALVANIZADO A FOGO DIÂMETRO 2" - PESADO	M	R$ 45,63	R$ 58,04	8,58	R$ 497,95	0,00	0,00	8,58	R$ 497,95	executar na totalidade	8,58
6.4	73798/001	DUTO ESPIRAL FLEXIVEL SINGELO PEAD D=50MM(2") REVESTIDO COM PVC COM FIO GUIA DE ACO GALVANIZADO, LANCADO DIRETO NO SOLO, INCL CONEXOES	M	R$ 17,72	R$ 22,54	135,00	R$ 3.042,49	0,00	0,00	135,00	R$ 3.042,49	executar na totalidade	135,00
6.5	74130/002	DISJUNTOR TERMOMAGNETICO MONOPOLAR PADRAO NEMA (AMERICANO) 35 A 50A 240V, FORNECIMENTO E INSTALACAO	UND	R$ 16,96	R$ 21,57	1,00	R$ 21,57	0,00	0,00	1,00	R$ 21,57	executar na totalidade	1,00
6.6	071390-AG	HASTE CANTONEIRA 2,00 M C/CONECTOR	UND	R$ 33,73	R$ 42,90	10,00	R$ 428,99	0,00	0,00	10,00	R$ 428,99	executar na totalidade	10,00
6.7	070823-AG	CHAVE MAGNETICA C/RELE REGULAGEM 25 - 45A	UND	R$ 324,69	R$ 412,94	1,00	R$ 412,94	0,00	0,00	1,00	R$ 412,94	executar na totalidade	1,00
6.8	83399	RELE FOTOELETRICO P/ COMANDO DE ILUMINACAO EXTERNA 220V/1000W - FORNECIMENTO E INSTALACAO	UND	R$ 23,04	R$ 29,30	1,00	R$ 29,30	0,00	0,00	1,00	R$ 29,30	executar na totalidade	1,00
6.9	71991-AG	POSTE SIMPLES CÔNICO CONTÍNUO, CIRCULAR, RETO, COM DIÂMETRO NOMINAL DE 60MM NA EXTREMIDADE, GALVANIZADO A FOGO, Hútil= 7 M - ENGASTADO EM CONCRETO COM FCK = 13,5 MPA	UND	R$ 428,00	R$ 544,33	12,00	R$ 6.531,93	0,00	0,00	12,00	R$ 6.531,93	executar na totalidade	12,00
6.10	83478	LUMINARIA FECHADA PARA ILUMINACAO PUBLICA - LAMPADAS DE 250/500W - FORNECIMENTO E INSTALACAO (EXCLUINDO LAMPADAS)	UND	R$ 212,31	R$ 270,01	20,00	R$ 5.400,21	0,00	0,00	20,00	R$ 5.400,21	executar na totalidade	20,00

AGENCIA GOIANA DE HABITAÇÃO S/A - AGEHAB

PLANILHA DE REPROGRAMAÇÃO - ADITIVO Nº 02 - APM3 PRAÇA - 12/03/2020 / INFORMAÇÕES QUANTITATIVOS REMANESCENTES A EXECUTAR

PAC 2 - PROGRAMA DE ACELERAÇÃO DO CRESCIMENTO DO GOVERNO FEDERAL - MDR TC Nº 0352781-82/2011

PROCEDIMENTO LICITATÓRIO - AGEHAB N.º 001/2019 LOTE 01 — ***PROCESSO N.º 2019.01031.001498-23***

PROPONENTE: RICCO CONSTRUTORA LTDA CNPJ: 12.350.844/0001-41 — ***ORÇAMENTISTA REPROGRAMAÇÃO: FERNANDA GABRIELLE TIBURCIO NUNES***

LOCAL: ***APM-03 - RUA SÃO GREGORIO - EXTENSÃO MADRE GERMANA- GOIÂNIA/GO*** — ***DATA BASE: SINAPI 05/2019 e AGETOP 12/2018 DESONERADOS***

ÁREA CONSTRUÍDA (M²): ***0*** — ***BDI*** ***27,18%***

ÁREA TERRENO (M²) ***1.919,17*** — ***ADITIVO:*** ***Nº 02***

ITEM	CODIGO	SERVIÇO	UND	CUSTO UNIT	PREÇO UNIT	PLANILHA LICITADA		ADITIVO / SUPRESSÃO Nº 02		PL REPROG AD Nº 02			
						QUANT	PREÇO TOTAL	QUANT	PREÇO TOTAL	QUANT	PREÇO TOTAL		
6.11	72366-AG	SUPORTE PARA 1 PÉTALA PARA LUMINÁRIA DE ILUMINAÇÃO PÚBLICA	UND	R$ 59,30	R$ 75,41	12,00	R$ 904,94	0,00	0,00	12,00	R$ 904,94	executar na totalidade	12,00
6.12	83481	REATOR PARA LAMPADA VAPOR DE MERCURIO 250W USO EXTERNO	UND	R$ 74,15	R$ 94,31	20,00	R$ 1.886,14	0,00	0,00	20,00	R$ 1.886,14	executar na totalidade	20,00
6.13	73831/002	LAMPADA DE VAPOR DE MERCURIO DE 250W - FORNECIMENTO E INSTALACAO	UND	R$ 35,37	R$ 44,99	20,00	R$ 899,79	0,00	0,00	20,00	R$ 899,79	executar na totalidade	20,00
6.14	73769/004	POSTE DE ACO CONICO CONTINUO RETO, ENGASTADO, H=9M - FORNECIMENTO E INSTALACAO	UND	R$ 1.053,95	R$ 1.340,41	2,00	R$ 2.680,83	0,00	0,00	2,00	R$ 2.680,83	executar na totalidade	2,00
6.15	072369-AG	SUPORTE PARA 4 PÉTALAS PARA LUMINÁRIA DE ILUMINAÇÃO PÚBLICA	UND	R$ 106,97	R$ 136,04	8,00	R$ 1.088,36	0,00	0,00	8,00	R$ 1.088,36	executar na totalidade	8,00
6.16	83478	LUMINARIA FECHADA PARA ILUMINACAO PUBLICA - LAMPADAS DE 250/500W - FORNECIMENTO E INSTALACAO (EXCLUINDO LAMPADAS)	UND	R$ 212,31	R$ 270,01	20,00	R$ 5.400,21	0,00	0,00	20,00	R$ 5.400,21	executar na totalidade	20,00
6.17	72238-AG	REATOR AFP V.METALICO 400 W	UND	R$ 73,75	R$ 93,80	20,00	R$ 1.876,00	0,00	0,00	20,00	R$ 1.876,00	executar na totalidade	20,00
6.18	73831/008	LAMPADA DE VAPOR DE SODIO DE 250WX220V - FORNECIMENTO E INSTALACAO	UND	R$ 48,50	R$ 61,68	8,00	R$ 493,43	0,00	0,00	8,00	R$ 493,43	executar na totalidade	8,00
6.19	73831/009	LAMPADA DE VAPOR DE SODIO DE 400WX220V - FORNECIMENTO E INSTALACAO	UND	R$ 56,05	R$ 71,28	12,00	R$ 855,41	0,00	0,00	12,00	R$ 855,41	executar na totalidade	12,00
6.20	83446	CAIXA DE PASSAGEM 30X30X40 COM TAMPA E DRENO BRITA	UND	R$ 113,37	R$ 144,18	15,00	R$ 2.162,75	0,00	0,00	15,00	R$ 2.162,75	executar na totalidade	15,00
6.21	90082	ESCAVAÇÃO MECANIZADA DE VALA COM PROF. ATÉ 1,5 M (MÉDIA ENTRE MONTANTE E JUSANTE/UMA COMPOSIÇÃO POR TRECHO), COM ESCAVADEIRA HIDRÁULICA (0,8 M3), LARG. DE 1,5 M A 2,5 M, EM SOLO DE 1A CATEGORIA, EM LOCAIS COM ALTO NÍVEL DE INTERFERÊNCIA.	M3	R$ 6,81	R$ 8,66	37,09	R$ 321,05	0,00	0,00	37,09	R$ 321,05	executar na totalidade	37,09
6.22	93382	REATERRO MANUAL DE VALAS COM COMPACTAÇÃO MECANIZADA.	M3	R$ 19,47	R$ 24,76	36,82	R$ 911,77	0,00	0,00	36,82	R$ 911,77	executar na totalidade	36,82
6.23	94969	CONCRETO FCK = 15MPA, TRAÇO 1:3,4:3,5 (CIMENTO/ AREIA MÉDIA/ BRITA 1) - PREPARO MECÂNICO COM BETONEIRA 600 L	M3	R$ 224,11	R$ 285,02	0,27	R$ 77,53	0,00	0,00	0,27	R$ 77,53	executar na totalidade	0,27
7		**MOBILIARIO**					**R$ 9.156,94**		**R$ -**		**R$ 9.156,94**		
7.1	COTA-001	LIXEIRA METALICA COM PE	UND	R$ 407,51	R$ 518,26	4,00	R$ 2.073,06	0,00	0,00	4,00	R$ 2.073,06	executar na totalidade	4,00
7.2	COMP-01	BANCO DE CONCRETO POLIDO	UND	R$ 293,16	R$ 372,84	19,00	R$ 7.083,88	0,00	0,00	19,00	R$ 7.083,88	executar na totalidade	19,00
8		**DIVERSOS**					**R$ 1.687,66**		**R$ -**		**R$ 1.687,66**		
8.1	270805-AG	PLACA INAUGURACAO EM ALUMINIO 0,40X0,60M FORNECIMENTO E COLOCACAO	UND	R$ 484,68	R$ 616,41	1,00	R$ 616,41	0,00	0,00	1,00	R$ 616,41	executar na totalidade	1,00
8.2	270811-AG	OBELISCO P/PLACA DE INAUGURACAO - PADRAO AGETOP	UND	R$ 353,23	R$ 449,24	1,00	R$ 449,24	0,00	0,00	1,00	R$ 449,24	executar na totalidade	1,00
8.3	270501-AG	LIMPEZA FINAL DE OBRA - (OBRAS CIVIS)	M2	R$ 1,46	R$ 1,86	334,80	R$ 622,00	0,00	0,00	334,80	R$ 622,00	executar na totalidade	334,80
CUSTO TOTAL							**R$ 139.025,44**		**R$ 1.451,98**		**R$ 140.477,42**		
BDI			**27,18%**				**R$ 37.787,11**		**R$ 394,65**		**R$ 38.181,76**		
PREÇO TOTAL (COM BDI)							**R$ 176.812,55**		**R$ 1.846,63**		**R$ 178.659,18**		
CUSTO TOTAL POR M² CONSTRUÍDO							**R$ 72,44**				**R$ 73,20**		
PREÇO TOTAL POR M² CONSTRUÍDO							**R$ 92,13**				**R$ 93,09**		

RELATÓRIO FOTOGRÁFICO 26 E 29/11/2022

CONTRATO: 018/2019

OBJETO: PRESTAÇÃO DE SEVIÇOS DE EXECUÇÃO DE OBRAS DE ENGENHARIA CIVIL PARA EQUIPAMENTOS PÚBLICOS NO CONJUNTO MADRE GERMANA - GOIÂNIA-GO

PROCESSO GED: 2019.01031.002657-34

PROCESSO SEI: 202100031000627

EMPRESA CONTRATADA: RICCO CONSTRUTORA LTDA

1 - EQUIPAMENTO ESCOLA

QUADRA











RECREIO













LABORATÓRIO













ADMINSTRAÇÃO













SALAS DE AULA













2. CMEI













3. PRAÇA



OBS.: CMEI a esquerda lado mais alto e PRAÇA a direita lado mais baixo





BARRCÃO DE OBRAS










RCMD



Torre caixa d’água



Acompanhamento de 09/08/2024

Relatório Fotográfico



1-Placa da obra
16º 41' 6.1"S 49º 17' 32.0"W - 09/08/24 12:39:17



2-Visão geral
16º 48' 42.7"S 49º 22' 39.0"W - 09/08/24 13:26:07



3-Placa de Obra
16º 48' 42.8"S 49º 22' 39.0"W - 09/08/24 13:26:29



4-Estrutura de Onde Seria Administração
16º 48' 42.5"S 49º 22' 38.0"W - 09/08/24 13:27:48

Acompanhamento de 09/08/2024

Relatório Fotográfico



5-Laboratório
16º 48' 42.2"S 49º 22' 38.0"W - 09/08/24 13:28:33



6-Laboratório interno
16º 48' 42.3"S 49º 22' 38.0"W - 09/08/24 13:29:12



7-Laboratório interno
16º 48' 41.9"S 49º 22' 38.0"W - 09/08/24 13:29:47



8-Laboratório interno
16º 48' 41.9"S 49º 22' 38.0"W - 09/08/24 13:30:03

Acompanhamento de 09/08/2024

Relatório Fotográfico



9-Bloco do laboratório
16º 48' 41.4"S 49º 22' 39.0"W - 09/08/24 13:30:31



10-Estrutura do Recreio
16º 48' 40.8"S 49º 22' 39.0"W - 09/08/24 13:31:14



11-Quadra
16º 48' 40.8"S 49º 22' 39.0"W - 09/08/24 13:31:42



12-Interno da quadra
16º 48' 41.0"S 49º 22' 39.0"W - 09/08/24 13:32:08

Acompanhamento de 09/08/2024

Relatório Fotográfico



13-Recreio
16º 48' 41.0"S 49º 22' 39.0"W - 09/08/24 13:32:32



14-Antigo Barracão de Obras
16º 48' 40.4"S 49º 22' 38.0"W - 09/08/24 13:33:03



15-Escritório
16º 48' 40.2"S 49º 22' 39.0"W - 09/08/24 13:34:29



16-Almoxarifado
16º 48' 40.1"S 49º 22' 39.0"W - 09/08/24 13:34:45

Acompanhamento de 09/08/2024

Relatório Fotográfico



17-Copa
16º 48' 40.1"S 49º 22' 39.0"W - 09/08/24 13:35:02



18-Vestiário
16º 48' 40.2"S 49º 22' 39.0"W - 09/08/24 13:35:19



19-Interno do Vestiário
16º 48' 39.5"S 49º 22' 38.0"W - 09/08/24 13:35:50



20-Local onde seria as salas
16º 48' 39.5"S 49º 22' 38.0"W - 09/08/24 13:36:17

Acompanhamento de 09/08/2024

Relatório Fotográfico



21-Visão geral
16º 48' 39.4"S 49º 22' 38.0"W - 09/08/24 13:36:55



22-Visão geral
16º 48' 39.7"S 49º 22' 37.0"W - 09/08/24 13:37:27



23-Visão geral
16º 48' 39.7"S 49º 22' 37.0"W - 09/08/24 13:37:45



24-Estrutura do Recreio
16º 48' 39.6"S 49º 22' 38.0"W - 09/08/24 13:38:05

Acompanhamento de 09/08/2024

Relatório Fotográfico



25-Quadra
16º 48' 40.2"S 49º 22' 38.0"W - 09/08/24 13:38:45



26-Cobertura da quadra
16º 48' 40.2"S 49º 22' 38.0"W - 09/08/24 13:39:27



27-Coberturas
16º 48' 40.6"S 49º 22' 39.0"W - 09/08/24 13:40:38



28-Estrutura da cobertura
16º 48' 40.7"S 49º 22' 39.0"W - 09/08/24 13:40:59

Acompanhamento de 09/08/2024

Relatório Fotográfico



29-Local onde seria CMEI
16º 48' 40.9"S 49º 22' 39.0"W - 09/08/24 13:41:24



30-Sinais de fogo
16º 48' 38.8"S 49º 22' 35.0"W - 09/08/24 13:43:47



31-Estrutura queimada
16º 48' 39.1"S 49º 22' 35.0"W - 09/08/24 13:44:39



32-Local todo com queimado
16º 48' 39.7"S 49º 22' 35.0"W - 09/08/24 13:45:23

Acompanhamento de 09/08/2024

Relatório Fotográfico



33-Outro lado
16º 48' 40.5"S 49º 22' 35.0"W - 09/08/24 13:46:11



34-Visão geral
16º 48' 40.5"S 49º 22' 35.0"W - 09/08/24 13:46:43



35-Estrutura queimada
16º 48' 40.6"S 49º 22' 35.0"W - 09/08/24 13:47:05

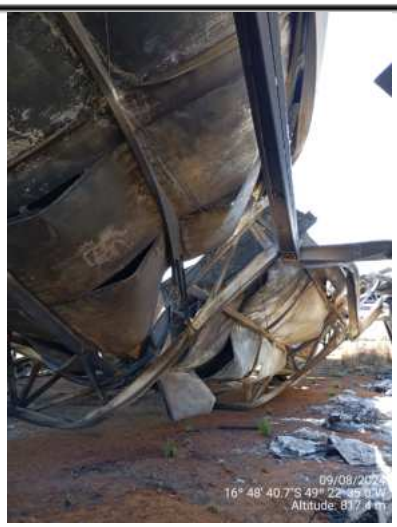

36-Estrutura toda atingida pelo incêndio
16º 48' 40.7"S 49º 22' 35.0"W - 09/08/24 13:47:42

Acompanhamento de 09/08/2024

Relatório Fotográfico



37-Outro lado
16º 48' 40.1"S 49º 22' 34.0"W - 09/08/24 13:48:31



38-Outro lado
16º 48' 40.2"S 49º 22' 34.0"W - 09/08/24 13:48:51



39-Estrutura atingida pelo incêndio
16º 48' 40.2"S 49º 22' 35.0"W - 09/08/24 13:49:08



40-Visão geral
16º 48' 39.7"S 49º 22' 34.0"W - 09/08/24 13:50:04

Acompanhamento de 09/08/2024

Relatório Fotográfico



41-Estrutura condenada
16º 48' 39.6"S 49º 22' 34.0"W - 09/08/24 13:50:31



42-Containers que não foram atingidos pelo incêndio
16º 48' 40.1"S 49º 22' 35.0"W - 09/08/24 13:51:03



43-Containers que queimou só o teto
16º 48' 39.7"S 49º 22' 35.0"W - 09/08/24 13:51:39



44-Banheiro
16º 48' 40.1"S 49º 22' 35.0"W - 09/08/24 13:52:20

Acompanhamento de 09/08/2024

Relatório Fotográfico



45-Banheiros
16º 48' 40.1"S 49º 22' 35.0"W - 09/08/24 13:52:36



46-Banheiros
16º 48' 39.9"S 49º 22' 35.0"W - 09/08/24 13:52:54



47-Banheiro
16º 48' 39.7"S 49º 22' 35.0"W - 09/08/24 13:53:18



48-Interno do container
16º 48' 39.8"S 49º 22' 35.0"W - 09/08/24 13:53:35

Acompanhamento de 09/08/2024

Relatório Fotográfico



49-Container central sem queimar
16º 48' 39.4"S 49º 22' 35.0"W - 09/08/24 13:54:08



50-Container lateral sem queimar
16º 48' 39.5"S 49º 22' 35.0"W - 09/08/24 13:54:47



51-Container lateral sem queimas
16º 48' 39.0"S 49º 22' 34.0"W - 09/08/24 13:55:18



52-Visão geral
16º 48' 39.1"S 49º 22' 34.0"W - 09/08/24 13:55:51

Acompanhamento de 09/08/2024

Relatório Fotográfico



53-Visão geral
16º 48' 39.2"S 49º 22' 34.0"W - 09/08/24 13:56:22



54-Visão geral Rua 2-E
16º 48' 39.5"S 49º 22' 34.0"W - 09/08/24 13:56:45



55-Visão geral
16º 48' 38.9"S 49º 22' 34.0"W - 09/08/24 13:57:43



56-Visão geral
16º 48' 38.7"S 49º 22' 34.0"W - 09/08/24 13:58:05

Acompanhamento de 09/08/2024

Relatório Fotográfico



57-Visão geral
16º 48' 38.7"S 49º 22' 34.0"W - 09/08/24 13:58:34



58-Lateral do CMEI
16º 48' 38.8"S 49º 22' 34.0"W - 09/08/24 13:59:01



59-Área livre
16º 48' 38.9"S 49º 22' 34.0"W - 09/08/24 13:59:25



60-Visão geral José Barbosa reis
16º 48' 38.5"S 49º 22' 31.0"W - 09/08/24 14:01:21

Acompanhamento de 09/08/2024

Relatório Fotográfico



61-Visão geral da rua Sao Gregório
16º 48' 42.2"S 49º 22' 31.0"W - 09/08/24 14:02:14



62-Visão geral rua Sao Gregório
16º 48' 42.0"S 49º 22' 32.0"W - 09/08/24 14:03:10



63-área livre
16º 48' 42.3"S 49º 22' 35.0"W - 09/08/24 14:03:57



64-Visão geral da Rua Sao Gregório
16º 48' 42.5"S 49º 22' 36.0"W - 09/08/24 14:04:21

Acompanhamento de 09/08/2024

Relatório Fotográfico



65-Visão geral da São Gregório
16º 48' 42.7"S 49º 22' 36.0"W - 09/08/24 14:04:59



66-Visão geral
16º 48' 42.7"S 49º 22' 37.0"W - 09/08/24 14:05:36



67-Visão geral
16º 48' 42.8"S 49º 22' 38.0"W - 09/08/24 14:05:58



68-Rua asfaltada e iluminação pública
16º 48' 43.1"S 49º 22' 39.0"W - 09/08/24 14:06:18

Acompanhamento de 09/08/2024

Relatório Fotográfico



69-Rua 2-E asfaltada e com iluminação pública
16º 48' 40.6"S 49º 22' 40.0"W - 09/08/24 14:06:47



70-Rua asfaltada e com iluminação pública
16º 48' 40.6"S 49º 22' 31.0"W - 09/08/24 14:07:35

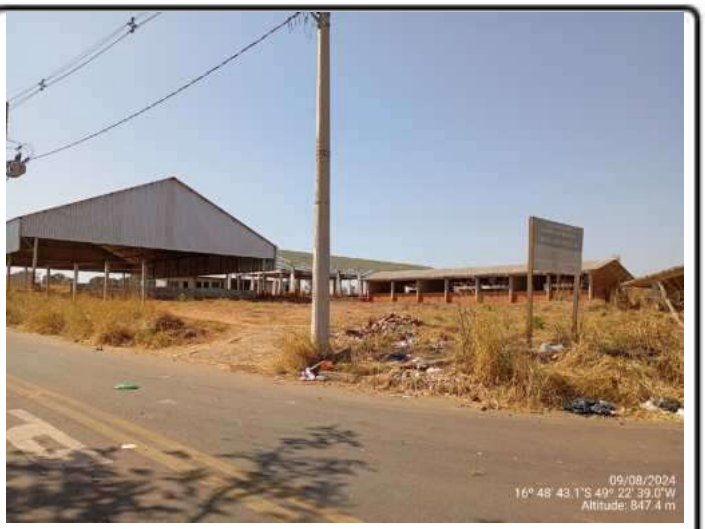

71-Visão geral esquina da rua Sao Gregório com rua Maria do Carmo Barbosa
16º 48' 43.1"S 49º 22' 39.0"W - 09/08/24 14:08:41

Acompanhamento de 14/08/2024

Relatório Fotográfico



1-Algumas telhas furadas
16º 48' 40.7"S 49º 22' 39.0"W - 14/08/24 08:47:44



2-Lateral com furos
16º 48' 40.7"S 49º 22' 39.0"W - 14/08/24 08:48:09



3-Cobertura com furos
16º 48' 40.6"S 49º 22' 39.0"W - 14/08/24 08:50:02



4-Telhas lateral amassadas
16º 48' 40.5"S 49º 22' 40.0"W - 14/08/24 08:50:19

Tereza Cristina Silva
CREA 11090/D-GO

Acompanhamento de 14/08/2024

Relatório Fotográfico



5-Repintura total
16° 48' 41.4"S 49° 22' 39.0"W - 14/08/24 08:51:11



6-Paredes para recuperar
16° 48' 41.3"S 49° 22' 39.0"W - 14/08/24 08:51:28



7-Lateral externa
16° 48' 40.4"S 49° 22' 39.0"W - 14/08/24 08:53:36



8-Algumas esperas
16° 48' 41.2"S 49° 22' 40.0"W - 14/08/24 08:59:49

Tereza Cristina Silva
CREA 11090/D-GO

Acompanhamento de 14/08/2024

Relatório Fotográfico



9-Laje, estrutura e parte do contrapiso
16º 48' 41.6"S 49º 22' 39.0"W - 14/08/24 09:00:36



10-Outro lado da ADM
16º 48' 42.3"S 49º 22' 38.0"W - 14/08/24 09:02:12



11-Contrapiso das salas
16º 48' 42.2"S 49º 22' 37.0"W - 14/08/24 09:03:12



12-Espera dos pilares
16º 48' 41.8"S 49º 22' 37.0"W - 14/08/24 09:05:06

Tereza Cristina Silva
CREA 11090/D-GO

Acompanhamento de 14/08/2024

Relatório Fotográfico



13-Área das salas
16º 48' 41.8"S 49º 22' 37.0"W - 14/08/24 09:05:21



14-Espera dos pilares
16º 48' 41.3"S 49º 22' 37.0"W - 14/08/24 09:05:50



15-Vigas e pilares
16º 48' 41.3"S 49º 22' 37.0"W - 14/08/24 09:06:27



16-Plato onde seria as salas
16º 48' 41.1"S 49º 22' 37.0"W - 14/08/24 09:07:19

Tereza Cristina Silva
CREA 11090/D-GO

Acompanhamento de 14/08/2024

Relatório Fotográfico



17-Vigas
16º 48' 41.0"S 49º 22' 37.0"W - 14/08/24 09:08:03



18-Vigas e espera dos pilares
16º 48' 40.9"S 49º 22' 37.0"W - 14/08/24 09:08:32



19-Esperas amassadas
16º 48' 40.6"S 49º 22' 37.0"W - 14/08/24 09:09:31



20-Platô para as salas
16º 48' 40.2"S 49º 22' 37.0"W - 14/08/24 09:10:23

Tereza Cristina Silva
CREA 11090/D-GO

Acompanhamento de 14/08/2024

Relatório Fotográfico



21-Área do Recreio
16º 48' 39.8"S 49º 22' 37.0"W - 14/08/24 09:14:14



22-Vista
16º 48' 39.8"S 49º 22' 37.0"W - 14/08/24 09:14:34



23-Vista
16º 48' 39.8"S 49º 22' 37.0"W - 14/08/24 09:15:16



24-Vigas e espera dos pilares do CMEI
16º 48' 39.8"S 49º 22' 37.0"W - 14/08/24 09:15:33

Tereza Cristina Silva
CREA 11090/D-GO

Acompanhamento de 14/08/2024

Relatório Fotográfico



25-Vigas e espera
16º 48' 39.8"S 49º 22' 37.0"W - 14/08/24 09:16:33



26-Vigas e pilares prontos
16º 48' 39.9"S 49º 22' 37.0"W - 14/08/24 09:17:20



27-Vigas e esperas do CMEI
16º 48' 39.9"S 49º 22' 36.0"W - 14/08/24 09:18:01



28-área do CMEI com vigas e esperas
16º 48' 40.1"S 49º 22' 36.0"W - 14/08/24 09:18:47

Tereza Cristina Silva
CREA 11090/D-GO

Acompanhamento de 14/08/2024

Relatório Fotográfico



29-Área do CMEI com vigas e esperas
16º 48' 40.1"S 49º 22' 36.0"W - 14/08/24 09:19:46



30-Área onde seria a praça
16º 48' 40.3"S 49º 22' 36.0"W - 14/08/24 09:20:31



31-Vigas e pilares do CMEI
16º 48' 40.3"S 49º 22' 36.0"W - 14/08/24 09:22:14



32-Vigas e espera dos pilares no CMEI
16º 48' 40.4"S 49º 22' 36.0"W - 14/08/24 09:22:39

Tereza Cristina Silva
CREA 11090/D-GO

Acompanhamento de 14/08/2024

Relatório Fotográfico



33-Vigas e espera dos pilares do CMEI
16º 48' 40.2"S 49º 22' 36.0"W - 14/08/24 09:23:21



34-Visão geral do CMEI
16º 48' 39.8"S 49º 22' 37.0"W - 14/08/24 09:24:06



35-Visão geral salas e CMEI
16º 48' 39.6"S 49º 22' 37.0"W - 14/08/24 09:24:41



36-Barracão de obras
16º 48' 39.7"S 49º 22' 38.0"W - 14/08/24 09:25:13

Tereza Cristina Silva
CREA 11090/D-GO

Acompanhamento de 14/08/2024

Relatório Fotográfico



37-Estrutura do Recreio
16º 48' 40.1"S 49º 22' 38.0"W - 14/08/24 09:25:35



38-Estrutura do Recreio
16º 48' 40.3"S 49º 22' 38.0"W - 14/08/24 09:26:12



39-Pauco do Recreio
16º 48' 40.7"S 49º 22' 38.0"W - 14/08/24 09:27:02



40-Laboratório
16º 48' 40.7"S 49º 22' 38.0"W - 14/08/24 09:27:27

Tereza Cristina Silva
CREA 11090/D-GO

Acompanhamento de 14/08/2024

Relatório Fotográfico



41-área do laboratório
14/08/24 09:43:25



42-área interna
16° 48' 41.1"S 49° 22' 38.0"W - 14/08/24 09:43:37



43-Área interna
16° 48' 41.6"S 49° 22' 38.0"W - 14/08/24 09:44:26



44-Lateral
16° 48' 41.8"S 49° 22' 38.0"W - 14/08/24 09:44:47

Tereza Cristina Silva
CREA 11090/D-GO

Acompanhamento de 14/08/2024

Relatório Fotográfico



45-Lateral
16º 48' 42.1"S 49º 22' 38.0"W - 14/08/24 09:45:35



46-Lateral laboratório
16º 48' 42.0"S 49º 22' 38.0"W - 14/08/24 09:45:52

Tereza Cristina Silva
CREA 11090/D-GO

Visita Madre Germana II - 17-09-2024

Infraestrutura

Relatório Fotográfico



1-Caixa d'água
16° 41' 13.5"S 49° 16' 17.0"W - 17/09/24 09:25:05



2-Esquina da caixa d'água
16° 48' 38.6"S 49° 22' 32.0"W - 17/09/24 10:08:20



3-Esquina da Rua MG 01
16° 48' 38.9"S 49° 22' 31.0"W - 17/09/24 10:08:49



4-Área com a rua M G 01
16° 48' 39.0"S 49° 22' 31.0"W - 17/09/24 10:09:34

Visita Madre Germana II - 17-09-2024

Infraestrutura

Relatório Fotográfico



5-Rua MG 01 e Maria Barbosa Reis
16° 48' 39.8"S 49° 22' 30.0"W - 17/09/24 10:10:05



6-Esquina rua MG 02
16° 48' 38.0"S 49° 22' 24.0"W - 17/09/24 10:11:37



7-Rua MG 02
16° 48' 37.5"S 49° 22' 28.0"W - 17/09/24 10:12:50



8-Área equipamentos comunitários
16° 48' 38.6"S 49° 22' 34.0"W - 17/09/24 10:13:52

Visita Madre Germana II - 17-09-2024

Infraestrutura

Relatório Fotográfico



9-Rua Maria do Carmo Barbosa
16° 48' 39.5"S 49° 22' 40.0"W - 17/09/24 10:15:09



10-Rua Gercina Borges Teixeira
16° 48' 39.9"S 49° 22' 42.0"W - 17/09/24 10:15:40



11-Rua MG 01
16° 48' 42.1"S 49° 22' 48.0"W - 17/09/24 10:16:35



12-Rua MG 01
16° 48' 42.7"S 49° 22' 47.0"W - 17/09/24 10:17:00

Visita Madre Germana II - 17-09-2024

Infraestrutura

Relatório Fotográfico



13-Rua Maria do Carmo Barbosa
16° 48' 41.8"S 49° 22' 42.0"W - 17/09/24 10:18:17



14-Rua São Gregório
16° 48' 42.9"S 49° 22' 38.0"W - 17/09/24 10:19:22



15-Rua São Gregório com a Barbosa Reis
16° 48' 42.1"S 49° 22' 34.0"W - 17/09/24 10:20:13



16-Rua Maria Barbosa Reis
16° 48' 41.1"S 49° 22' 29.0"W - 17/09/24 10:21:16

Visita Madre Germana II - 17-09-2024

Infraestrutura

Relatório Fotográfico



17-Rua Maria Barbosa Reis
16° 48' 40.2"S 49° 22' 22.0"W - 17/09/24 10:22:04



18-Rua José Barbosa Reis
16° 48' 40.4"S 49° 22' 25.0"W - 17/09/24 10:24:56



19-Visão da área dos equipamentos
16° 48' 41.9"S 49° 22' 33.0"W - 17/09/24 10:25:55



20-Rua Maria do Carmo Barbosa
16° 48' 42.9"S 49° 22' 38.0"W - 17/09/24 10:26:33

Visita Madre Germana II - 17-09-2024

Infraestrutura

Relatório Fotográfico



21-Rua Gercina Borges Teixeira
16° 48' 43.3"S 49° 22' 41.0"W - 17/09/24 10:27:04



22-Esquina da Rua São Patrício
16° 48' 46.4"S 49° 22' 47.0"W - 17/09/24 10:28:01



23-Rua Maria do Carmo Barbosa com a São Patrício
16° 48' 45.5"S 49° 22' 42.0"W - 17/09/24 10:29:04



24-Rua São Patrício com a José Barbosa
16° 48' 43.8"S 49° 22' 32.0"W - 17/09/24 10:30:24